ДОМ В СТИЛЕ ФАХВЕРК В ЗНАМЕНСКОМ ПОЛЕ

11 сот.
Площадь участка

500 м²
Площадь дома

14 км
Расстояние от МКАД

ID 9593

Рублёво-Успенское шоссе

500 м²

11 сот.

ИЖС

3

под ключ

3

гостевой дом

баня

бассейн

магистральный

да

индивидуальная скважина

септик

ID 9593

Цоколь: полноценный подвал

Этаж 1: прихожая и с/у, зал с кухней, спа-бассейн, хаммам, сауна

Этаж 2: 3 спальни (в каждой свой с/у)

Дополнительные строения: бассейн, баня, гараж м\м, гостевой дом, помещение для персонала

ID 9593

ДОМ В СТИЛЕ ФАХВЕРК В ЗНАМЕНСКОМ ПОЛЕ

Предлагается на продажу загородный дом в стиле "Фахверк" "под ключ" с мебелью. В доме 4 спальни, кухня, спа-бассейн, сауна,зал, террасы и балконы, крытый гараж.

ID 9593

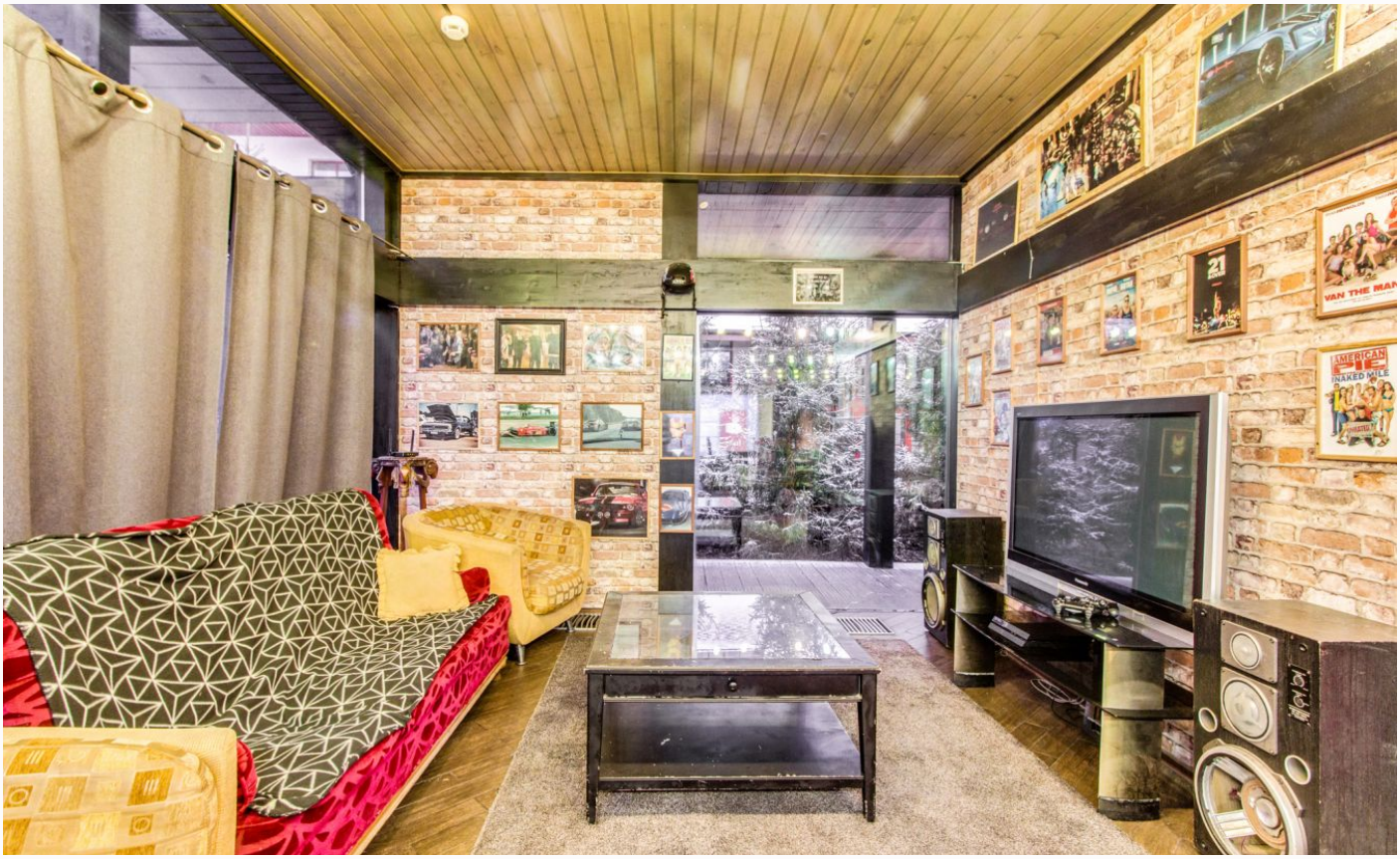

ID 9593

ID 9593

ID 9593

ID 9593

ID 9593

ID 9593

ID 9593

ID 9593

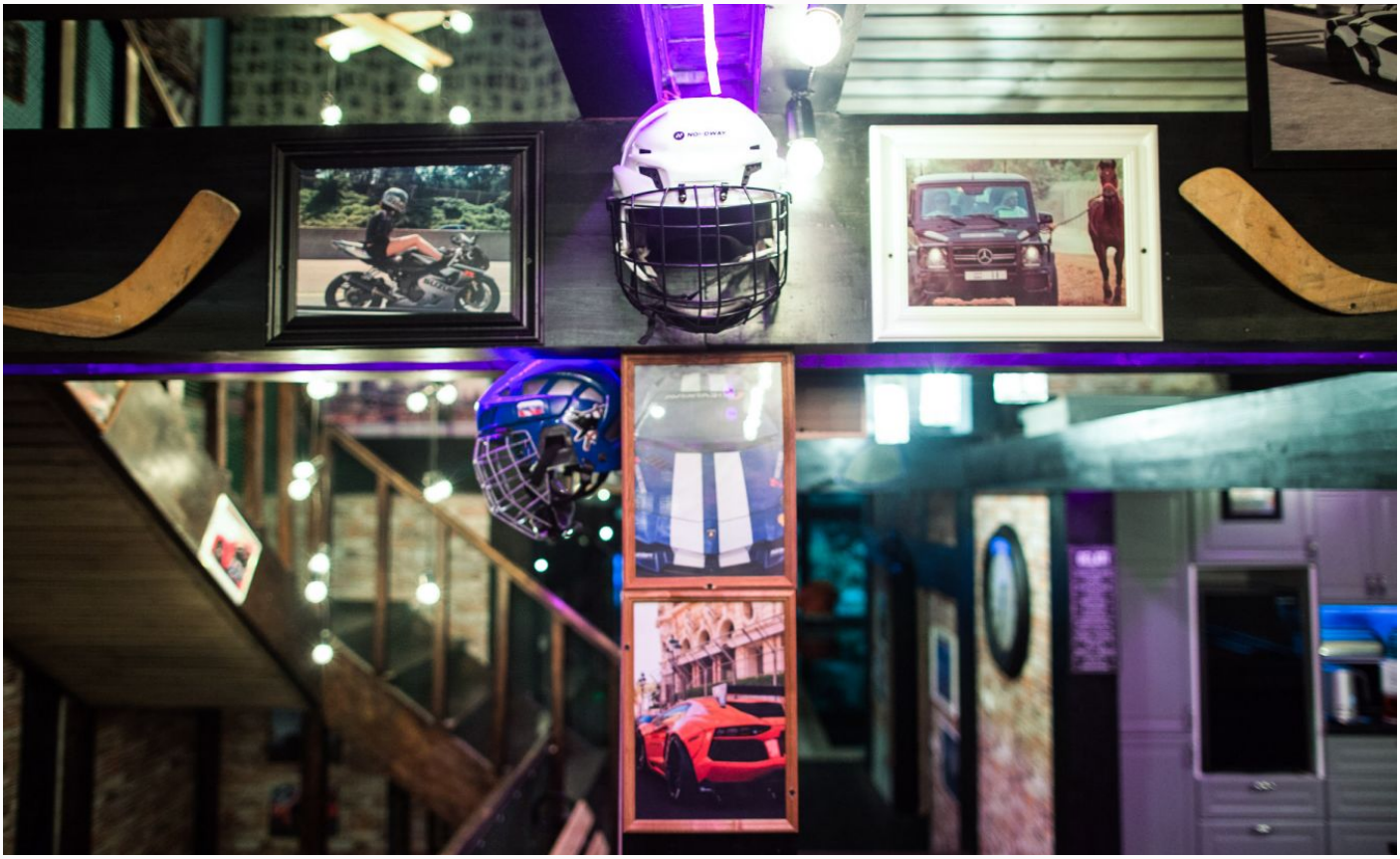

ID 9593

ID 9593

ID 9593

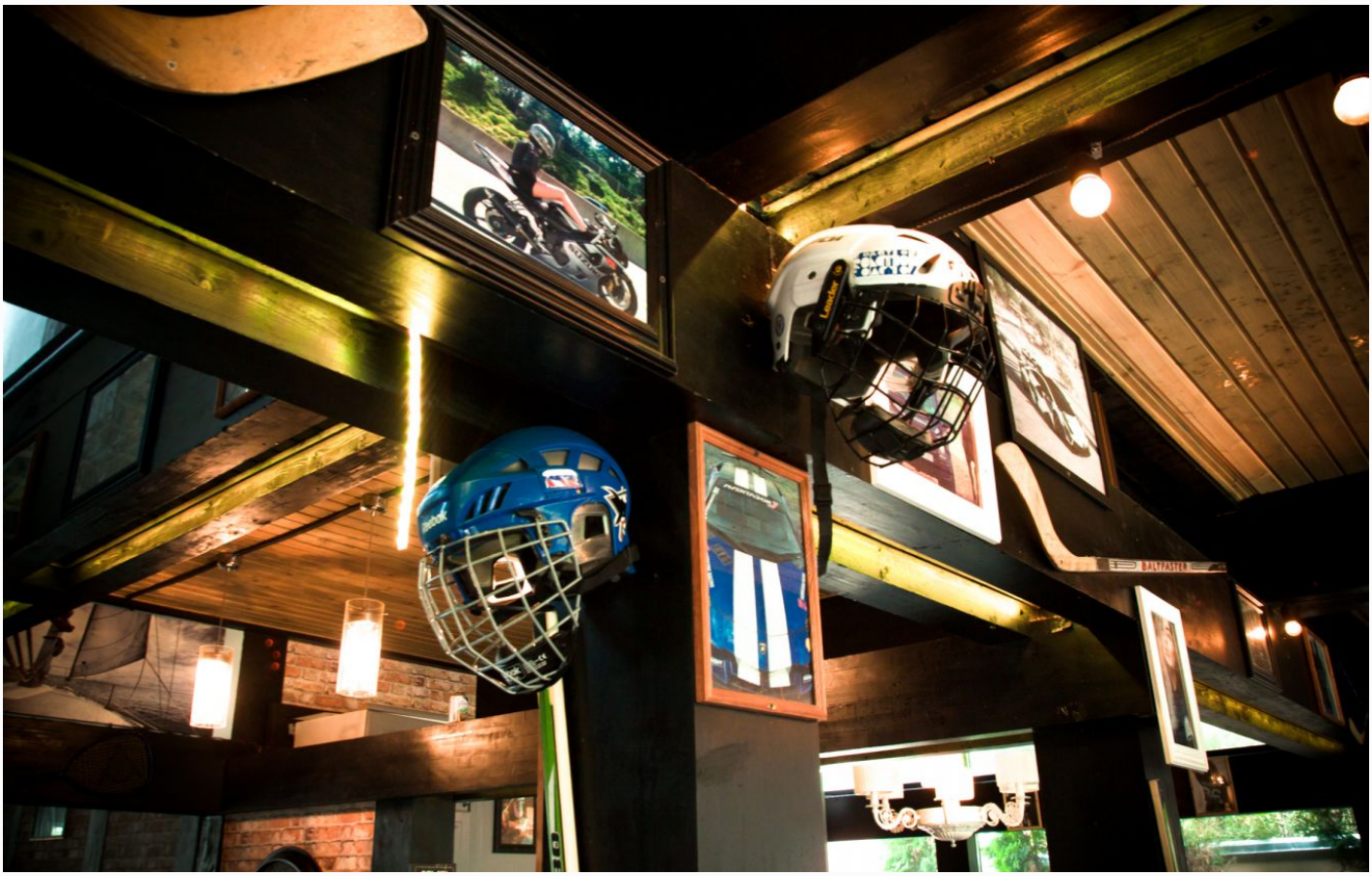

ID 9593

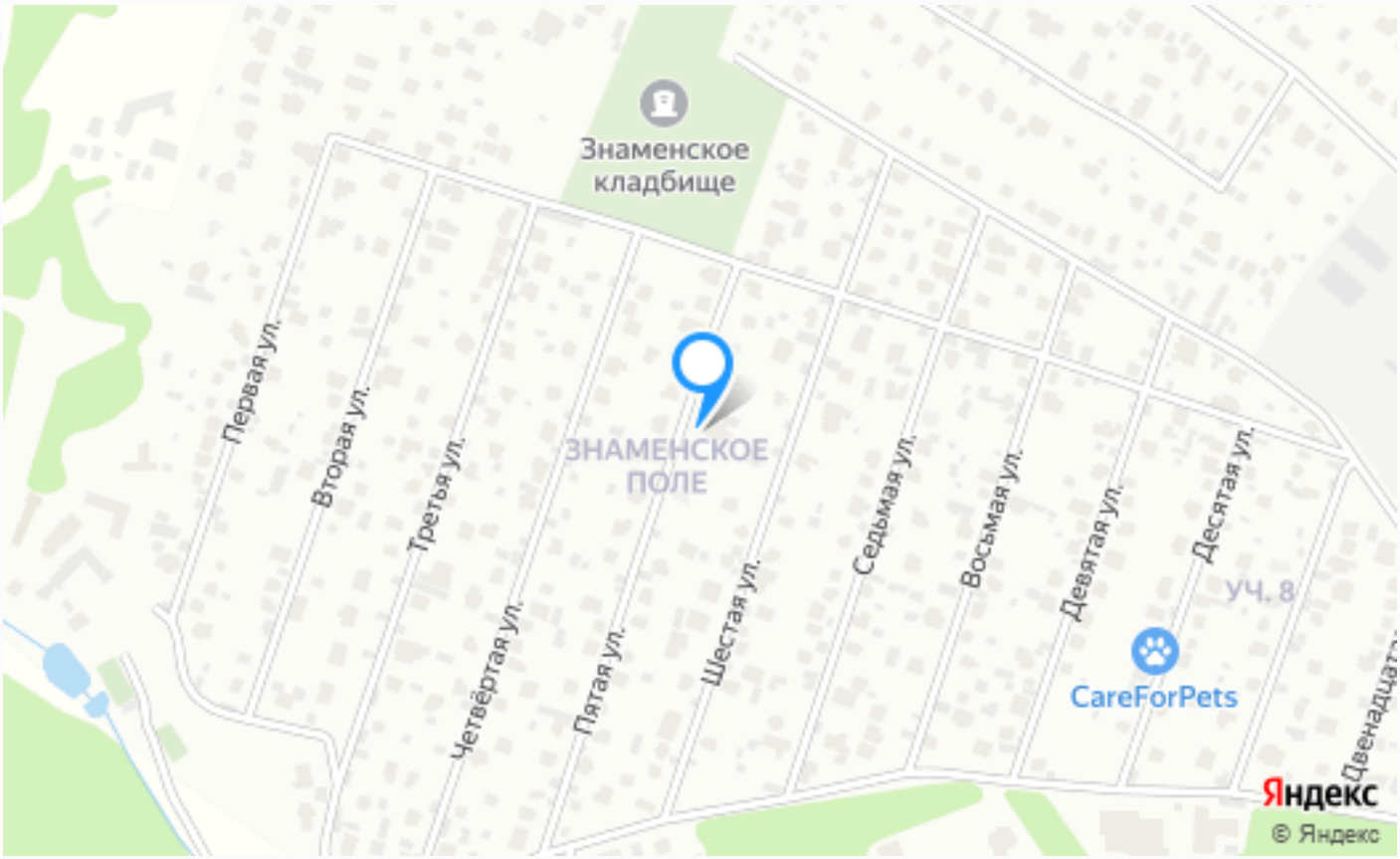

Расположение

Московская обл, г Одинцово, поселок Горки-2, тер Знаменское поле

ID 9593

Знаменское поле (Сосны)

Одинцовский район славится тем, что имеет в себе как отличную и экологически-чистую природу, так и просто невероятный уровень инфраструктуры и архитектуры. И все это в такой близости от большой, шумной и пыльной столицы, из которой можно добраться сюда меньше, чем за полчаса. Не удивительно, что желающих здесь жить очень много, поэтому площадь всего района покрыта десятками коттеджными поселками различного вида и уровня.

Один из уголков этого района занял небольшой коттеджный комплекс с названием Знаменское поле. Совсем рядом с Москвой-рекой, в окружении красивых сосновых лесом, на огромном

общирном поле расположились три сотни элитных домовладений, выполненных в общем стиле. В каждом коттедже есть все возможные коммуникации, проведен интернет, телевидение и связь. Соединяет дома сеть удобных дорожек, проездов и прогулочных аллей, которые разнообразили хорошими игровыми и спортивными площадками. В шаговой доступности от поселка находится практически любая инфраструктура: различные магазины “Перекресток” и “Азбука вкуса” для покупок продуктов, рестораны с самой разной кухней “Ветерок” и “Дворянское гнездо”, а также огромное количество учебных заведений, спортивных комплексов, а также мест для досуга и отдыха.

О месте

14 км от МКАД

Охрана

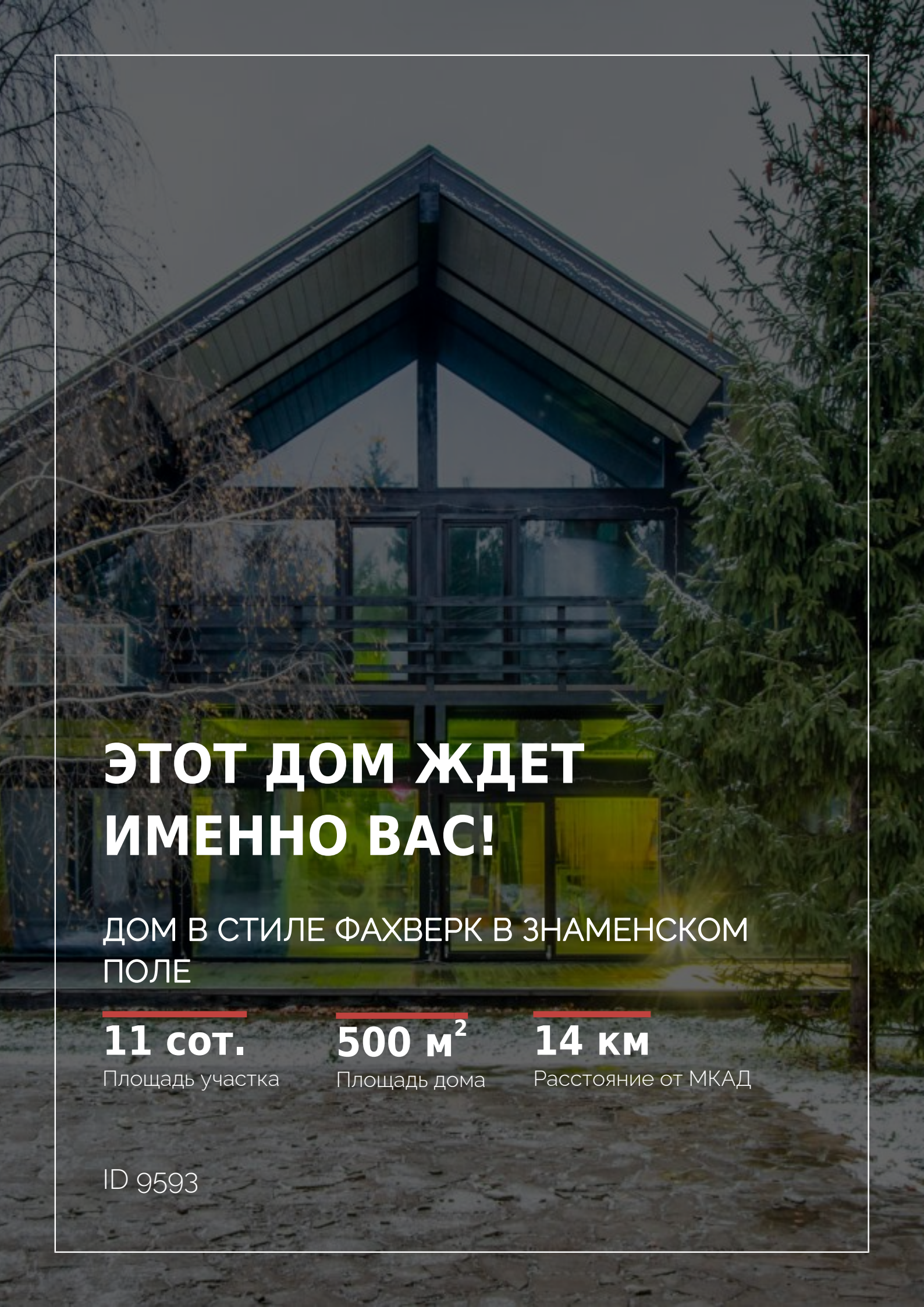

ЭТОТ ДОМ ЖДЕТ ИМЕННО ВАС!

ДОМ В СТИЛЕ ФАХВЕРК В ЗНАМЕНСКОМ ПОЛЕ

11 сот.
Площадь участка

500 м²
Площадь дома

14 км
Расстояние от МКАД

ID 9593