ДОМ В РАПС

15 сот.
Площадь участка

823 м²
Площадь дома

24 км
Расстояние от МКАД

ID 8110

Рублёво-Успенское шоссе

823 м²

15 сот.

ИЖС

2

под ключ

4

баня

барбекю

магистральный

да

центральное

центральная

ID 8110

Этаж 1: 1 этаж: прихожая, холл, гардеробная, гостиная, кухня-столовая, гостевой санузел, кабинет.

Этаж 2: 2 этаж: холл, хозяйская спальня с ванной комнатой и гардеробной, 2 спальни , 2 санузла, 2 гардеробные.

Дополнительные строения: баня, барбекю

ДОМ В РАПС

Предлагается к продаже дом под ключ с мебелью на Николиной горе в поселке РАПС

ID 8110

ID 8110

ID 8110

ID 8110

ID 8110

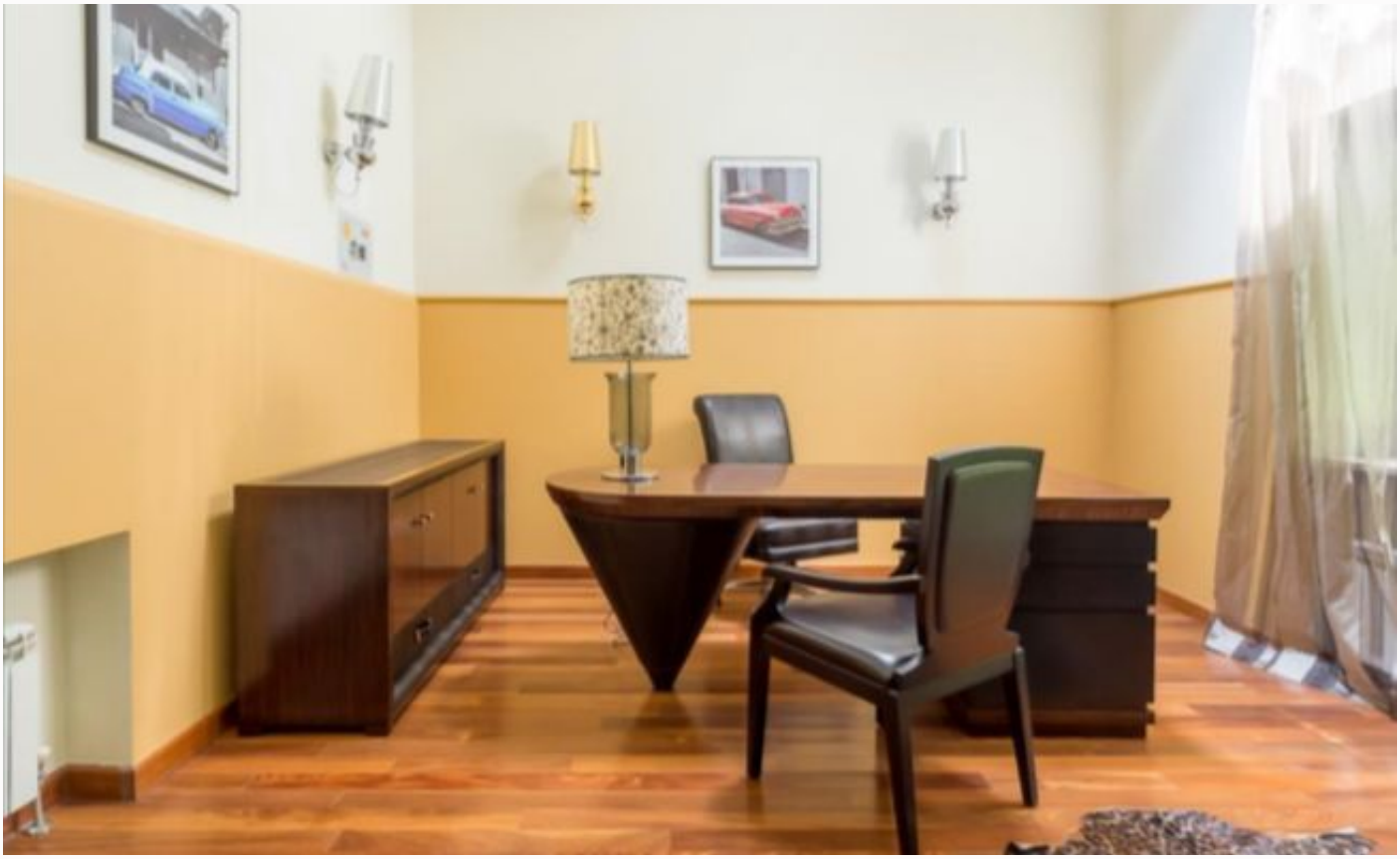

ID 8110

ID 8110

Внутренняя инфраструктура

В доме блок для персонала с отд входом там по 2 смежные комнаты

Расположение

Московская обл, г Одинцово, поселок Николина Гора

ID 8110

О месте

24 км от МКАД

Внутренняя инфраструктура

Охрана

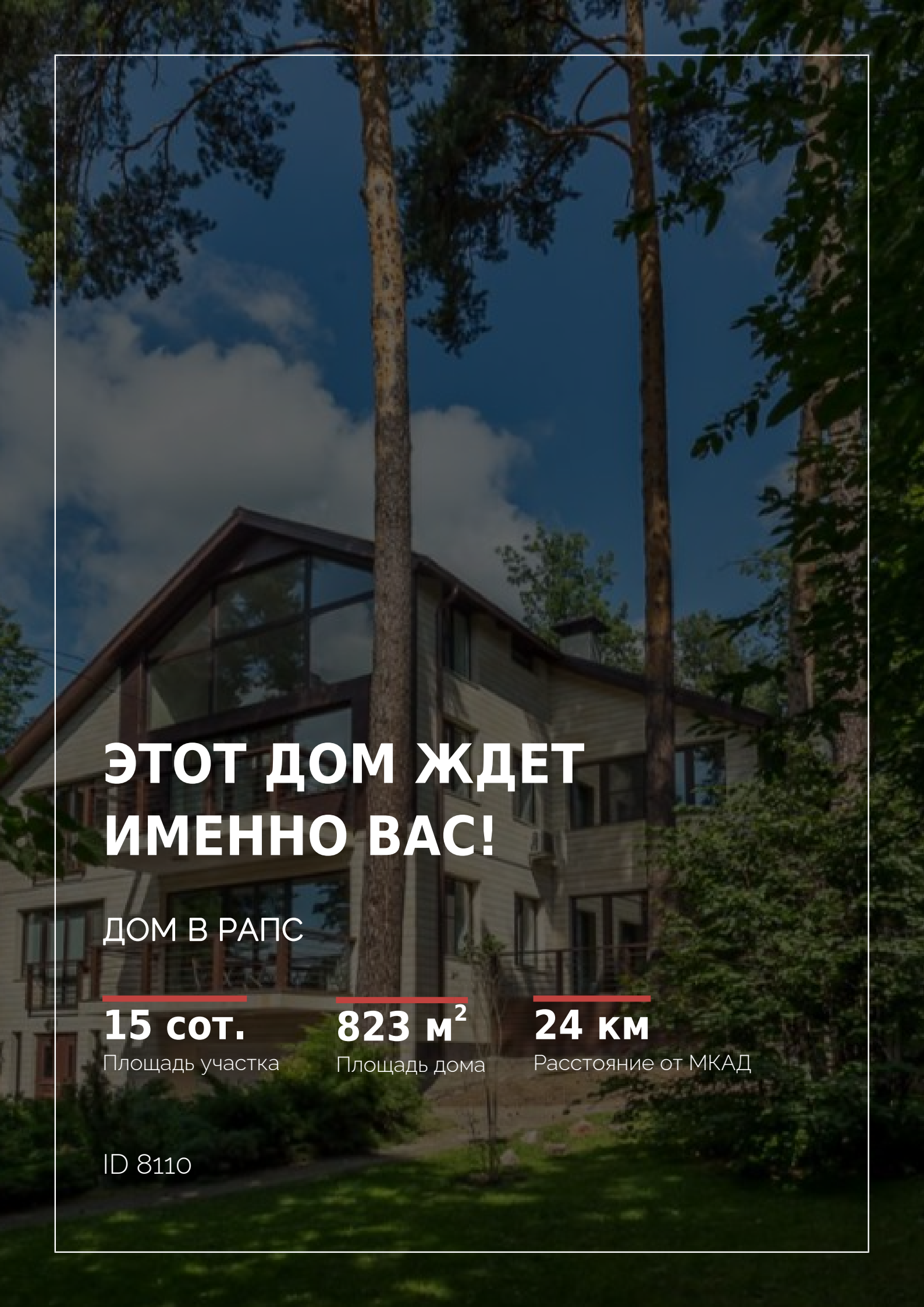

ЭТОТ ДОМ ЖДЕТ ИМЕННО ВАС!

ДОМ В РАПС

15 сот.
Площадь участка

823 м^2
Площадь дома

24 км
Расстояние от МКАД

ID 8110