ДОМ ПОД КЛЮЧ В ТАГАНЬКОВО

30 сот.
Площадь участка

400 м²
Площадь дома

24 км
Расстояние от МКАД

ID 7975

2-ое Успенское шоссе

400 м²

30 сот.

ИЖС

1

под ключ

3

бассейн

магистральный

да

центральное

центральная

ID 7975

Цоколь: бойлерная, гардеробная, комната отдыха

Этаж 1: прихожая, гостиная с камином, кухня-столовая, две спальни, санузел, спальня с санузлом и гардеробной, бассейн, сауна, массажная

Дополнительные строения: бассейн, доп. строения

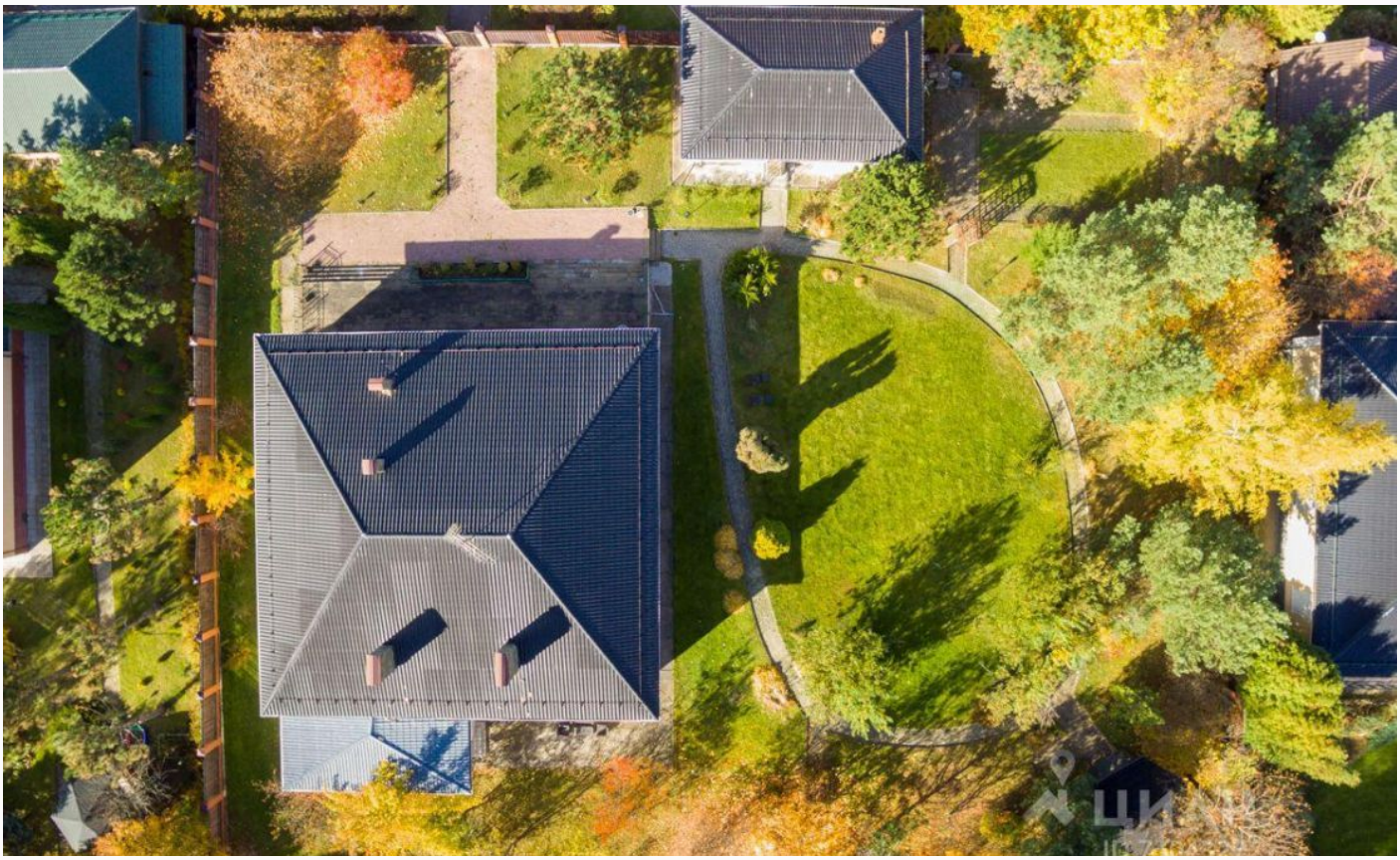

ДОМ ПОД КЛЮЧ В ТАГАНЬКОВО

Одноэтажный дом в деревне Таганьково на 2-м Успенском шоссе. Дом находится в однородной коттеджной застройке в тихом не проездном месте. В минутной доступности вся инфраструктура коттеджного поселка "Николино": два ресторана и кафе, фитнес-центр, spa, два банных комплекса, теннисные корты, боулинг, спортивные площадки, детские площадки и игровой клуб, лодочная станция, садовый центр, продовольственный маркет, прачечная и химчистка, заправка и пункт мойки машин. В доме есть все необходимое для проживания небольшой семьи.

ID 7975

ID 7975

ID 7975

ID 7975

ID 7975

ID 7975

ID 7975

ID 7975

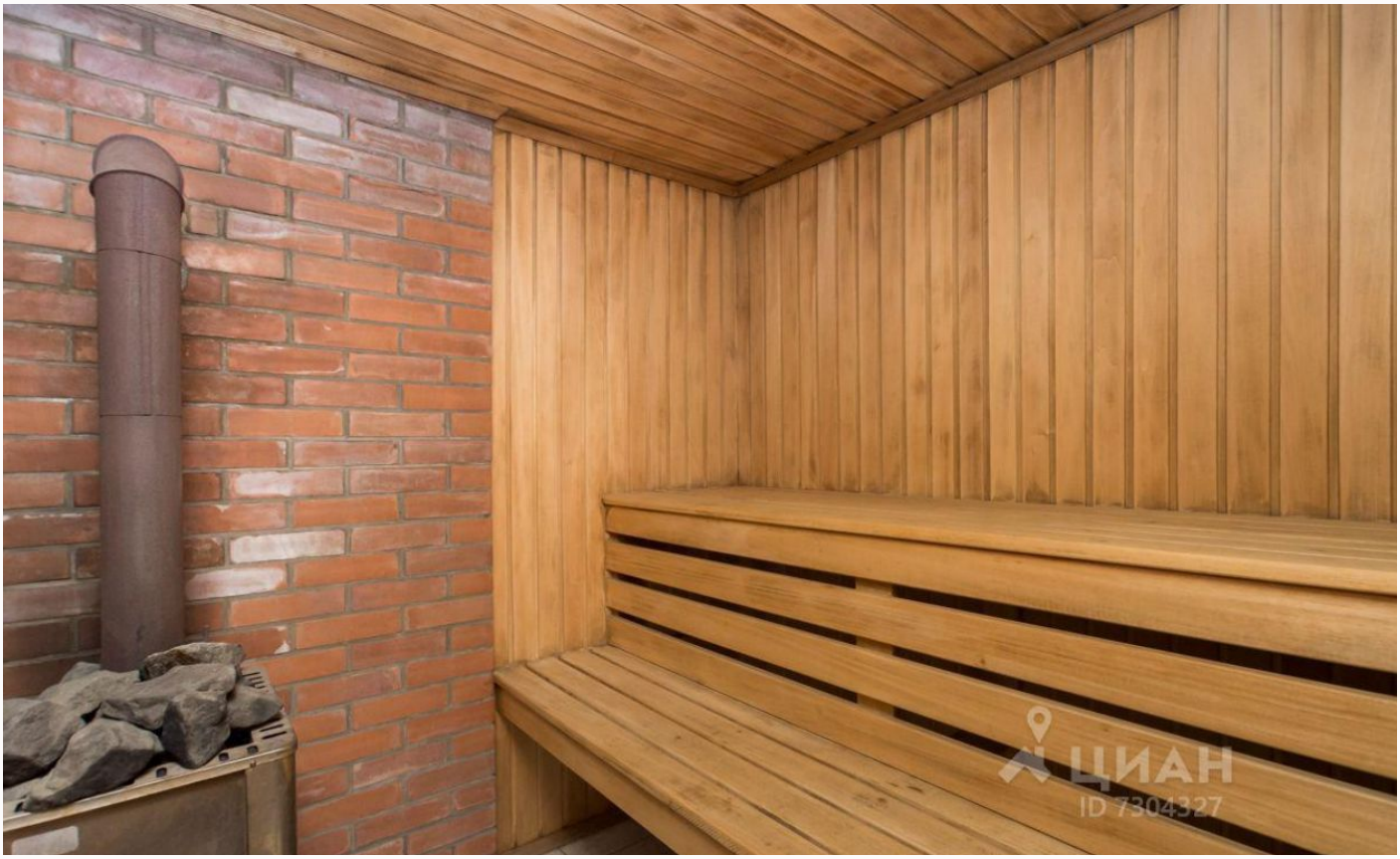

ID 7975

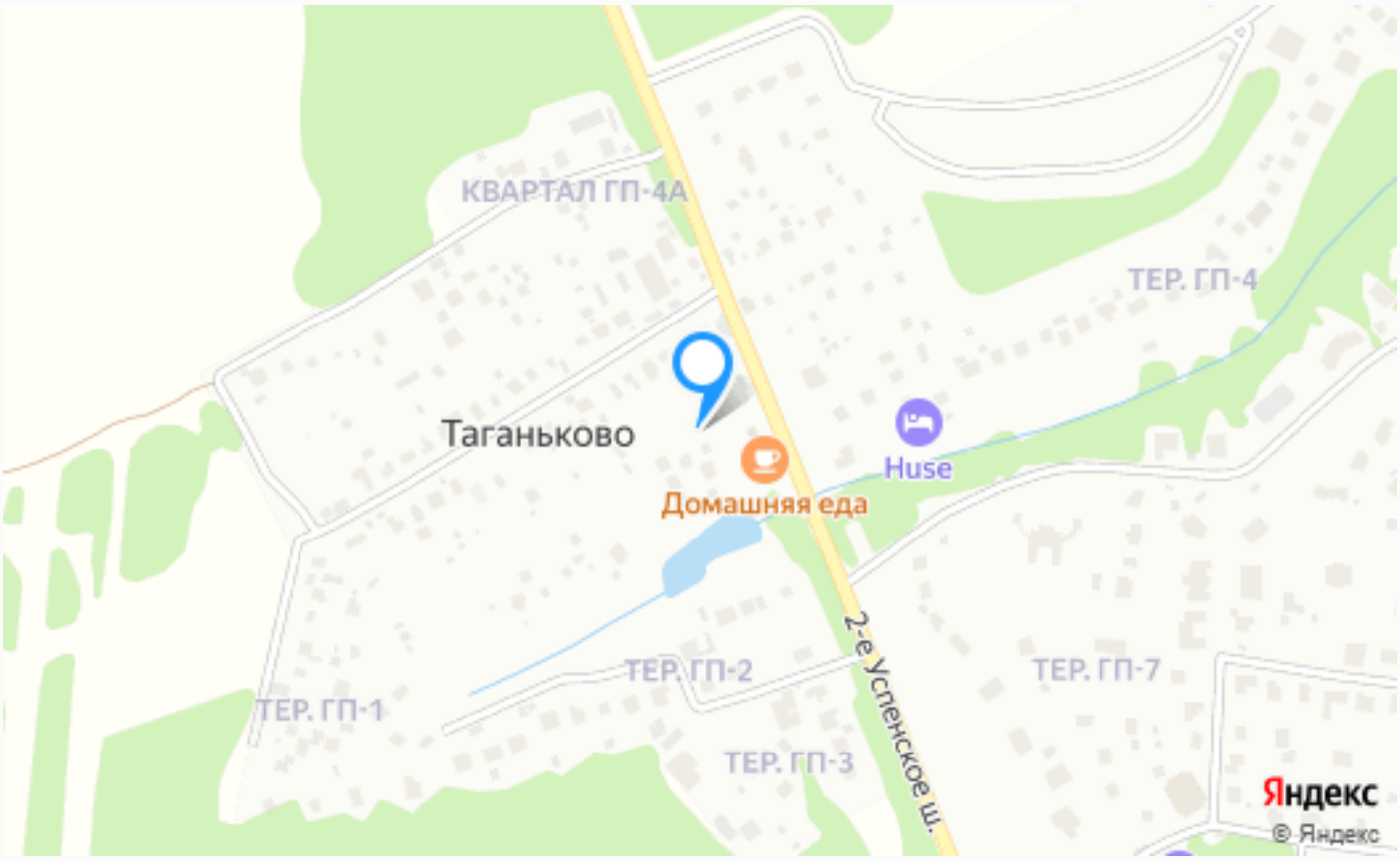

Расположение

Таганьково

ID 7975

Таганьково

"Таганьково" - это небольшая деревня, расположенная вдали от городской суеты в очень престижном направлении, всего в 24 км от Москвы по Рублево-Успенскому шоссе. Поселок отличается большим разнообразием стилей и уровня достатка жителей, здесь можно найти как роскошные особняки в коттеджных поселках, так и дачные домики 90х годов постройки. Несмотря на отсутствие единого стиля постройки, поселок обладает всеми современными коммуникациями и системами безопасности. В "Таганьково" представлено различное жилье - коттеджи, таунхаусы и дома, выполненные в разных стилях. В поселке есть необходимая

ID 7975

инфраструктура для комфортной жизни - магазины, кафе, комплекс Riviera fitnes&SPA, бассейн и баня, корты и боулинг, автомойка. Рядом с поселком есть еще больше развлечений - кафе, рестораны О'Шалей и Chester ferry, конный клуб Молодежный. "Таганьково" - идеальный вариант для семей с детьми. Ведь здесь есть все необходимое для здорового и комфортного развития ребенка. Для маленьких детей есть детские площадки, а для старших - бассейн, корты, боулинг и конный клуб. Но если вы хотите наслаждаться природой, то в поселке "Таганьково" можно прогуляться по лесопарку на берегу реки или просто наслаждаться покоем в своем уютном доме.Так же можно прекрасно провести время за рыбалкой выбрав одну из двух протекающих неподалеку рек.
Таким образом, поселок "Таганьково" - это жилье мечты для тех, кто хочет отдохнуть от городской суеты и насладиться природой в комфортном и безопасном месте. Сочетание разнообразия стилей и уровня достатка жителей делает этот поселок интересным не только для проживания, но и для инвестирования в недвижимость

О месте

24 км от
МКАД

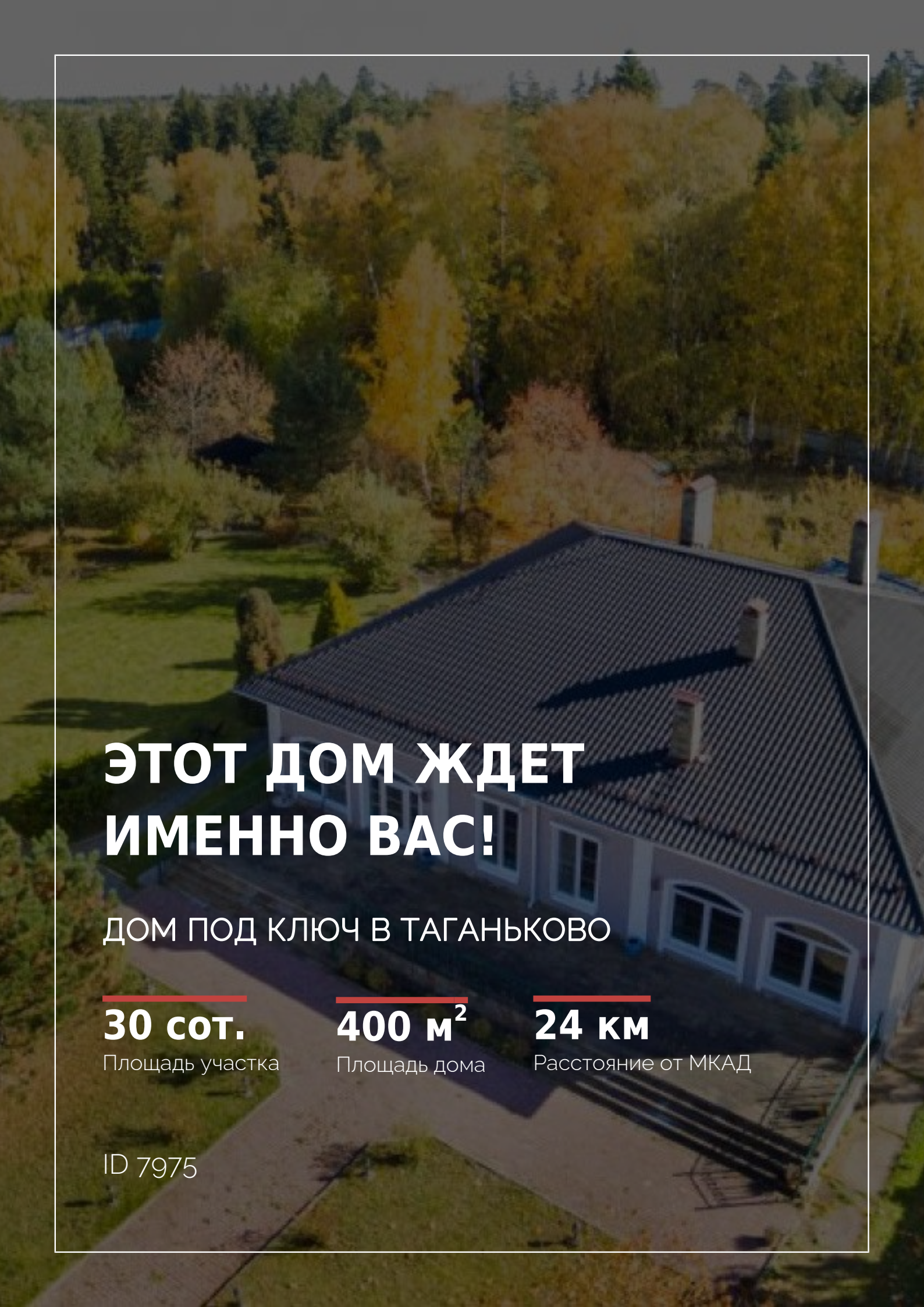

ЭТОТ ДОМ ЖДЕТ ИМЕННО ВАС!

ДОМ ПОД КЛЮЧ В ТАГАНЬКОВО

30 сот.
Площадь участка

400 м^2
Площадь дома

24 км
Расстояние от МКАД

ID 7975