ДОМ В ДСК БАКОВКА

10.5 сот.
Площадь участка

360 м²
Площадь дома

4 км
Расстояние от МКАД

ID 7874

Минское шоссе

360 м²

10.5 сот.

ИЖС

3

под ключ

3

баня

магистральный

да

центральное

центральная

ID 7874

Цоколь: сауна, душевая, санузел, комната отдыха, комната для хозяйственных принадлежностей, постирочная, котельная

Этаж 1: прихожая, холл, гостиная с камином, санузел, кухня-столовая, выход на летнюю веранду с камином.

Этаж 2: большой зал с витражами, 3 спальни, 2 санузла, гардеробная. Дом укомплектован новой мебелью и бытовой техникой.

Дополнительные строения: баня

ДОМ В ДСК БАКОВКА

Отличный уютный дом в лесном массиве ДСК Баковка. Дом полностью меблирован и укомплектован новой техникой. Никто не проживал. Охраняемая территория. 3 спальни, 4 санузла, кухня-столовая, каминный зал, сауна, теплый гараж, веранда. Удобное расположение (до центра без светофоров - 20 мин). Кирпичный коттедж на живописном лесном участке с реликтовыми соснами, в небольшом охраняемом поселке в Переделкино. Тихое, спокойное место. Авторский проект с применением высококачественных отделочных материалов, удобная планировка.

ID 7874

ID 7874

ID 7874

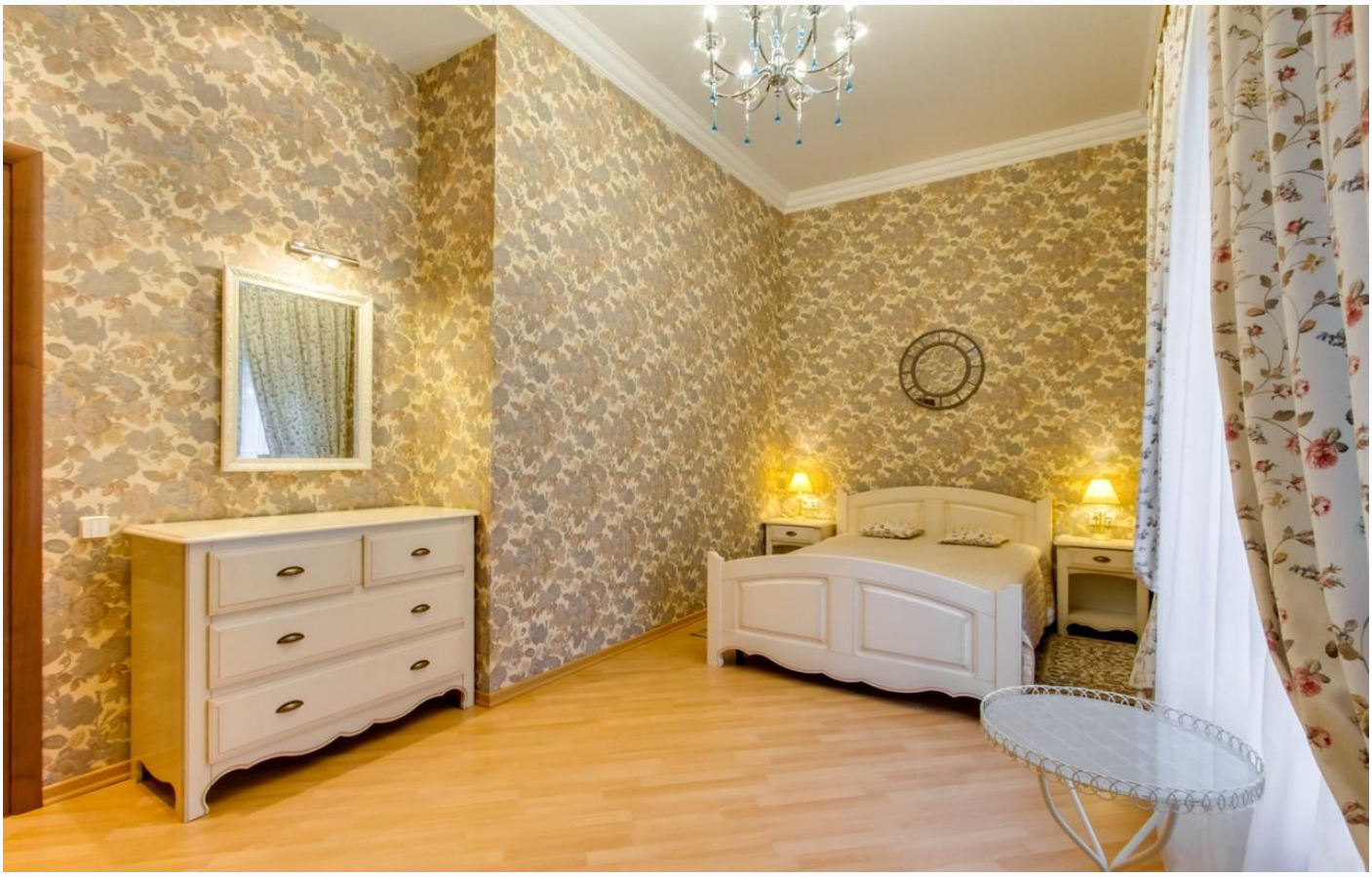

ID 7874

ID 7874

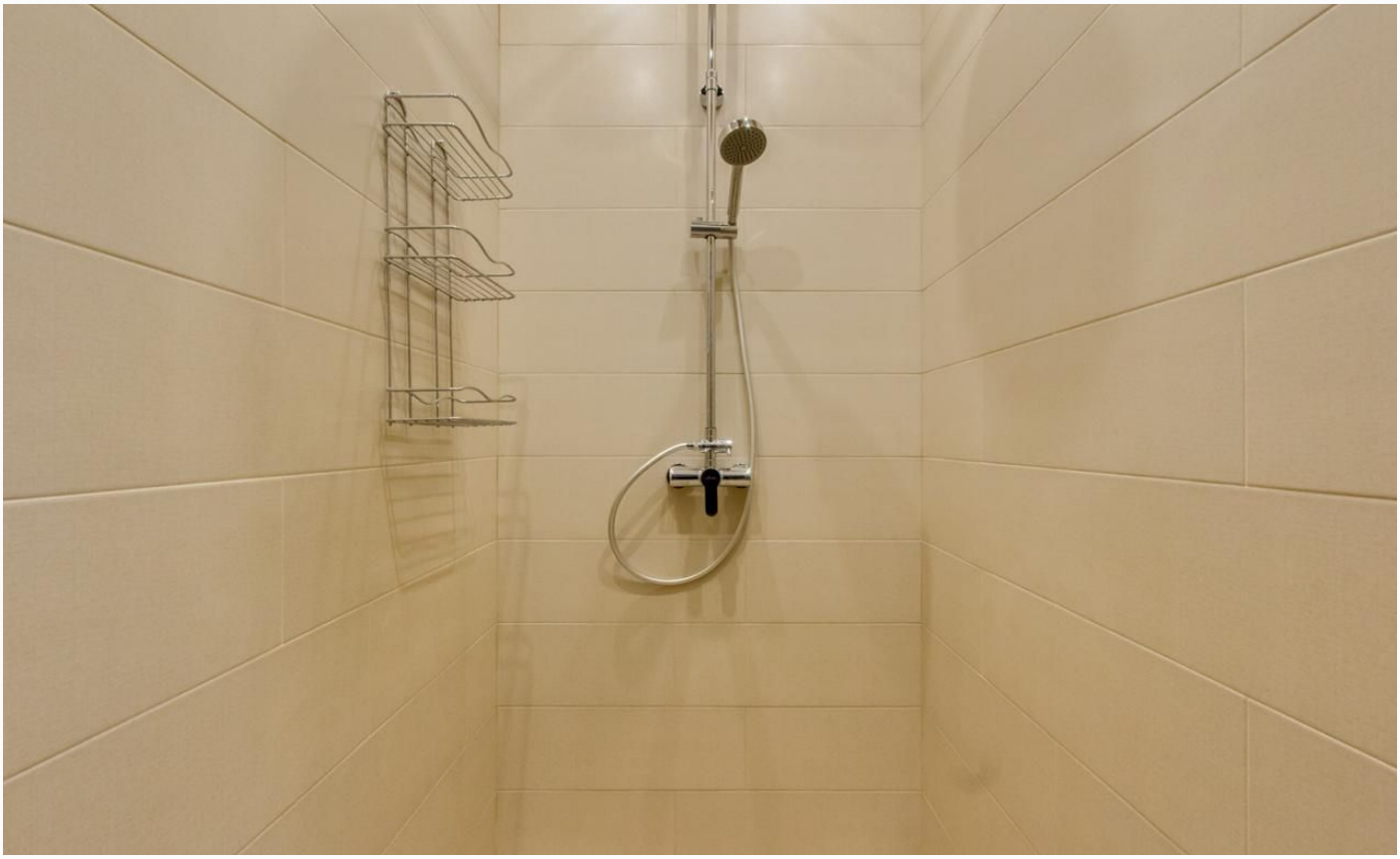

ID 7874

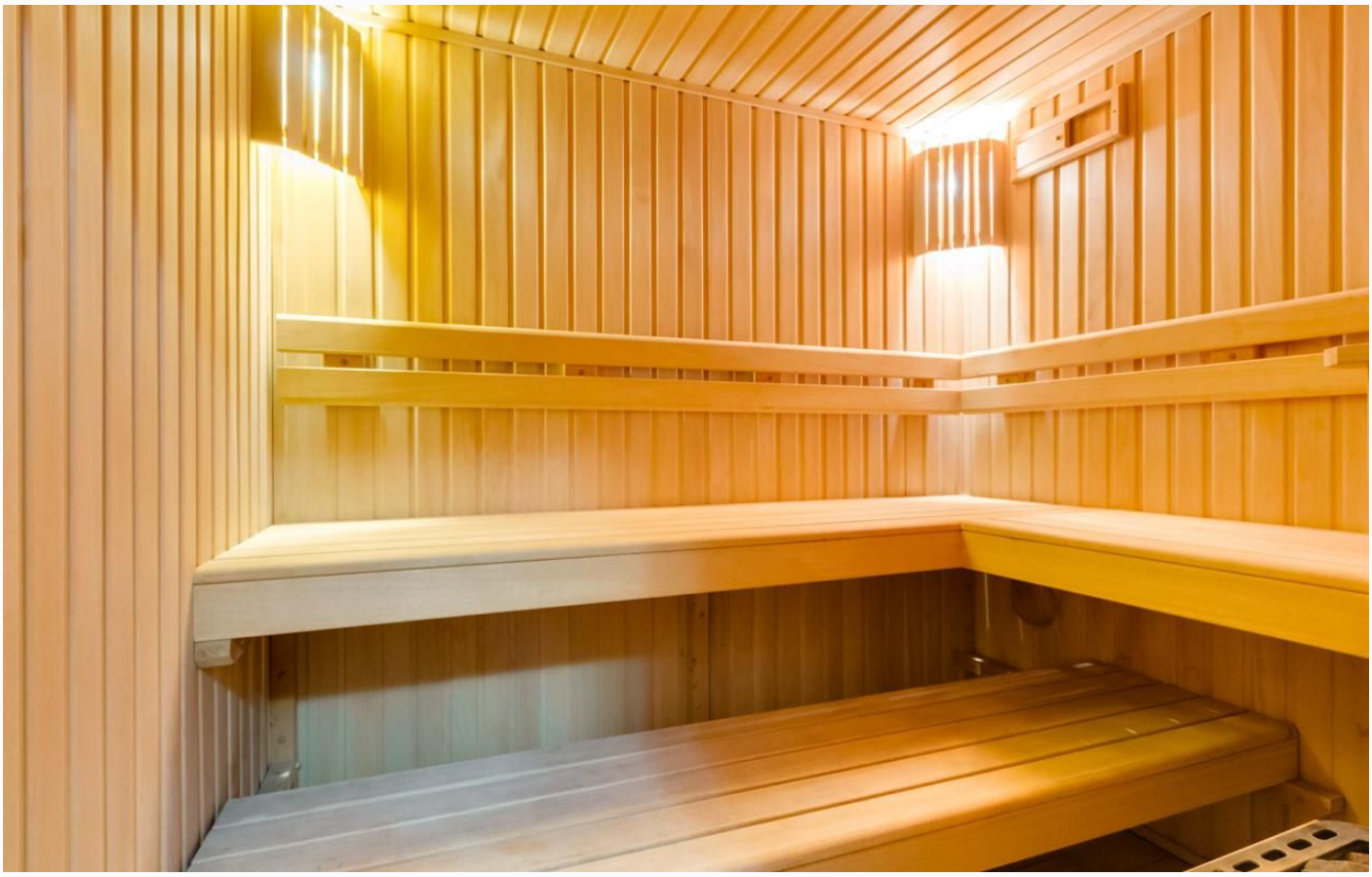

ID 7874

ID 7874

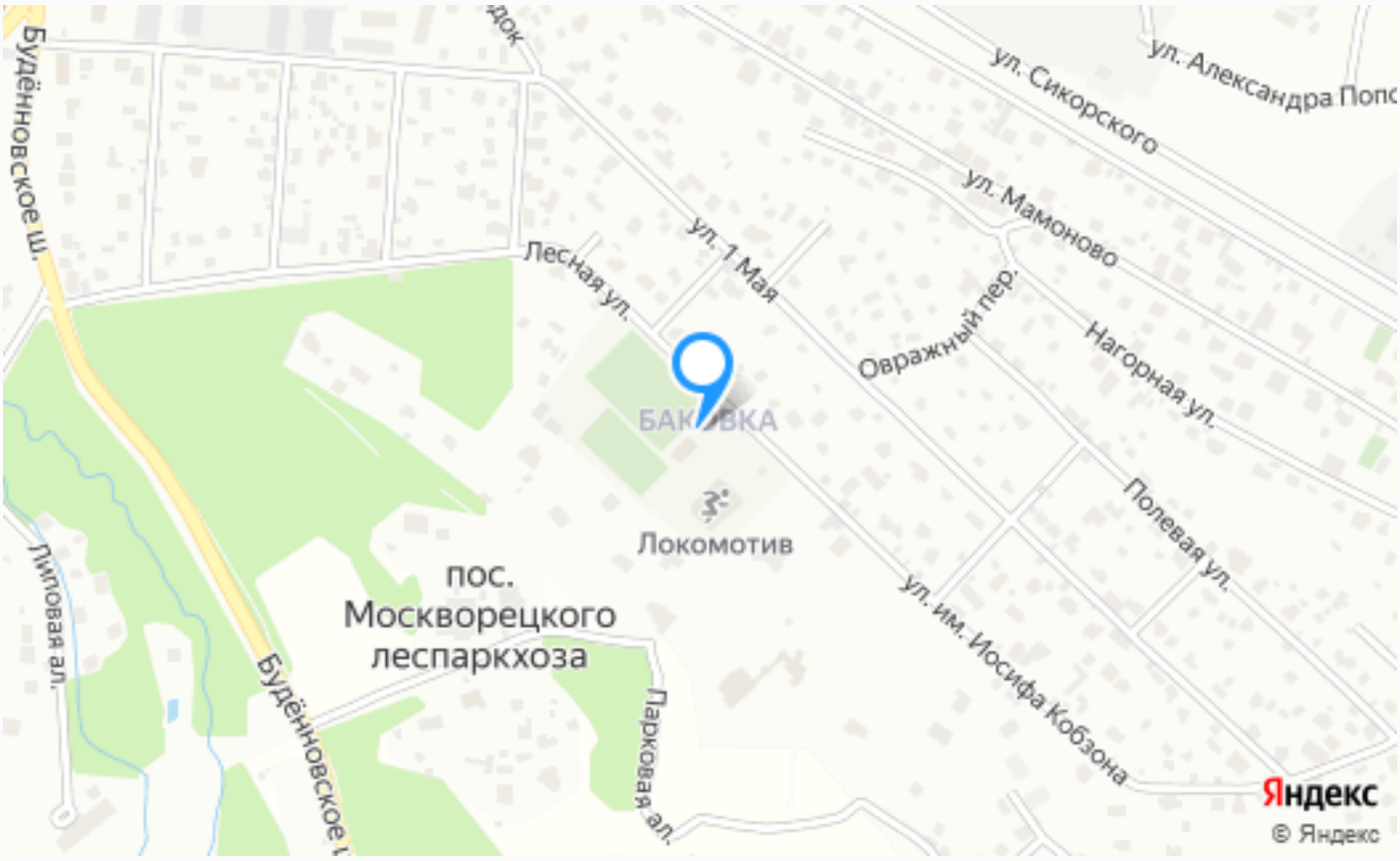

Расположение

Московская обл, Одинцовский р-н, деревня Вырубово, тер ДСК Баковка

ID 7874

О месте

4 км от МКАД

Охрана

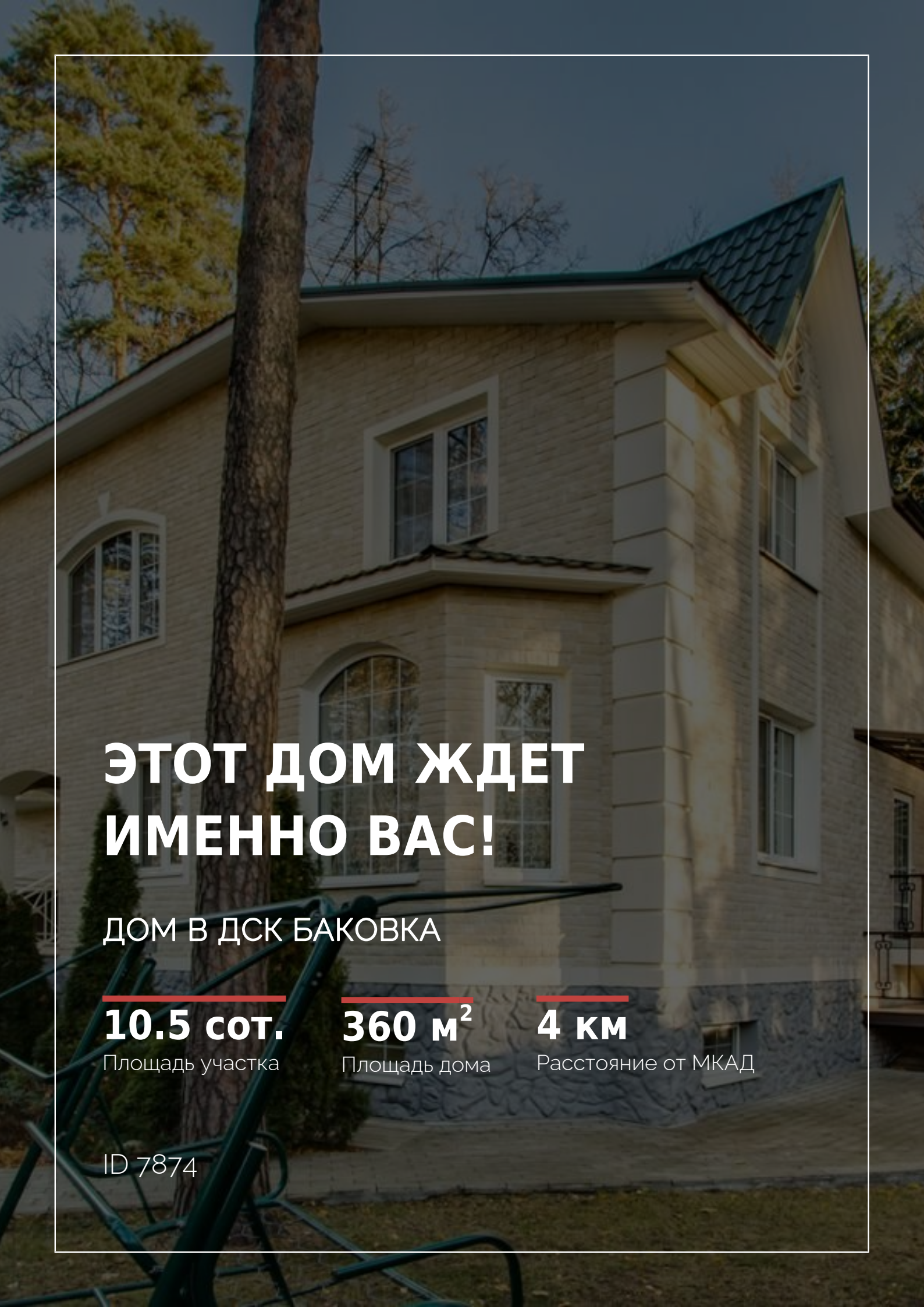

ЭТОТ ДОМ ЖДЕТ ИМЕННО ВАС!

ДОМ В ДСК БАКОВКА

10.5 сот.
Площадь участка

360 м²
Площадь дома

4 км
Расстояние от МКАД

ID 7874