ДОМ В КП АРХАНГЕЛЬСКОЕ-2

26.5 сот.
Площадь участка

560 м²
Площадь дома

9 км
Расстояние от МКАД

ID 7614

Новорижское шоссе

560 м²

26.5 сот.

ИЖС

2

под ключ

6

бассейн

барбекю

магистральный

да

центральное

центральная

ID 7614

Мансарда: спальня с санузлом, спальня.

Цоколь: сауна, бассейн, санузел, выход в гараж.

Этаж 1: холл, санузел, гостиная с камином, столовая, гостевая спальня с санузлом.

Этаж 2: 2 спальни, санузел, спальня хозяев с гардеробом и санузлом, библиотека, гардеробная.

Дополнительные строения: бассейн, доп. строения, барбекю, помещение для персонала

ДОМ В КП АРХАНГЕЛЬСКОЕ-2

На участке есть гараж на 2 машины с квартирой для персонала. Информация о коттеджном поселке: "Архангельское-2" камерный коттеджный поселок в самом сердце стародачного Подмосковья, между Рублевским и Новорижским шоссе. В советские времена в этих местах любили отдыхать первые лица государства и высшие армейские чины, представители Генштаба, и поэтому их до сих пор называют "генеральскими дачами". Красивейшие ландшафты, великолепная экология и близость к столице дарят покупателям элитных домовладений в "Архангельском-2" новое качество загородной жизни в полной гармонии с природой."

ID 7614

ID 7614

ID 7614

ID 7614

ID 7614

ID 7614

ID 7614

ID 7614

ID 7614

ID 7614

ID 7614

ID 7614

ID 7614

ID 7614

ID 7614

ID 7614

ID 7614

ID 7614

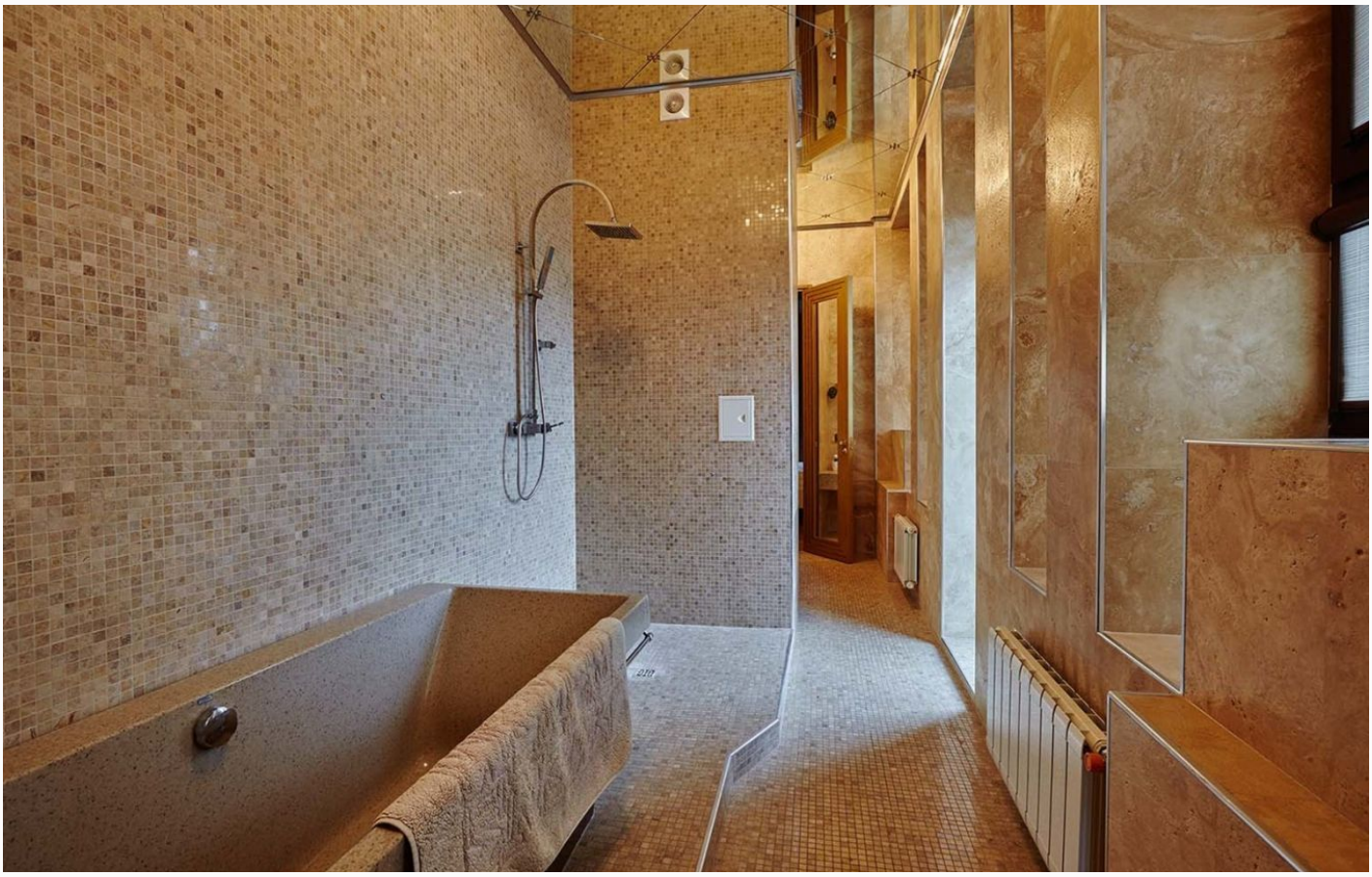

ID 7614

ID 7614

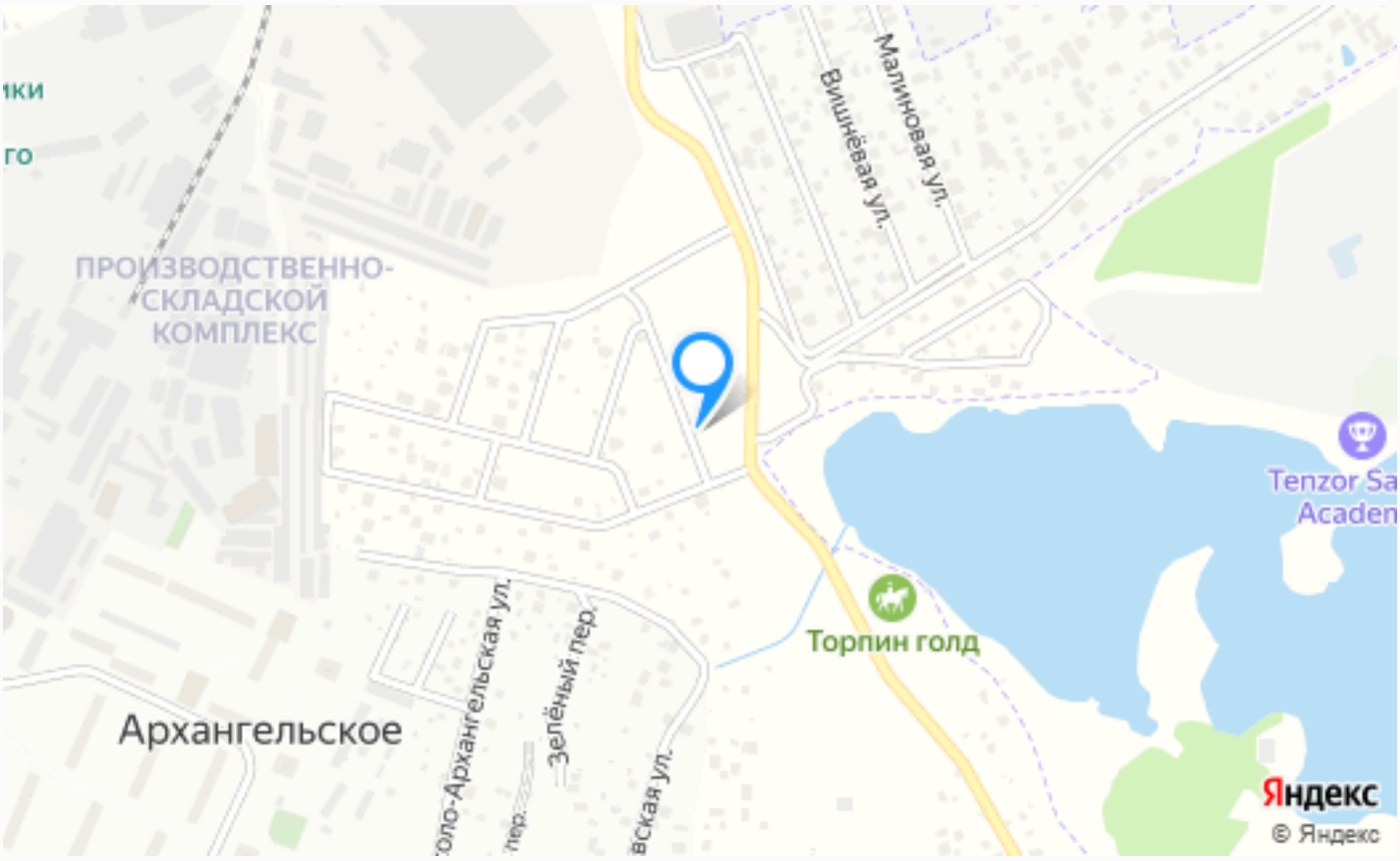

Расположение

Московская обл, г Красногорск, тер. СНТ Архангельское-2 (п Архангельское)

ID 7614

О месте

9 км от МКАД

Охрана

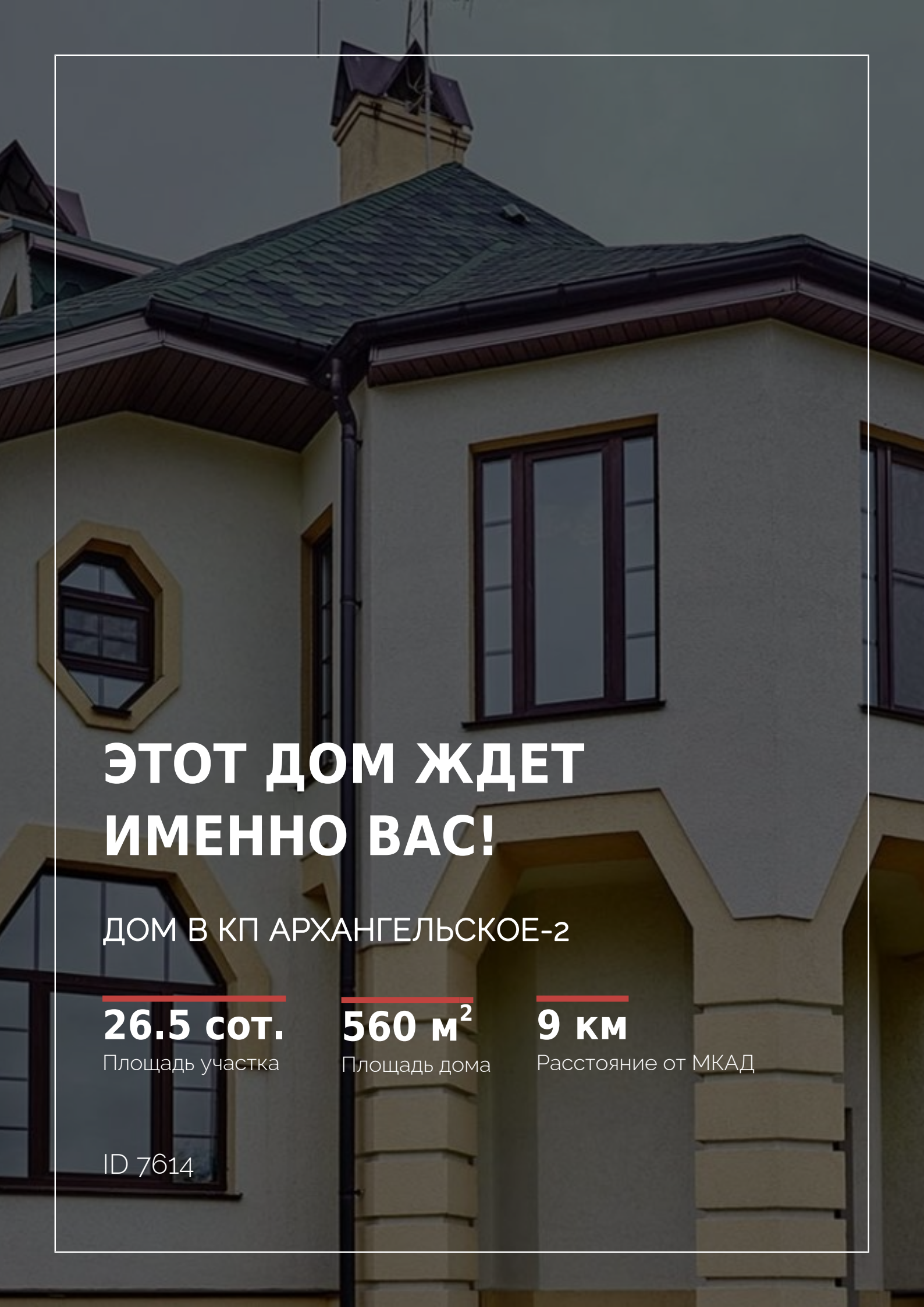

ЭТОТ ДОМ ЖДЕТ ИМЕННО ВАС!

ДОМ В КП АРХАНГЕЛЬСКОЕ-2

26.5 сот.
Площадь участка

560 м²
Площадь дома

9 км
Расстояние от МКАД

ID 7614