СОВРЕМЕННЫЙ ДОМ В СТОЛЬНОМ

47 сот.
Площадь участка

840 м²
Площадь дома

5 км
Расстояние от МКАД

ID 7586

Боровское шоссе

840 м²

47 сот.

ИЖС

3

под ключ

7

баня

бассейн

магистральный

да

центральное

центральная

ID 7586

Цоколь: холл-кухня, комната отдыха (SPA), сауна, хамам, массажная, спальня, су, душевая, тех помещения, постирочная, гардеробная, кладовая

Этаж 1: холл, гардеробная, су, гостевая спальня, ванная комната, гардеробная, кинозал, гостиная-столовая, кухня, кладовая, кабинет

Этаж 2: гостевая спальня с су, детская с су и игровой, кабинет, мастер-спальня с ванной комнатой, су, гардеробная

Этаж 3: комната, спортивный зал, выход на эксплуатируемую кровлю,

Дополнительные строения: бассейн, баня

СОВРЕМЕННЫЙ ДОМ В СТОЛЬНОМ

Стильный современный дом. В отделке использованы дорогие натуральные отделочные материалы, ценные породы дерева, кожа. Дизайнерские предметы, подчеркивают стиль и элегантность дома. Дом расположен в стародачном подмосковном Переделкино, в коттеджном поселке "Стольное". Тихие просторные спальни, замечательная уютная детская с игровой комнатой, из гостиной открывается изумительный вид на участок с интересным ландшафтом. Кухню и гостиную разделяет уникальный подвесной камин, декорированный оригинальными материалами.

ID 7586

ID 7586

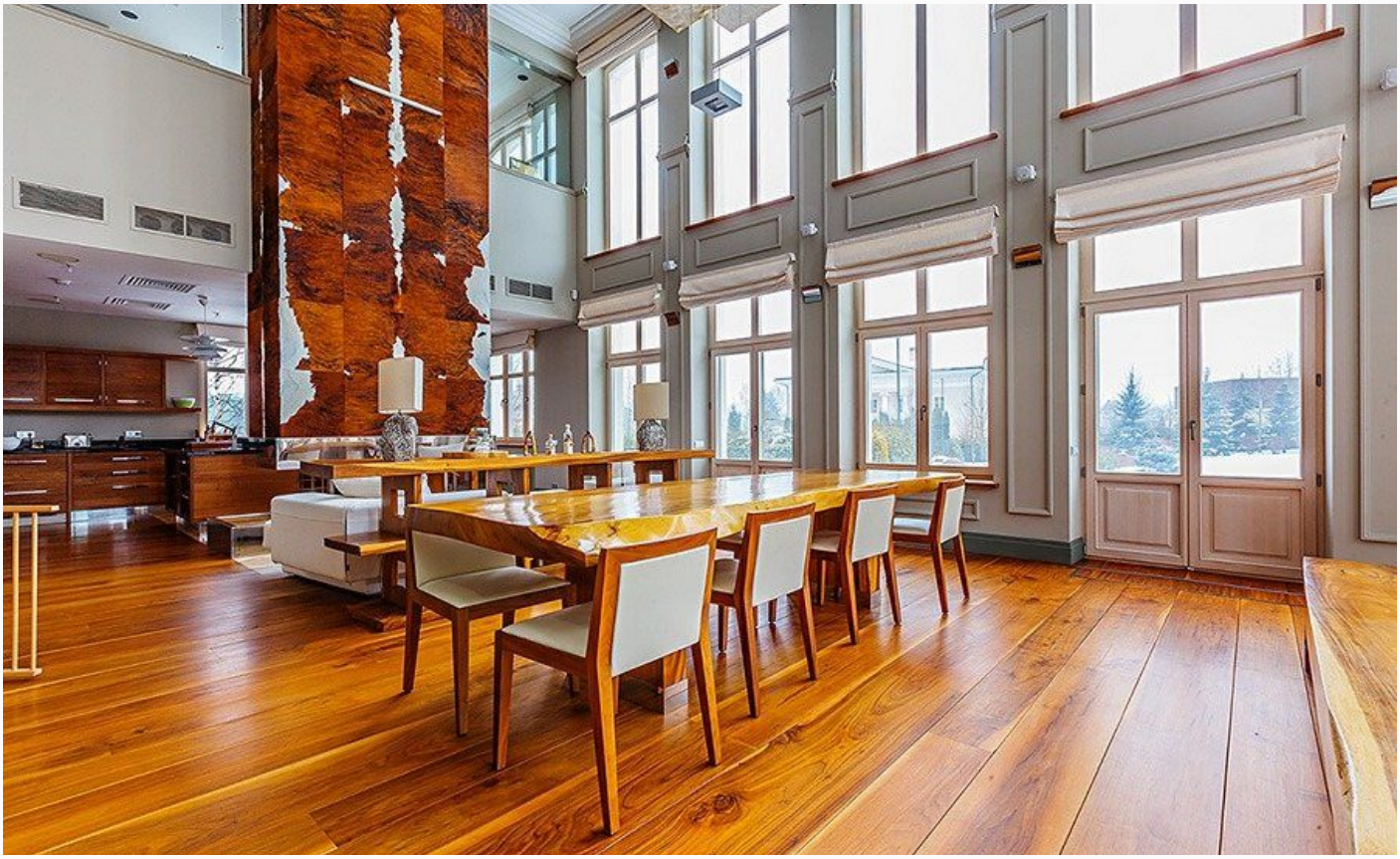

ID 7586

ID 7586

ID 7586

ID 7586

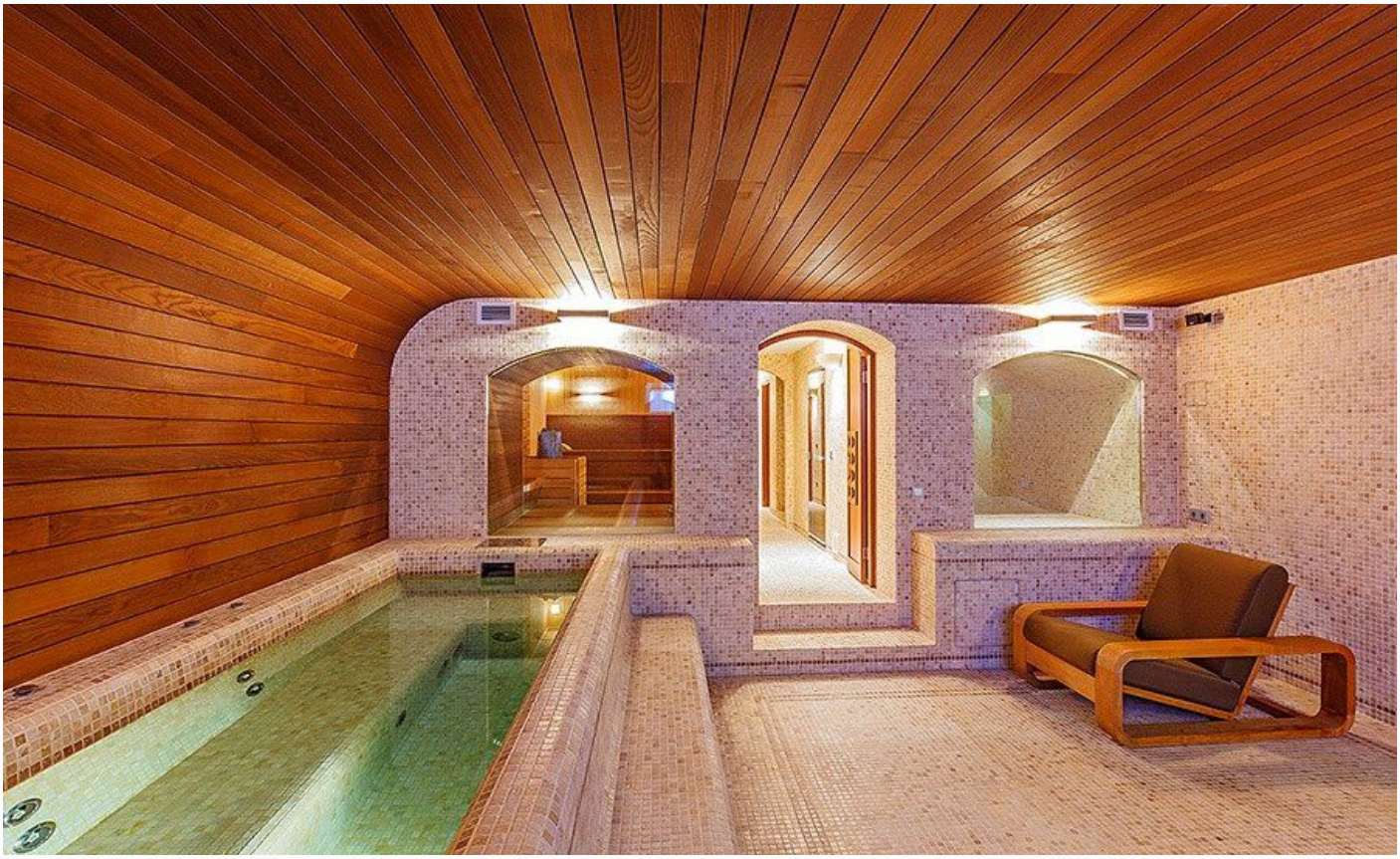

ID 7586

ID 7586

ID 7586

ID 7586

ID 7586

ID 7586

Внешняя инфраструктура

Историческое место, неповторимое по сочетанию природы, ландшафта, богатой культурной жизни.

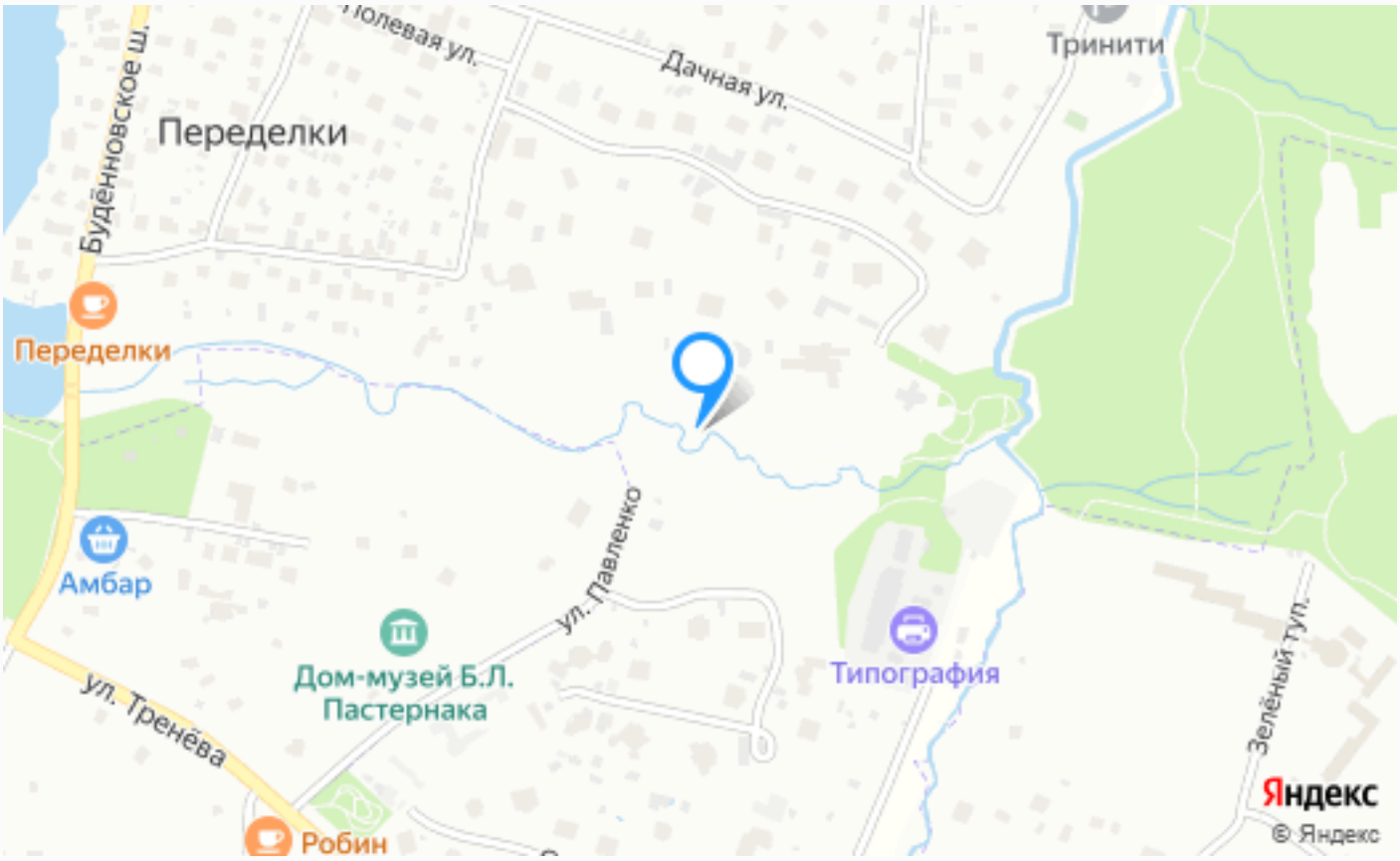

Расположение

Московская обл, Одинцовский р-н, деревня Переделки, д 43

ID 7586

О месте

5 км от МКАД

Внешняя инфраструктура

Охрана

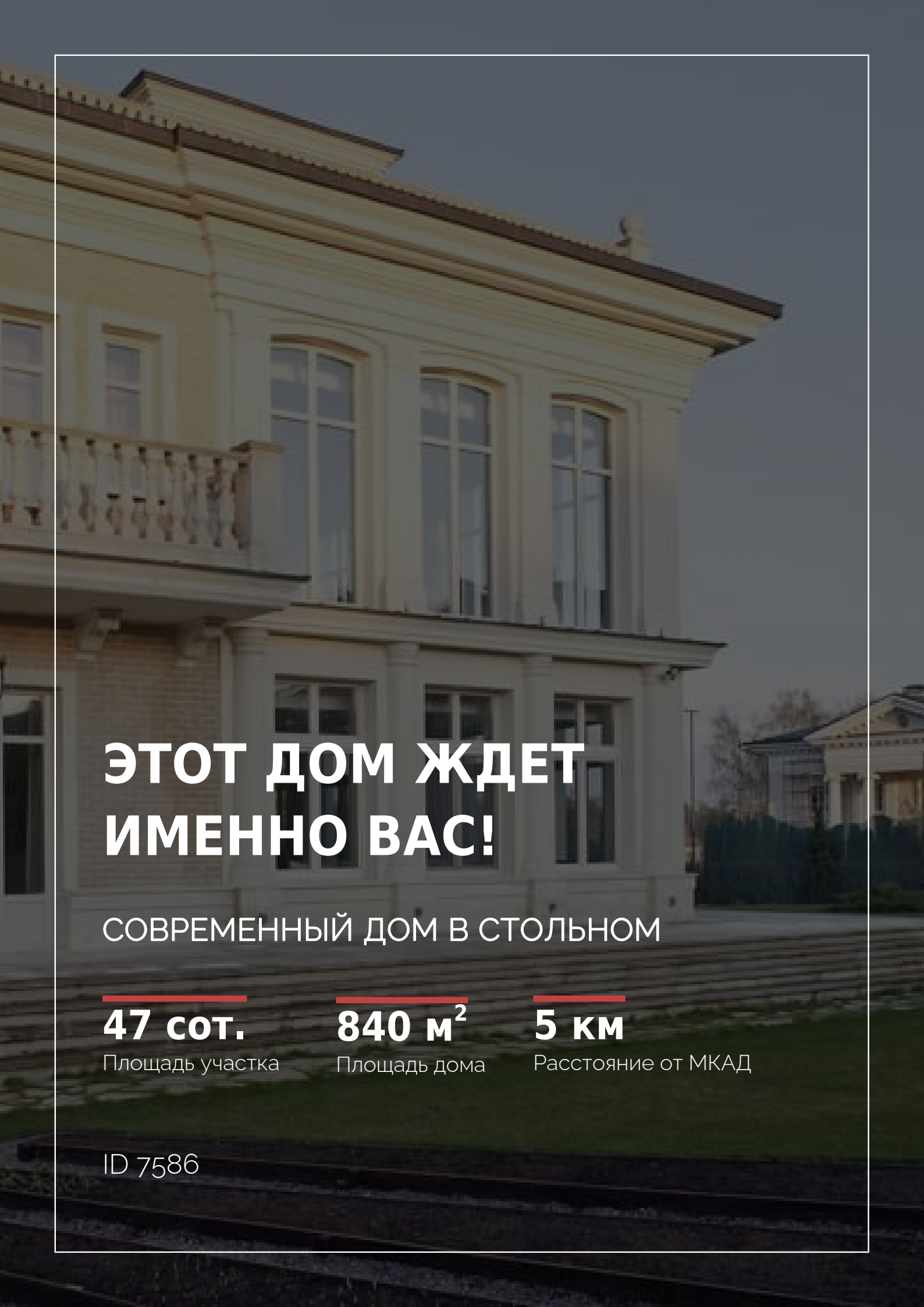

ЭТОТ ДОМ ЖДЕТ ИМЕННО ВАС!

СОВРЕМЕННЫЙ ДОМ В СТОЛЬНОМ

47 сот.
Площадь участка

840 м^2
Площадь дома

5 км
Расстояние от МКАД

ID 7586