ДОМ В ПСК БАРВИХА

23 сот.
Площадь участка

1100 м²
Площадь дома

7 км
Расстояние от МКАД

ID 7316

Рублёво-Успенское шоссе

1100 м²

23 сот.

ИЖС

2

под отделку

5

бассейн

магистральный

да

центральное

центральная

ID 7316

Цоколь: бассейн, сауна, с/у, комната отдыха, холл, кладовая, домашний кинотеатр, бар-бильярд, винный погреб, прачечная с с/у

Этаж 1: прихожая, холл, гостиная с камином, кухня, столовая с камином, кабинет, библиотека с камином, спальня, с/у с ванной, гараж на 2 м/м, бойлерная

Этаж 2: холл, 4 спальни, 3 гардеробных, 3 с/у с ванными.

Дополнительные строения: бассейн

ДОМ В ПСК БАРВИХА

Прекрасный кирпичный дом, под отделку. Построен в камерном поселке в Барвихинском лесу. на участке газон и лесные деревья, прилегает к массиву хвойного леса. Дом в английском стиле "под чистовую отделку". Центральные коммуникации, чаша под бассейн.

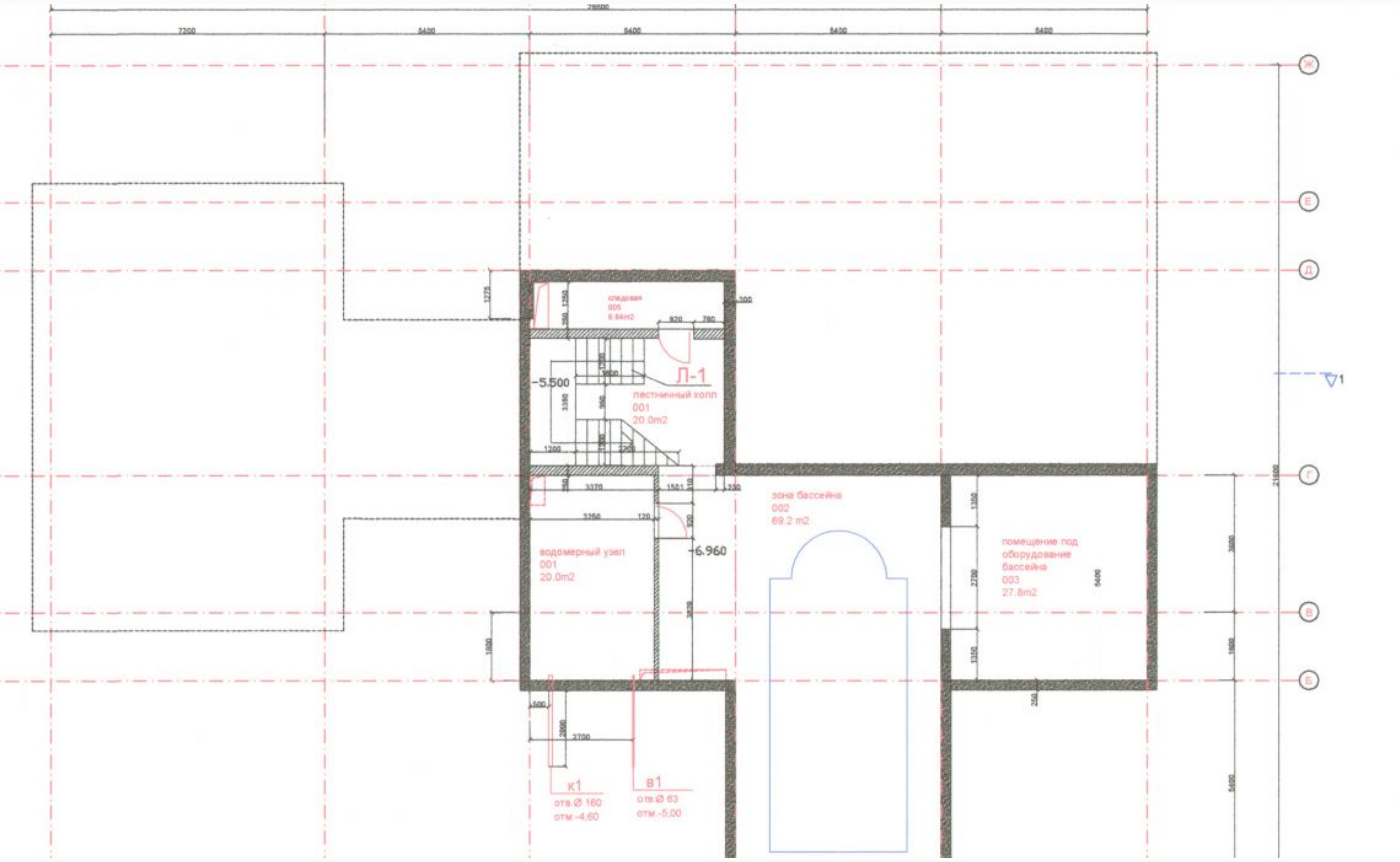

ID 7316

Планировки

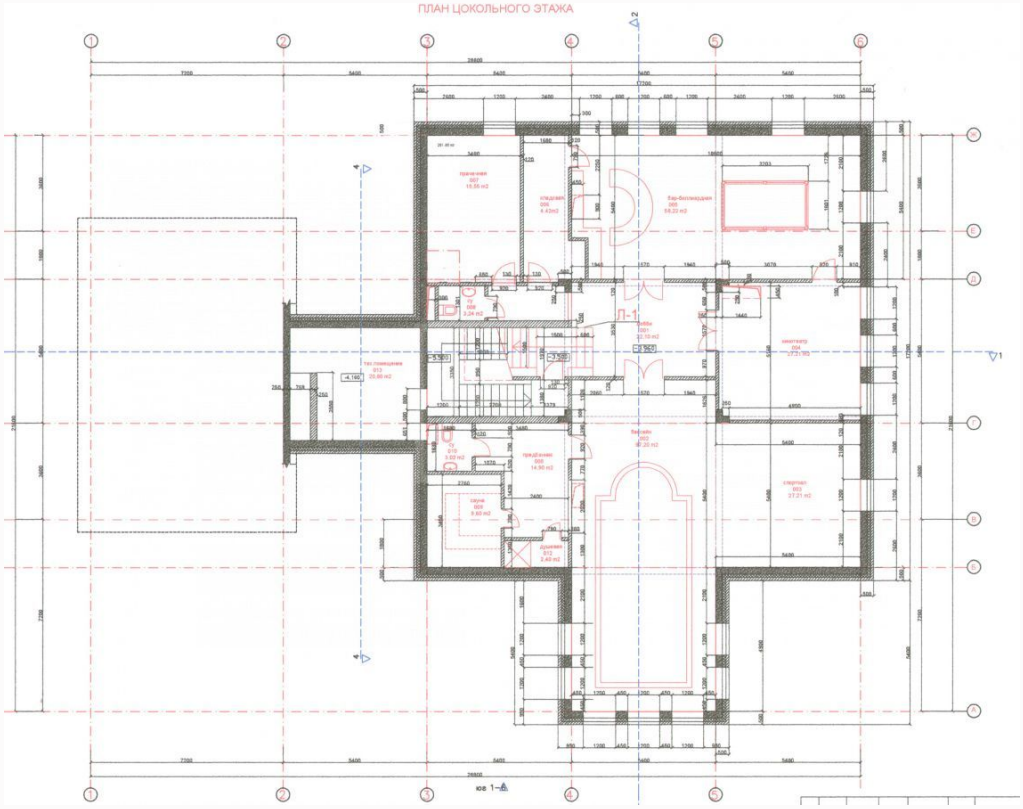

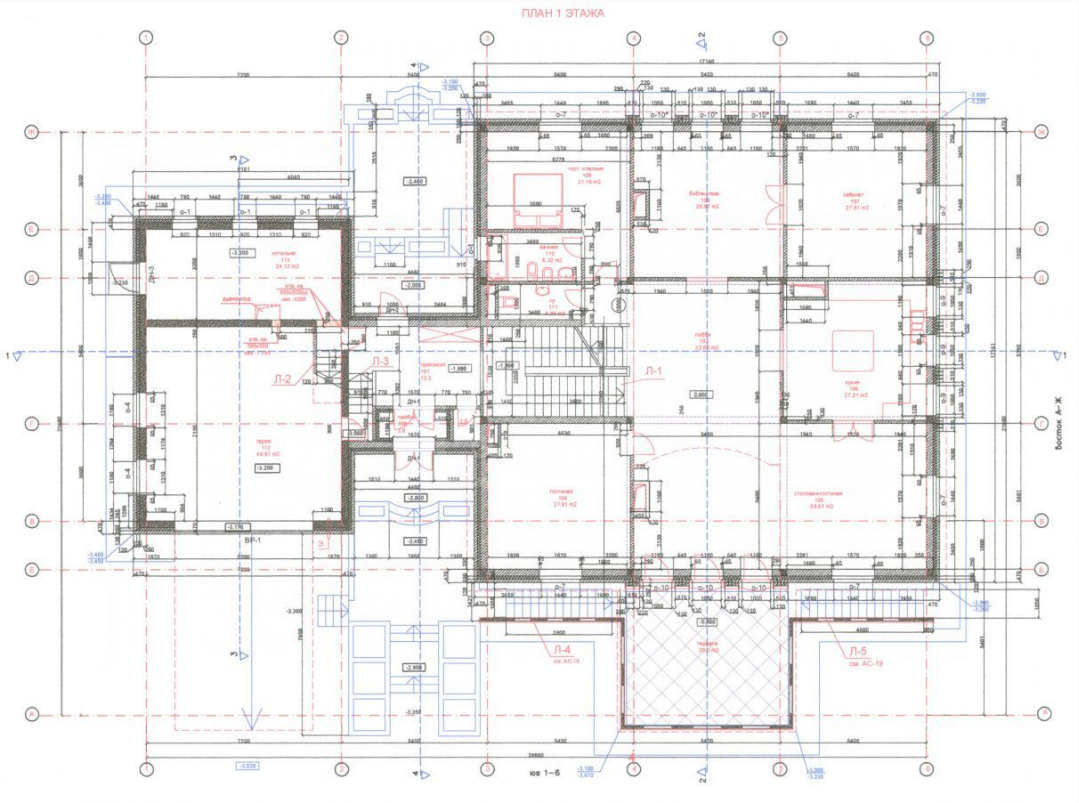

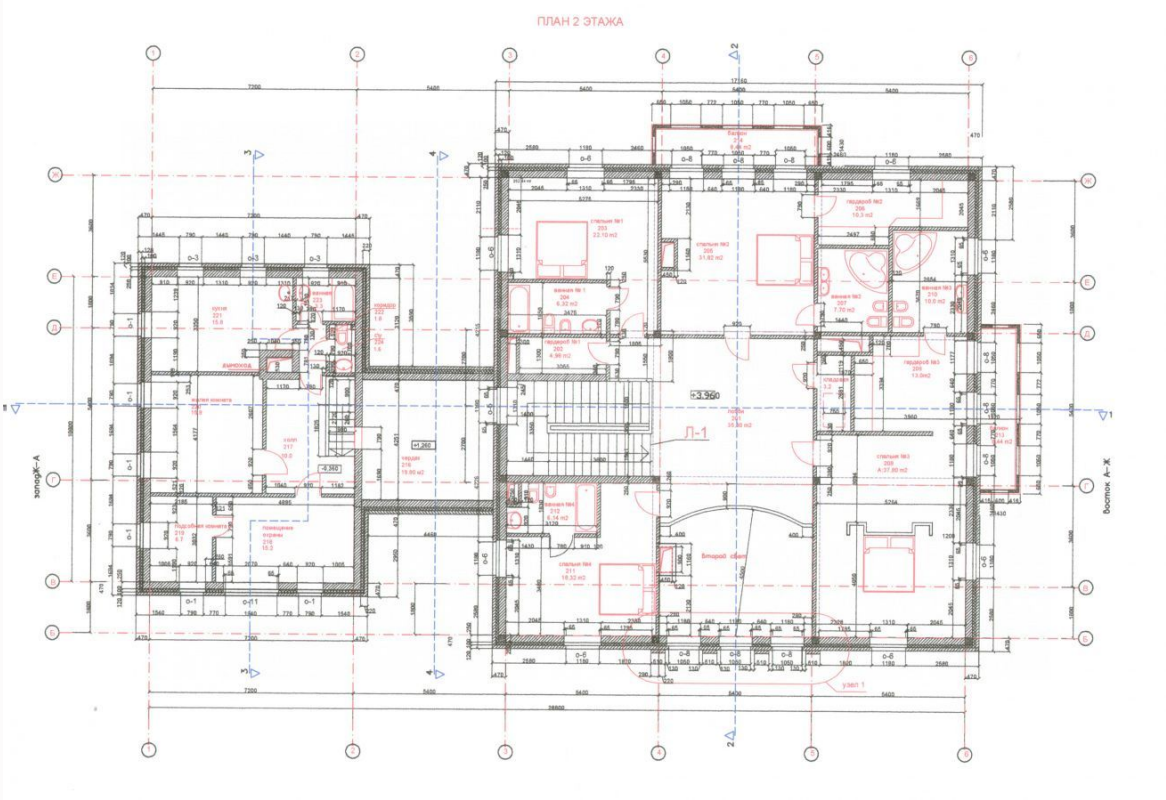
ПЛАН 2 ЭТАЖА
запад К–А
восток А–К
+3.960
Л-1
+1.260
-0.300

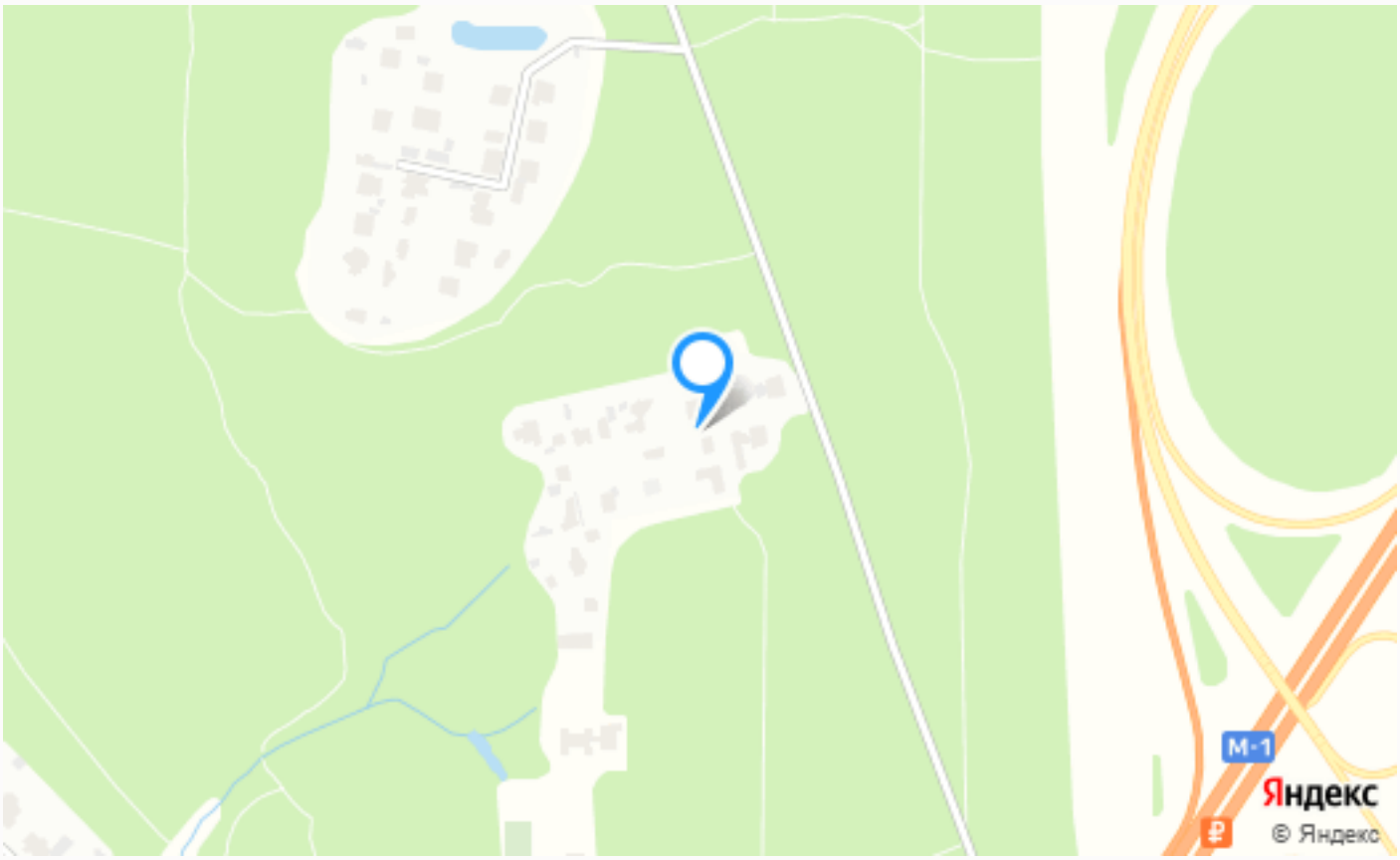

Расположение

Московская обл, Одинцовский р-н, тер ПСК Барвиха

ID 7316

Барвиха ПСК

Земли вокруг Рублево-Успенской магистрали пользуются большой популярностью у тех, кто хочет приобрести элитную дорогую недвижимость за чертой Москвы. Способствует этому история здешних мест и их экологическая чистота. Уже многие годы в этом районе приобретают домовладения известные писатели, деятели науки и люди искусства. Вот и один из поселков с названием Барвиха ПСК не стал исключением. Коттеджный комплекс вобрал в себя все, что необходимо для комфортной загородной жизни: блага цивилизации в виде всей необходимой инфраструктуры и коммуникаций и красоты окружающей природы.

ID 7316

О месте

7 км от МКАД

Охрана

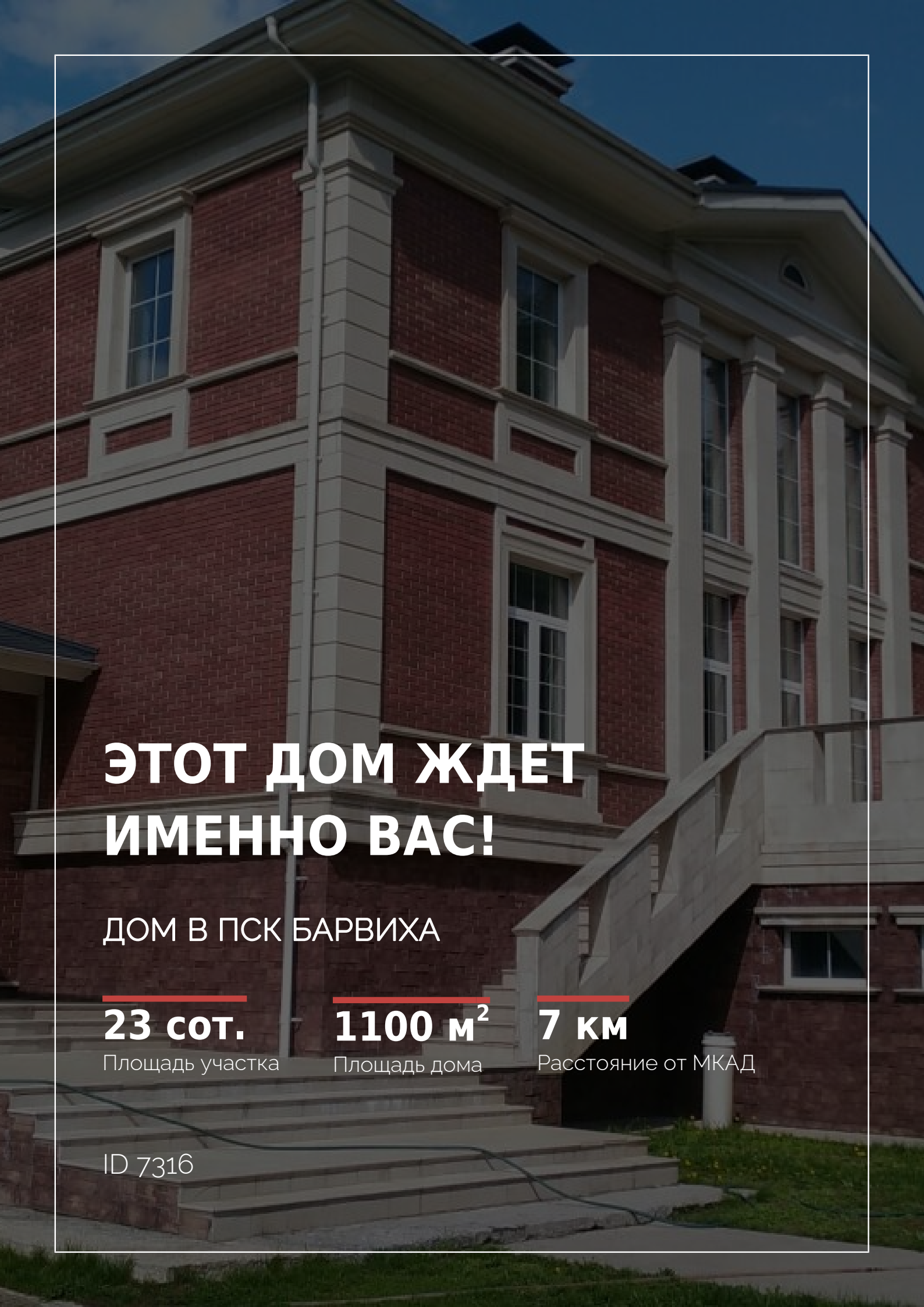

ЭТОТ ДОМ ЖДЕТ ИМЕННО ВАС!

ДОМ В ПСК БАРВИХА

23 сот.
Площадь участка

1100 м^2
Площадь дома

7 км
Расстояние от МКАД

ID 7316