ПРОДАЖА ДОМА ДЛЯ БОЛЬШОЙ СЕМЬИ

48 сот.
Площадь участка

1450 м²
Площадь дома

17 км
Расстояние от МКАД

ID 7249

1-ое Успенское шоссе

1450 м²

48 сот.

ИЖС

2

под ключ

7

баня

магистральный

да

индивидуальная скважина

центральная

ID 7249

Этаж 1: 1-этаж: гардеробная, каминный зал, столовая с камином, профессиональная кухня, два с/у.

Этаж 2: 2 этаж: холл-библиотека, пять спален с с/у, гардеробными и индивидуальными балконами, а так же жилой блок из двух смежных комнат с с/у, ванной комнатой, гардеробной и балконом.

Дополнительные строения: баня, гараж м\м

ПРОДАЖА ДОМА ДЛЯ БОЛЬШОЙ СЕМЬИ

Дом охраны: 1-этаж: Гараж на 4 м/м., помещение для охраны, котельная. 2 этаж: четыре комнаты для персонала с с/у, кухня, постирочная, душевая.

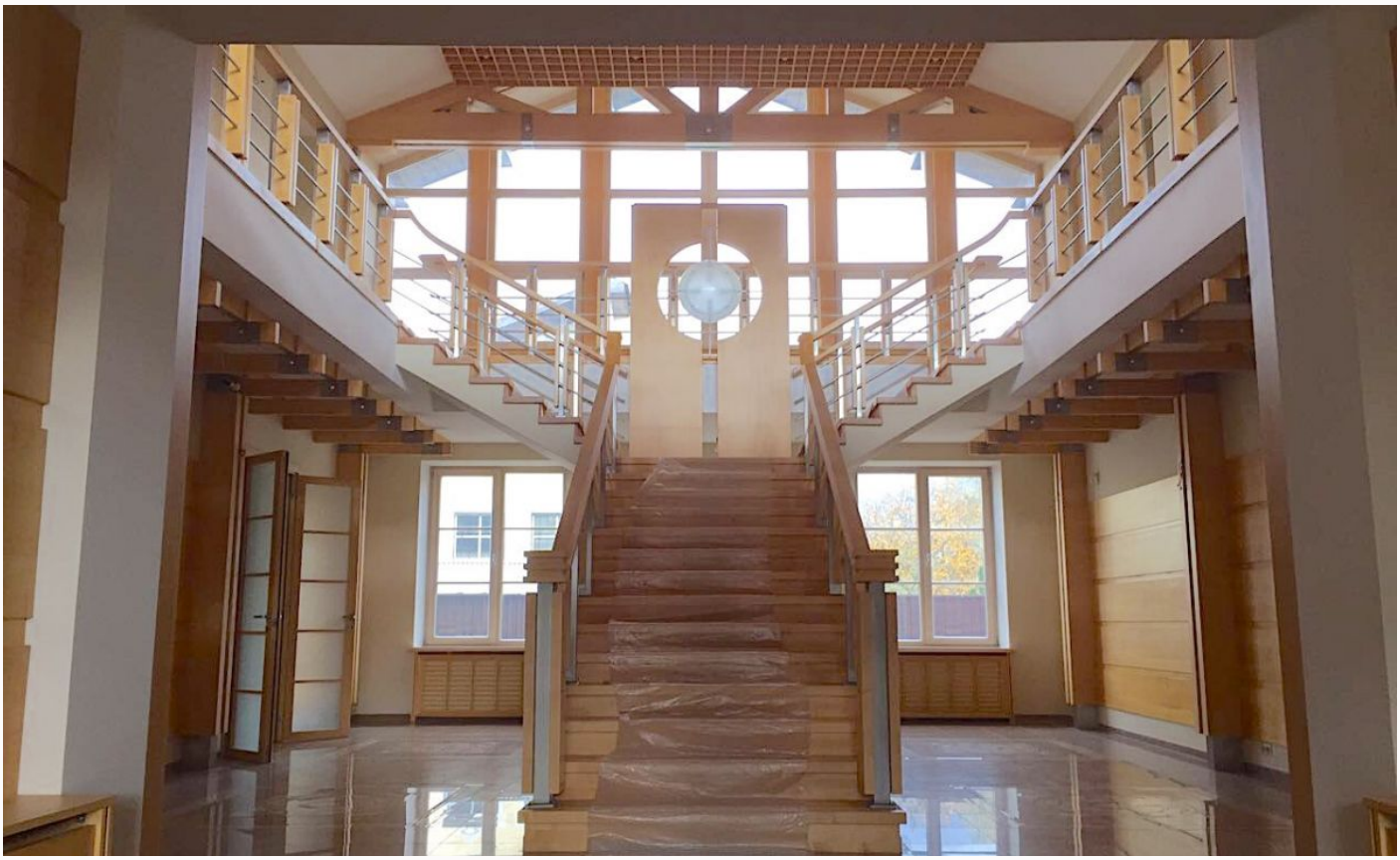

ID 7249

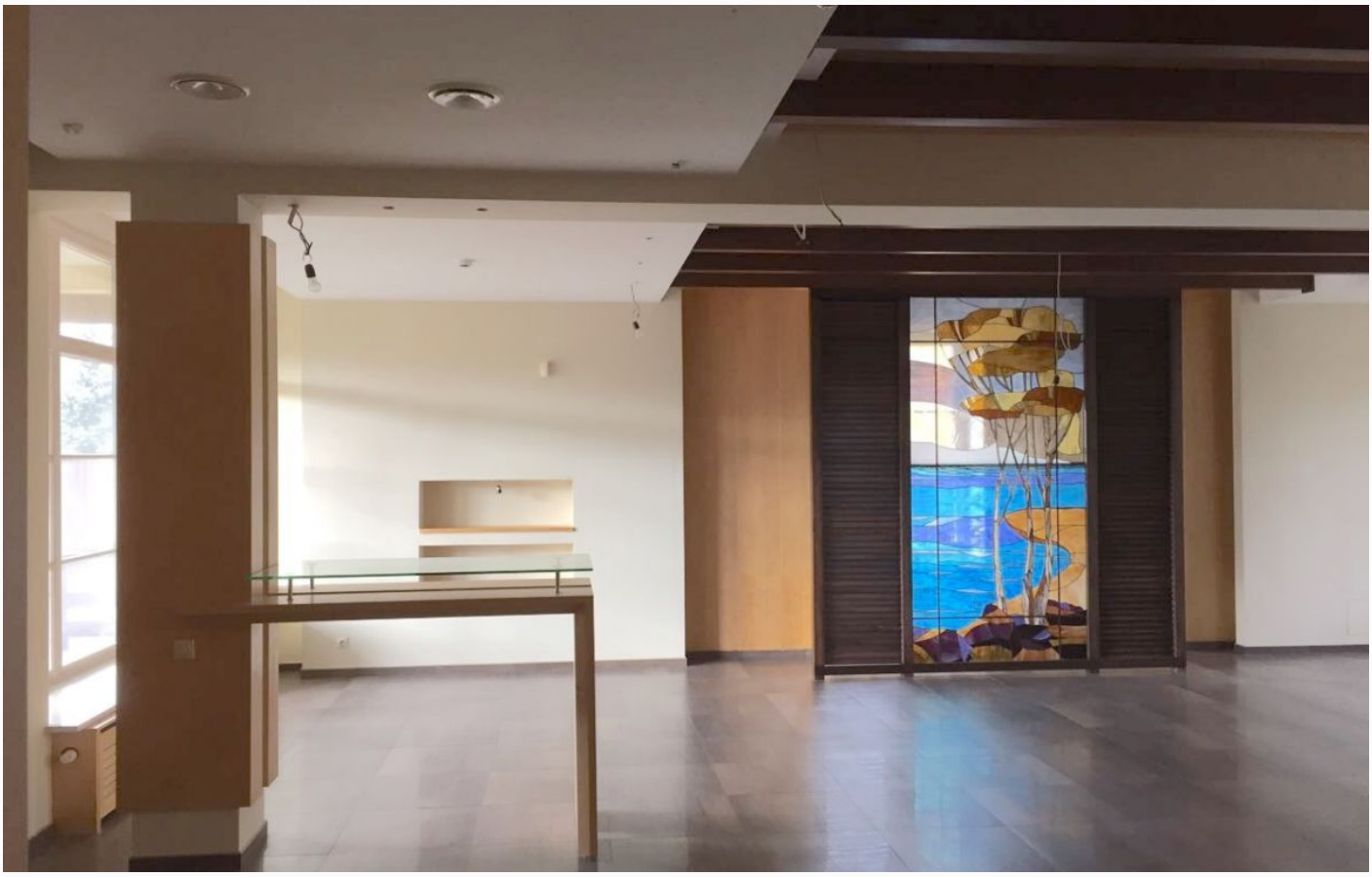

ID 7249

ID 7249

ID 7249

ID 7249

ID 7249

ID 7249

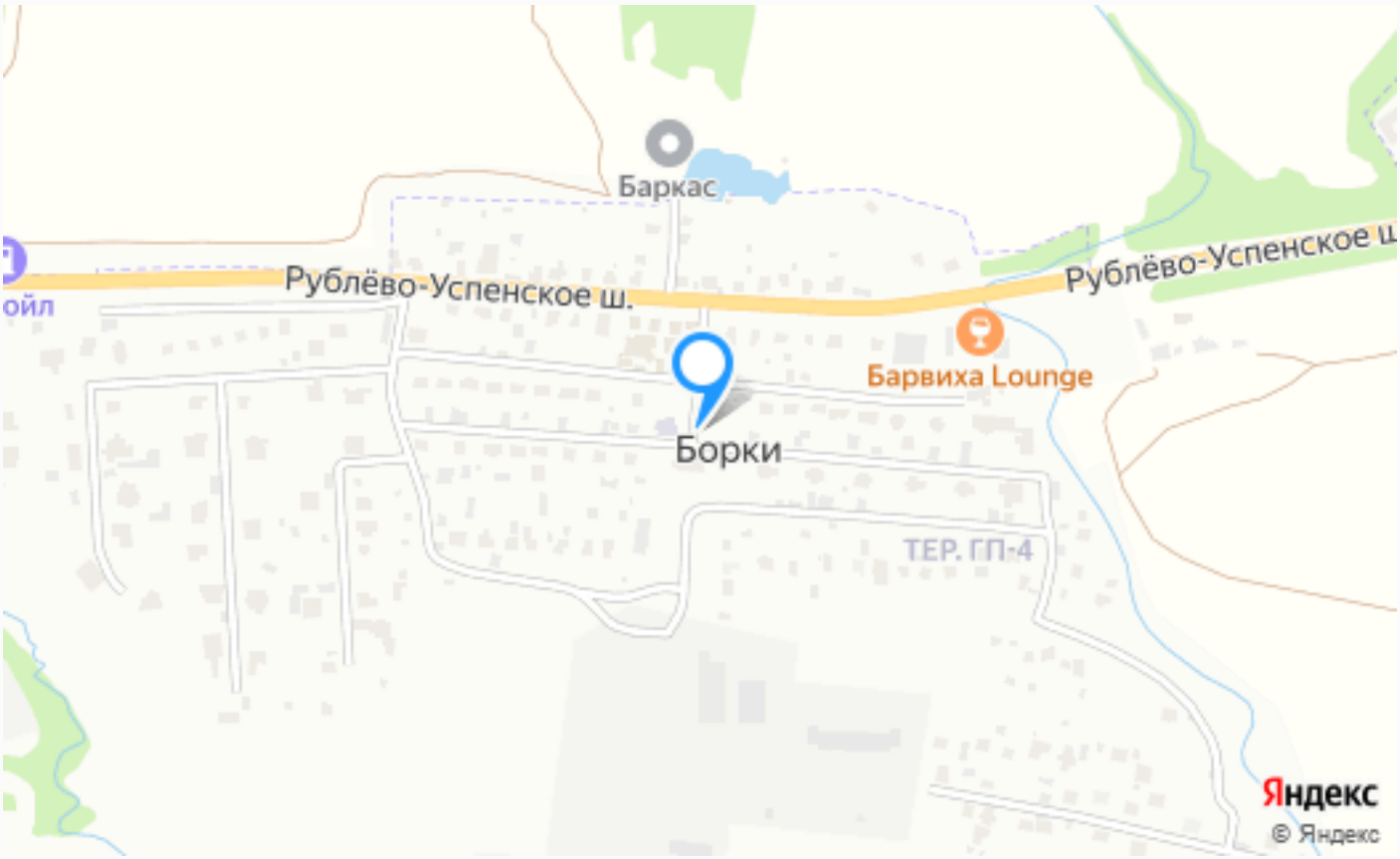

Расположение

Московская обл, Одинцовский р-н, деревня Борки

ID 7249

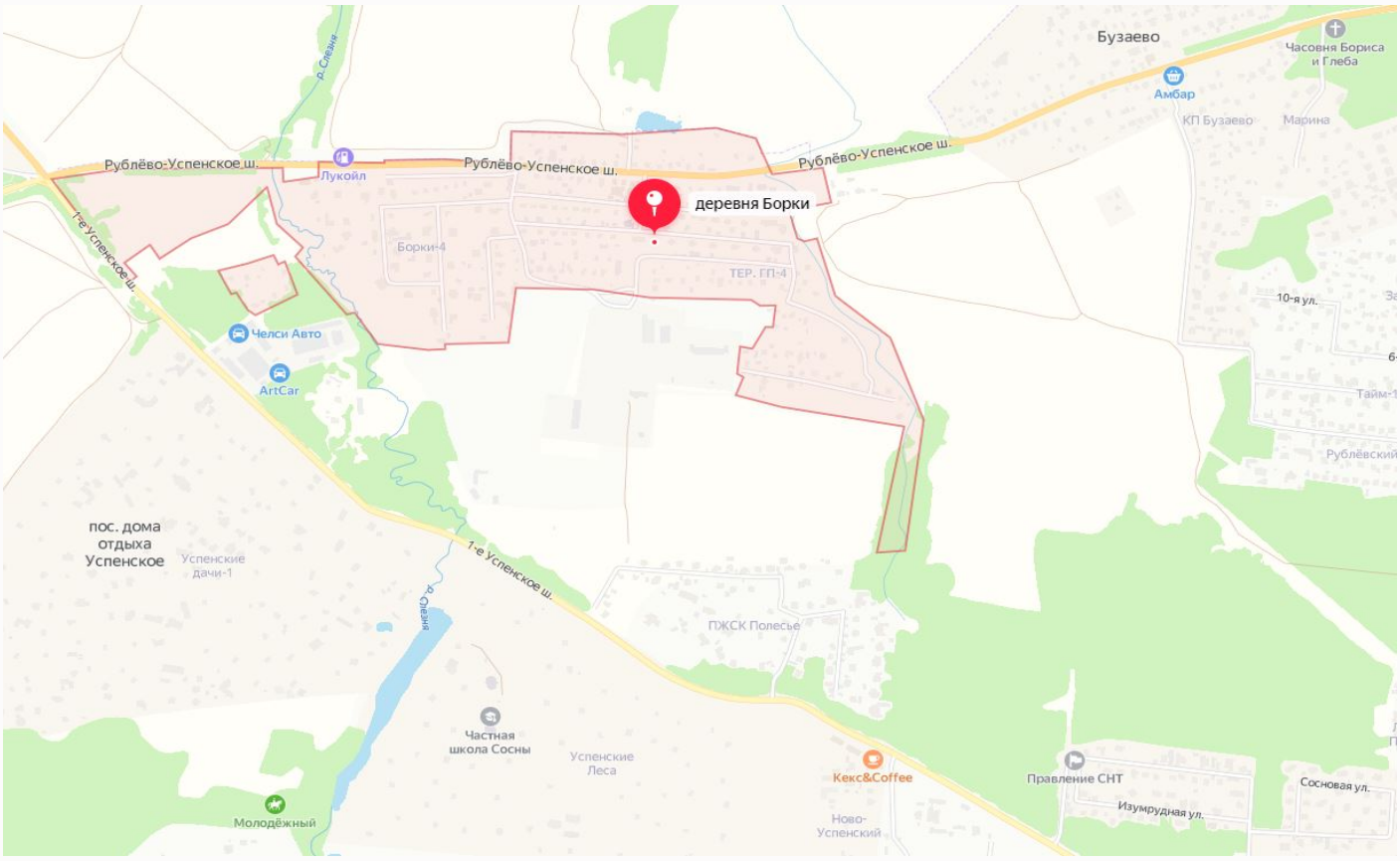

Борки Рублево-Успенское

Рублево-Успенская трасса соединили собой огромное количество различных поселков, деревень, коттеджных комплексов и сел. Также она прошла и через небольшую деревню с названием Борки. Место это с историей, которая тянется еще с начала девятнадцатого века, тогда деревня еще входила в состав владения графа Федора Орлова, являющегося надворным советником Николая Шереметева и его сестры Натальи. В те годы Борки включали в себя целых двадцать домовладений по обе стороны широкой столичной дороги. Позже, деревня перешла в хозяйство других людей - Софьи Бибиковой и асессорши Варвары

ID 7249

Шереметьевой, ну а затем последовала отмена крепостного права, Борки начали расти в размерах, строились новые дома, появлялась инфраструктура. А все благодаря очень удачному расположению.
В настоящий момент рост так и не прекратился, Борки сейчас - большая деревня, окруженная новыми коттеджными поселками. Здесь расположились хозяйства Горки-2 с различными новыми постройками, начальной школой и магазинами. Сыграла свою роль не только столичная магистраль, проходящая прямо по этим местам, но и чистота экологии и природы. Многие богатые люди захотели приобрести землю или домовладений в этом районе, так что в последние годы он очень активно застраивается новыми проектами.

О месте

17 км от
МКАД

ЭТОТ ДОМ ЖДЕТ ИМЕННО ВАС!

ПРОДАЖА ДОМА ДЛЯ БОЛЬШОЙ СЕМЬИ

48 сот.
Площадь участка

1450 м^2
Площадь дома

17 км
Расстояние от МКАД

ID 7249