ДОМ В РОЖДЕСТВЕННО

15 сот.
Площадь участка

850 м²
Площадь дома

8 км
Расстояние от МКАД

ID 7186

Подушкинское шоссе

850 м²

15 сот.

ИЖС

3

под ключ

5

гостевой дом

баня

бассейн

магистральный

да

центральное

центральная

ID 7186

Этаж 1: Холл, кухня-столовая, гостиная, кабинет, с/у, гостевая спальня, СПА зона: бассейн, хамам, душевые, с/у;

Этаж 2: Мастер спальня со своим с/у и гардеробной, 2 спальни, с/у.

Этаж 3: Зона свободного назанчения, спальня, с/у.

Дополнительные строения: бассейн, баня, гараж м\м, гостевой дом, доп. строения, помещение для персонала

ДОМ В РОЖДЕСТВЕННО

На продажу предлагается дом в 6 км. от Москвы, в КП Рождественно. Дом 3-х уровневый, с гаражом и бассейном, кирпичный, площадью 850 м.кв., участок - 22 сотки. Охрана своя. В гостевом доме внизу гараж, на втором этаже охрана.

ID 7186

ID 7186

ID 7186

ID 7186

ID 7186

ID 7186

ID 7186

ID 7186

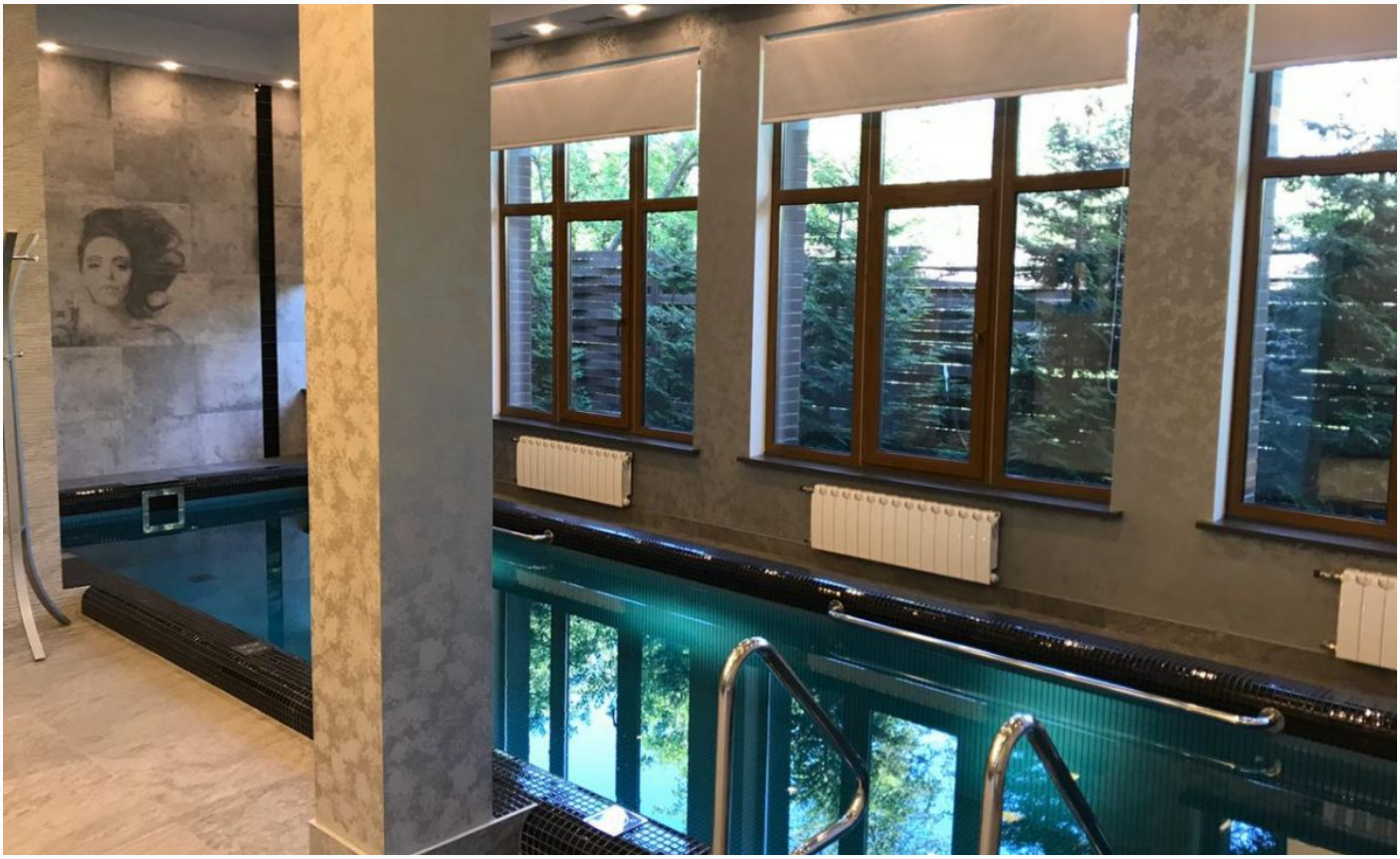

ID 7186

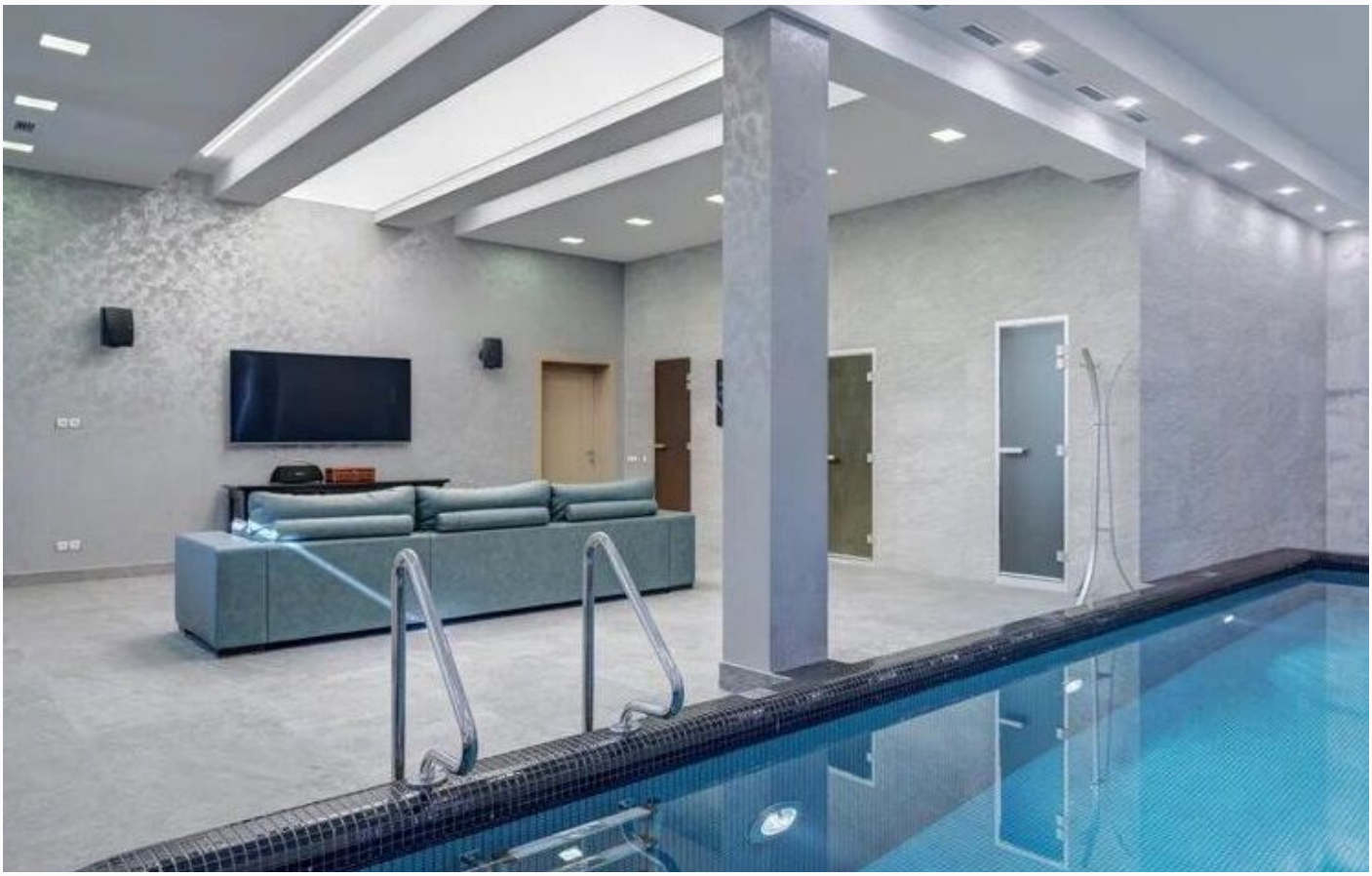

ID 7186

ID 7186

ID 7186

ID 7186

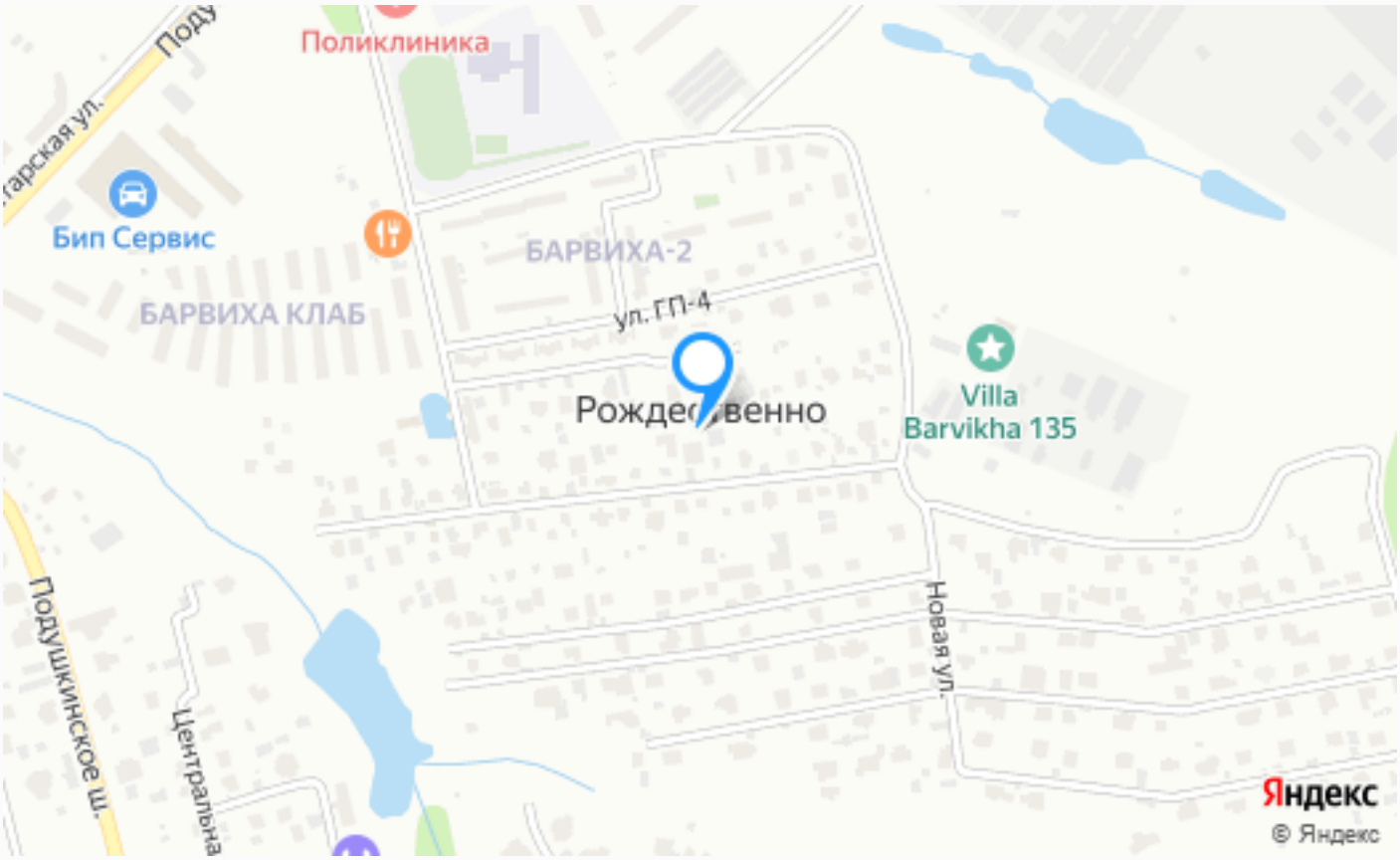

Расположение

Московская обл, г Одинцово, деревня Рождественно

ID 7186

Рождественно

Небольшая по меркам Подмосковья деревня Рождественно расположилась прямо в самом сердце Одинцовского района. Хоть в самом населенном пункте и прописано меньше пяти сотен жителей, но это не значит, что он маленький. На территории Рождественно находится пять садовых товариществ, а также множество современных коттеджных поселков. Расположена деревня в четырех километров от районного центра Одинцово, в восточной части района, на берегу красивой реки Самынка. Все эти края отличаются своей экологической чистотой, обилием зелени вокруг и чистотой природы. Так сложилось уже очень давно,

благодаря дачам и местам отдыха советских политиков и интеллигенции. Вот почему здесь никогда не было заводов, производств и предприятий, отравляющих воздух. Впервые этот край упоминается в середине семнадцатого века, как небольшая деревушка Ямщикова с пятью дворами. Уже позже, больше, чем через сотню лет, существует упоминание названия Рождественно, а к концу восемнадцатого века здесь официально проживало почти две сотни человек. К сожалению, это практически все упоминания об этом селе за несколько веков, но это только делает его особенным. В этих красивых местах почти не жили люди, поэтому сейчас они и сохранились в таком виде.По соседству с Рождественно есть несколько деревень и поселков, среди которых:1. Жуковка2. Барвиха3. Раздоры4. Шульгино5. Подушкино Как видите, населенный пункт без преувеличения расположен в самом центре Рублевки, в окружении сотен современных и разнообразных коттеджных поселков. Благодаря этому, у жителей Рождественно нет никаких проблем с инфраструктурой, ведь они могут найти все, что угодно, в радиусе пары километров от своего дома. Транспортная доступность района также располагает к покупке недвижимости. Добраться сюда можно по нескольким главным магистралям столицы, среди которых Рублево-Успенское шоссе, а также Ильинская, Минская и Можайская трассы.

О месте

8 км от МКАД

Охрана

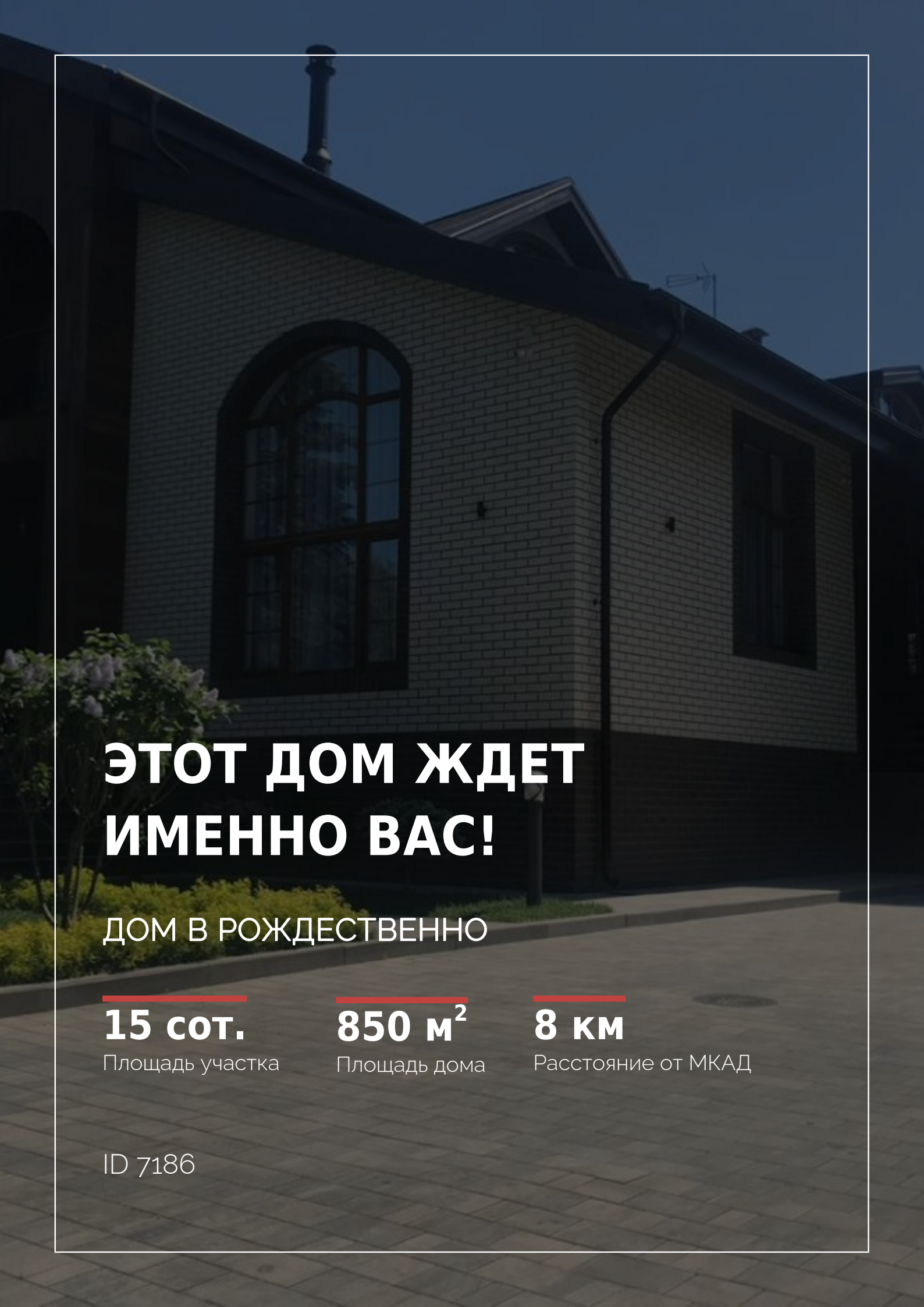

ЭТОТ ДОМ ЖДЕТ ИМЕННО ВАС!

ДОМ В РОЖДЕСТВЕННО

15 сот.
Площадь участка

850 м^2
Площадь дома

8 км
Расстояние от МКАД

ID 7186