ДОМ В КП ДОВИЛЬ

28 сот.
Площадь участка

1200 м^2
Площадь дома

11 км
Расстояние от МКАД

ID 7104

Можайское шоссе

1200 м^2

28 сот.

ИЖС

2

под ключ

4

баня

бассейн

магистральный

да

центральное

центральная

ID 7104

Цоколь: кинотеатр, комната отдыха, бильярдная, тех. помещение, с/у, хоз. помещение

Этаж 1: кухня, столовая, гостиная, гардеробная, сауна, бассейн

Этаж 2: 3 спальни с гардеробными и с/у, кабинет

Этаж 3: спальня с с/у, холл

Дополнительные строения: бассейн, баня, гараж м\м

ID 7104

ДОМ В КП ДОВИЛЬ

Особняк построен по авторскому проекту в нормандском стиле. Архитекторы вдохновлялись французскими виллами, расположенными на престижном французском курорте Довиль. Дом на основе монолитных перекрытий, с бетонными стенами, на крыше уложена долговечная гибкая черепица. Фасад отделан декоративными облицовочными панелями в стиле фахверк. Окна деревянные, с двухкамерными стеклопакетами. Рядом – живописное озеро, парк, развитая инфраструктура поселка, включающая открытый бассейн с подогревом, причал с прокатом лодок, ресторан, кафе, магазины, спа-клинику с тренажерным залом и бассейном. Особняк продается под ключ.

ID 7104

ID 7104

ID 7104

ID 7104

ID 7104

ID 7104

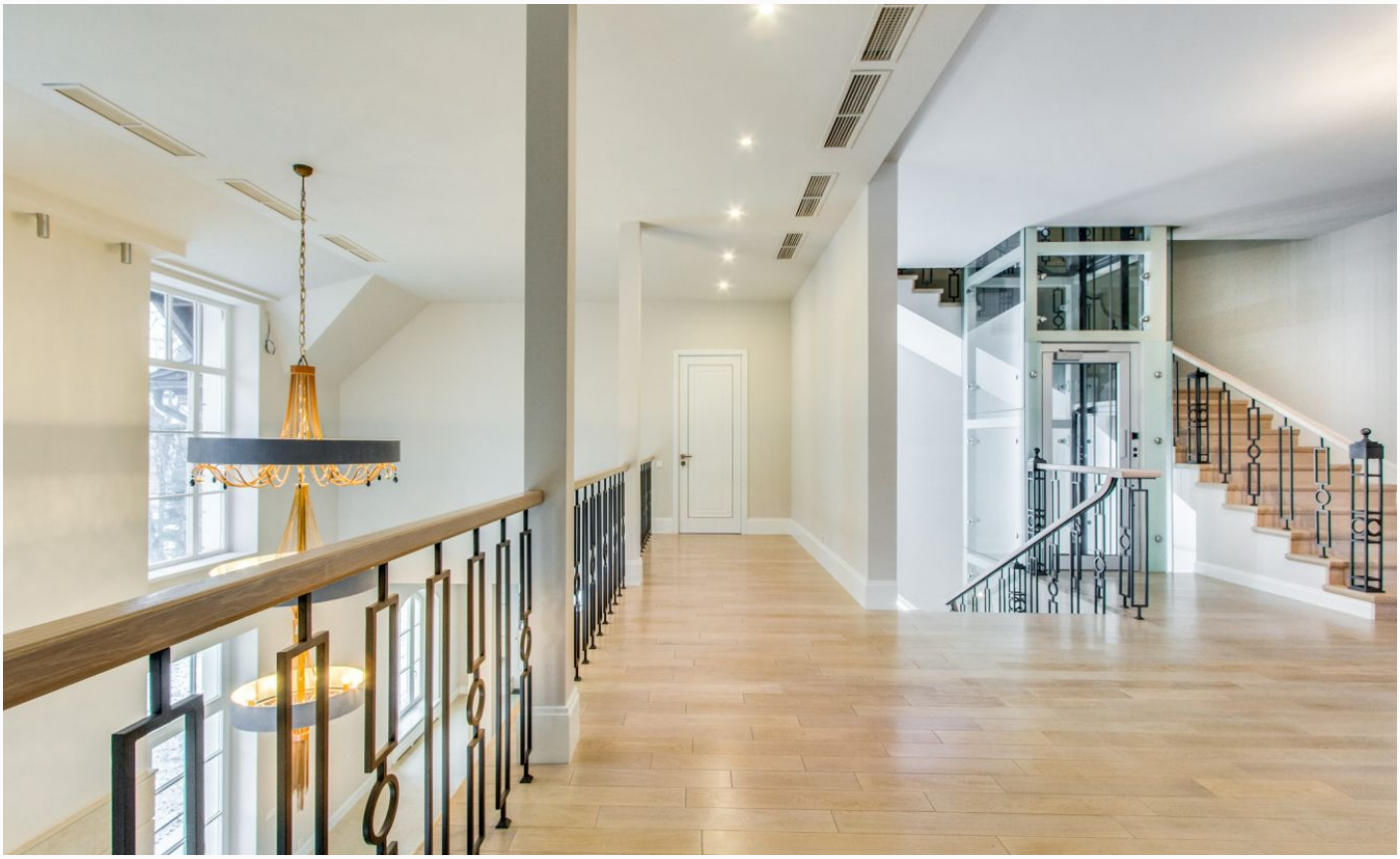

ID 7104

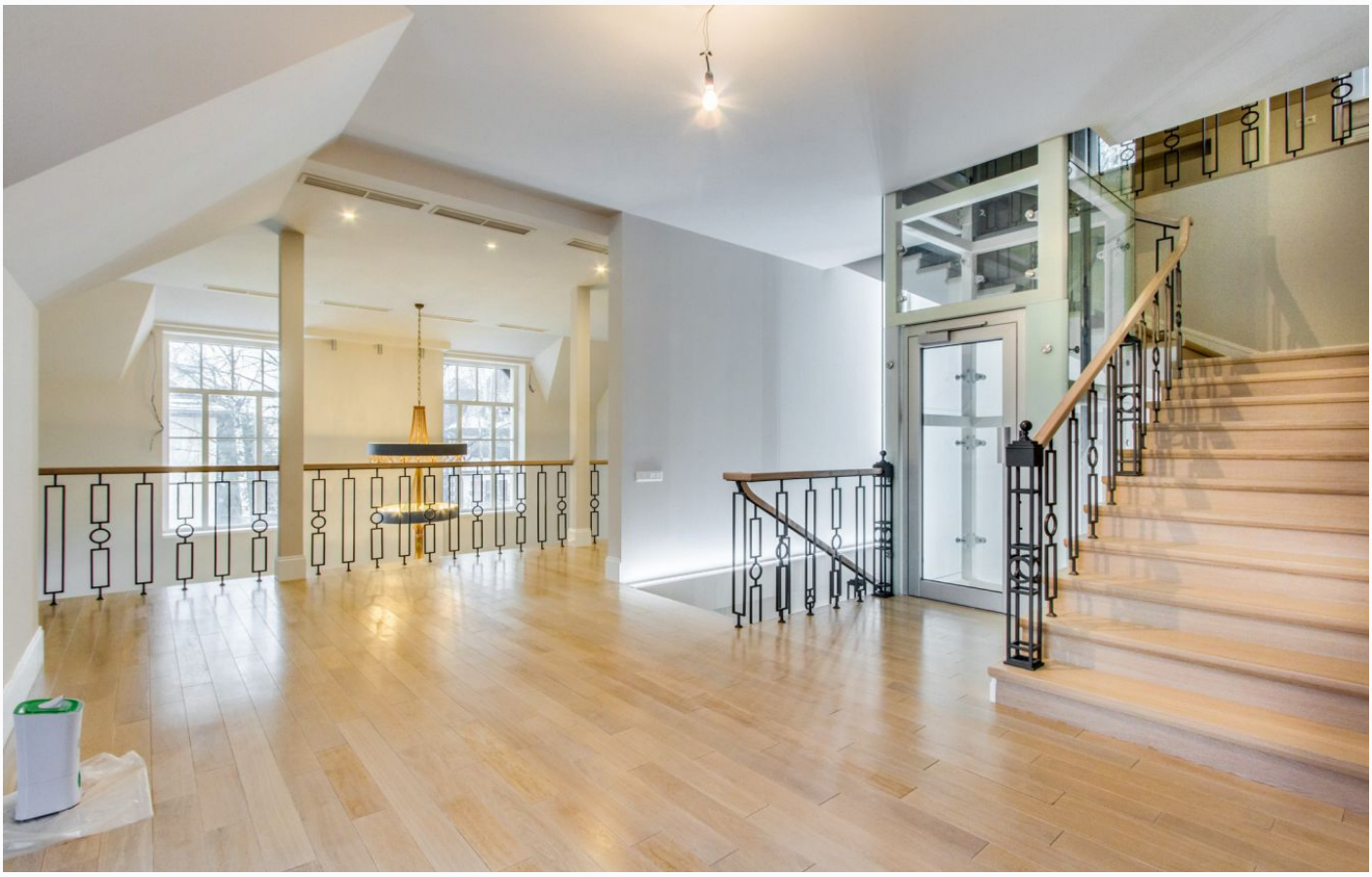

ID 7104

ID 7104

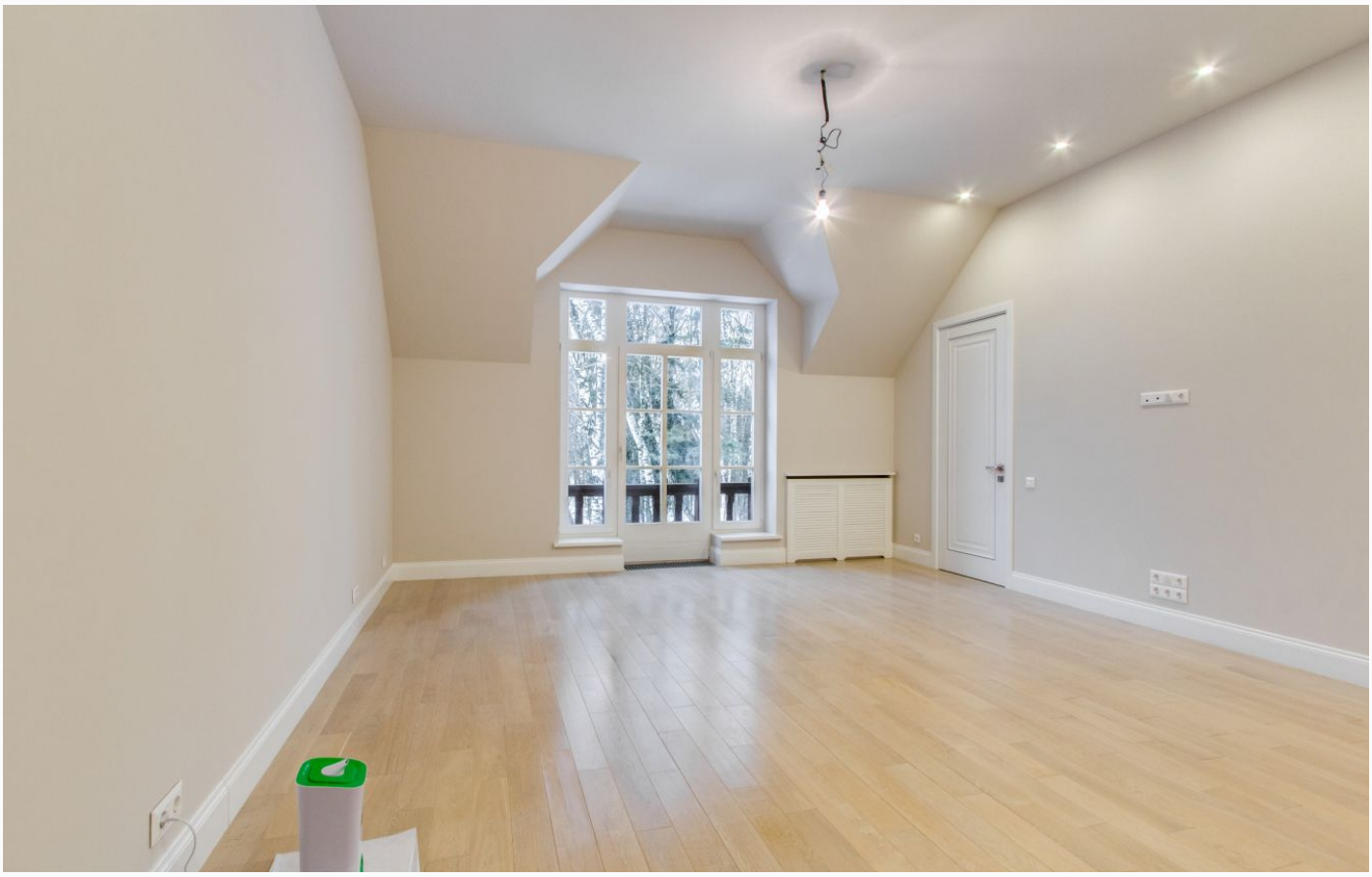

ID 7104

ID 7104

ID 7104

Расположение

Московская обл, г Одинцово, поселок дома отдыха "Озера"

ID 7104

Довиль

Добро пожаловать в “Довиль” – премиальный загородный посёлок, где французская элегантность встречается с российским шиком. Расположенный в престижном Одинцовском районе, этот уникальный проект воплощает в себе всё самое лучшее, что может предложить современная загородная жизнь. На территории в 64 гектара расположились более 100

изысканных коттеджей и таунхаусов, каждый из которых – это произведение архитектурного искусства, вдохновлённое стилем знаменитого французского курорта. Центральным элементом посёлка является живописное озеро площадью 16 гектаров с лодочным причалом, где можно насладиться умиротворяющими прогулками по берегу. Закрытая территория под круглосуточной охраной оборудована собственным парком в стиле версальских садов, где каждый уголок продуман для комфортного отдыха. Развитая инфраструктура посёлка включает: ресторан высокой кухни, современный спортивный комплекс, SPA-центр, детские игровые площадки, многофункциональный клуб, торговый квартал с пекарней, кафе и мини-маркетом. “Довиль” - это статус, это стиль жизни, это Ваш идеальный дом в одном из самых престижных мест Подмосковья. Здесь роскошь становится реальностью, а каждый день наполнен комфортом и элегантностью.

О месте

11 км от МКАД

Платная трасса

Школы и гимназии

Парки спорта и отдыха

Детская площадка

Охрана

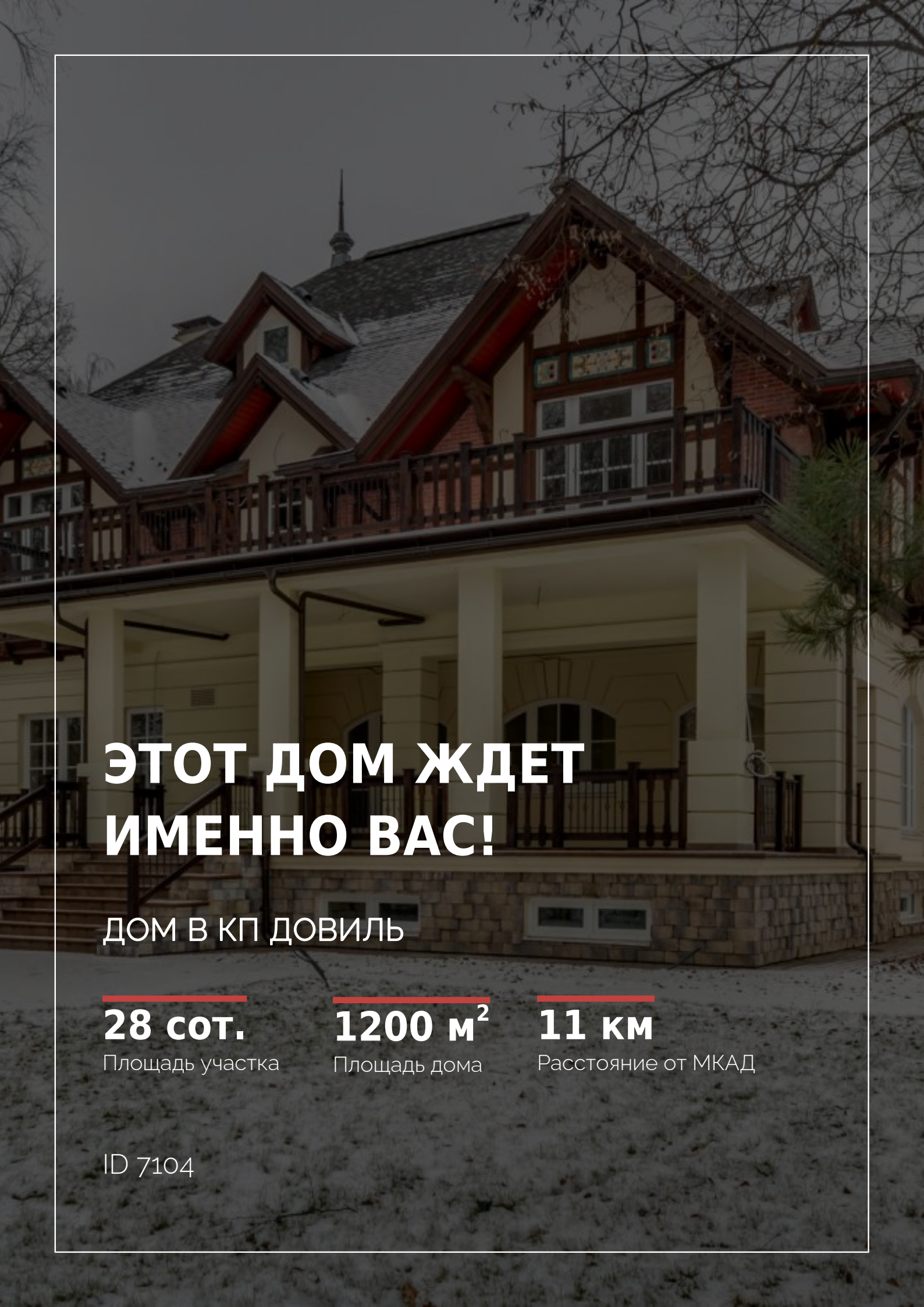

ЭТОТ ДОМ ЖДЕТ ИМЕННО ВАС!

ДОМ В КП ДОВИЛЬ

28 сот.
Площадь участка

1200 м²
Площадь дома

11 км
Расстояние от МКАД

ID 7104