БОЛЬШОЙ ДОМ НА БЕРЕГУ ОЗЕРА В ДОВИЛЕ

58 сот.
Площадь участка

2164 м²
Площадь дома

11 км
Расстояние от МКАД

ID 7098

Можайское шоссе

2164 м²

58 сот.

ИЖС

3

под ключ

6

бассейн

барбекю

магистральный

да

центральное

центральная

ID 7098

Мансарда: холл-библиотека, две комнаты, техническое помещение, домашний кинотеатр, два с/у.

Цоколь: тех.помещения бассейна, вентиляционная камера, серверная, электрощитовая, постирочная.

Этаж 1: холл, малая гостиная, кухня, парадная столовая, салон, кабинет-зимний сад, винный погреб, бильярдная, туалетная комната, гардеробная, гостевая спальня, два с/у, кладовая, щитовая, тех. помещение, тренажерный зал, бассейн, сауна, хамам, душевая, два с/у, холодная гардеробная, котельная.

Этаж 2: холл-библиотека, второй свет, две спальни с ванными комнатами и гардеробными, спальня с ванной комнатой, спальня, три гардеробные, ванная комната, техническое помещение.

Дополнительные строения: бассейн, гараж м\м, барбекю, помещение для персонала

ID 7098

БОЛЬШОЙ ДОМ НА БЕРЕГУ ОЗЕРА В ДОВИЛЕ

Дом расположен на одном из самых больших участков в посёлке, площадью 58 соток. Архитектура дома выполнена с классическом стиле. Дом восхищает своим великолепием, и современной планировкой, в нем максимально реализовано все что может понадобиться для жизни большой семьи. На участке так же расположено барбекю на 4 сезона, для большой компании. Большой гараж на 4 автомобиля с двумя квартирами для персонала на втором этаже.

ID 7098

ID 7098

ID 7098

ID 7098

ID 7098

ID 7098

ID 7098

Планировки

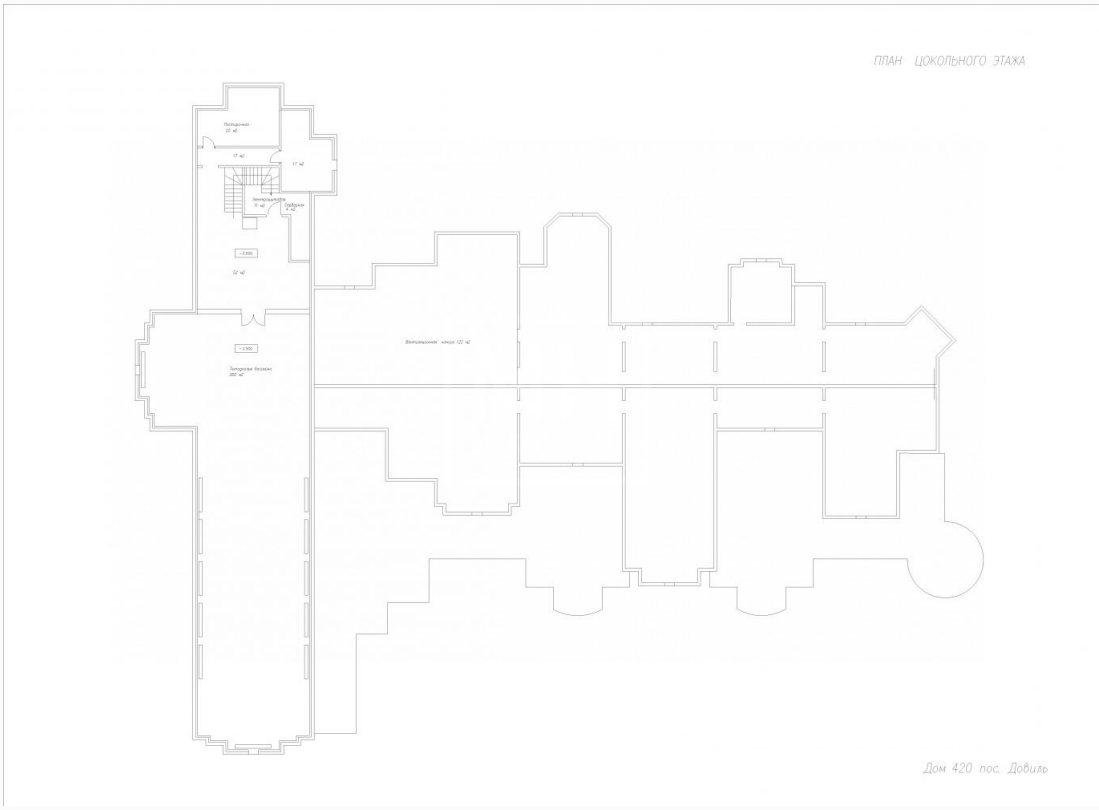
ПЛАН ЦОКОЛЬНОГО ЭТАЖА
Дом 420 пос. Довиль

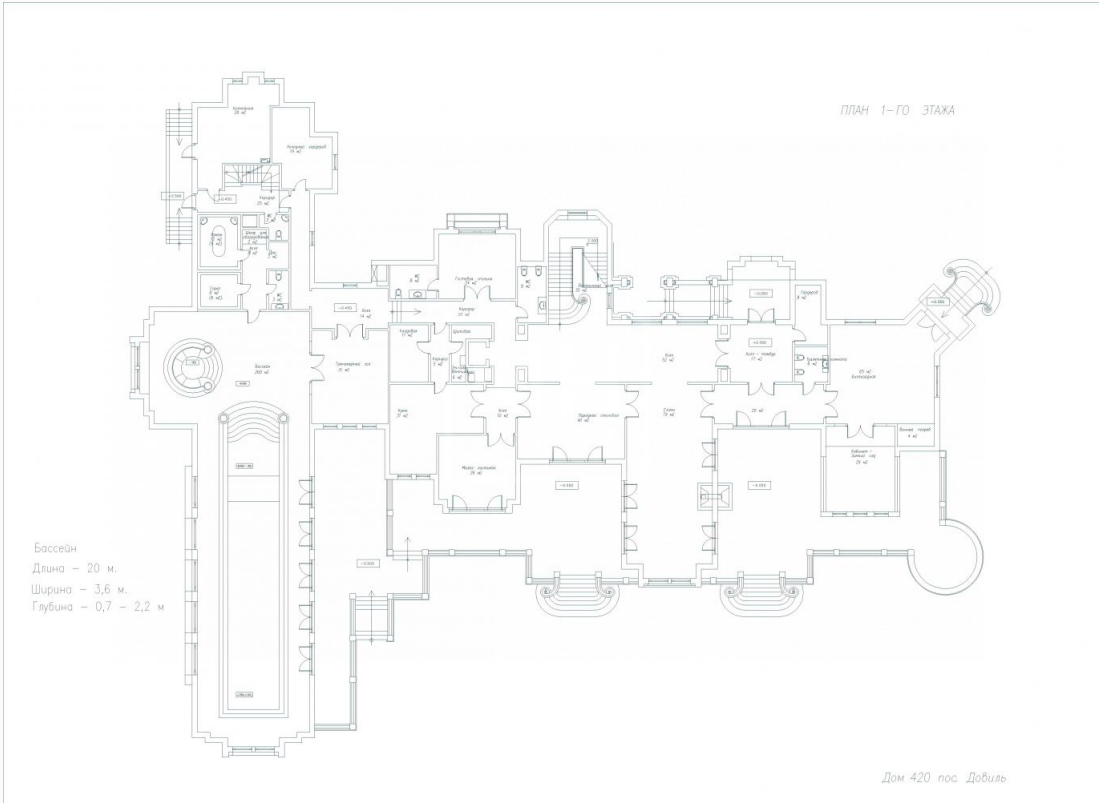
ПЛАН 1-ГО ЭТАЖА
Бассейн
Длина – 20 м.
Ширина – 3,6 м.
Глубина – 0,7 – 2,2 м
Дом 420 пос. Довиль

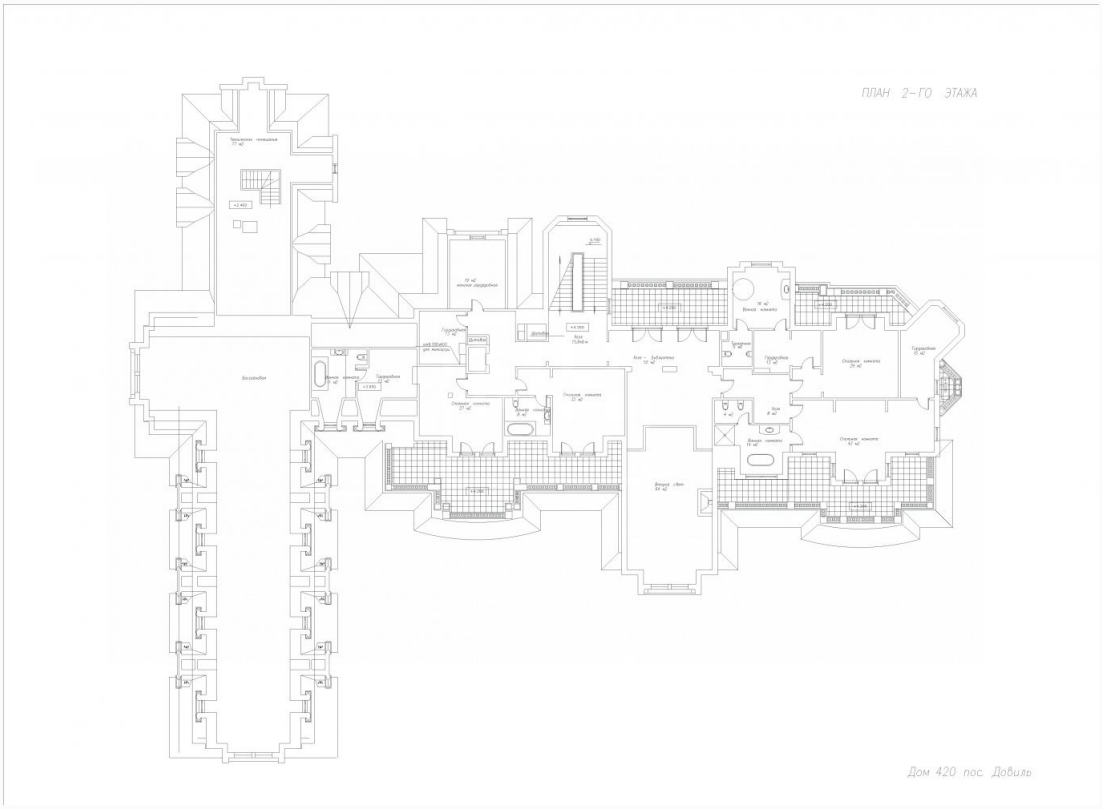
ПЛАН 2-ГО ЭТАЖА
Дом 420 пос. Довиль

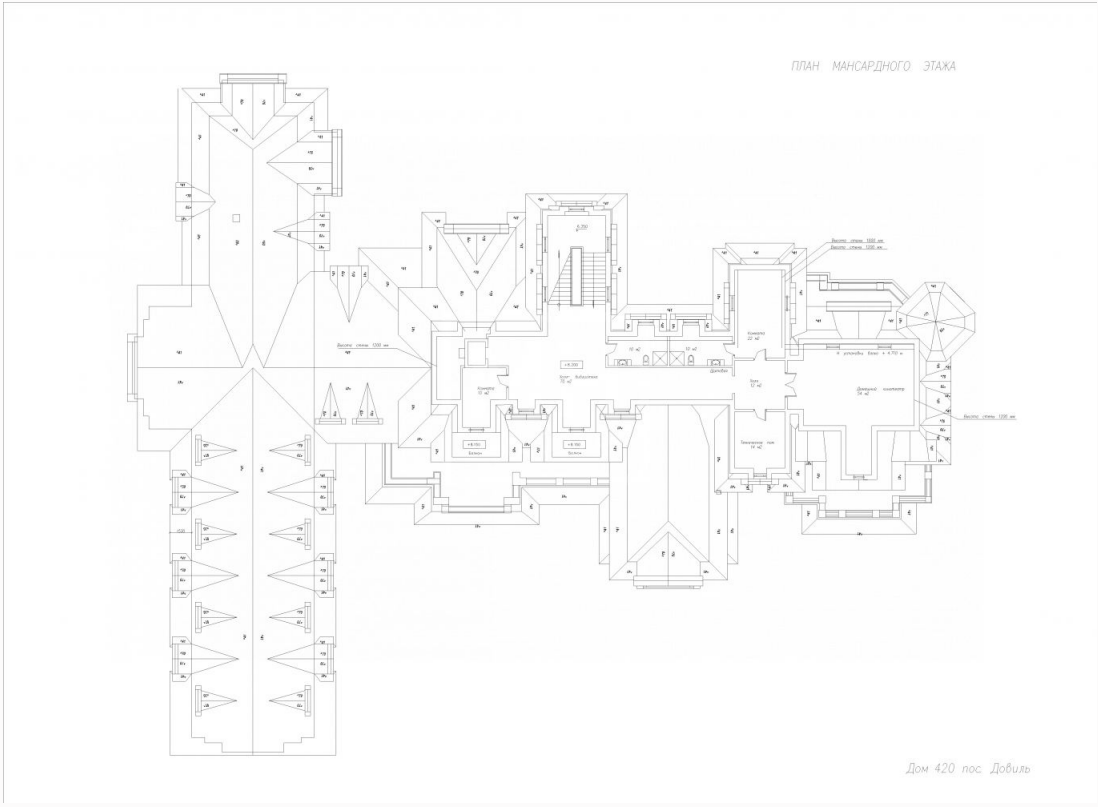
ПЛАН МАНСАРДНОГО ЭТАЖА
Дом 420 пос. Довиль

ID 7098

План 1 этажа

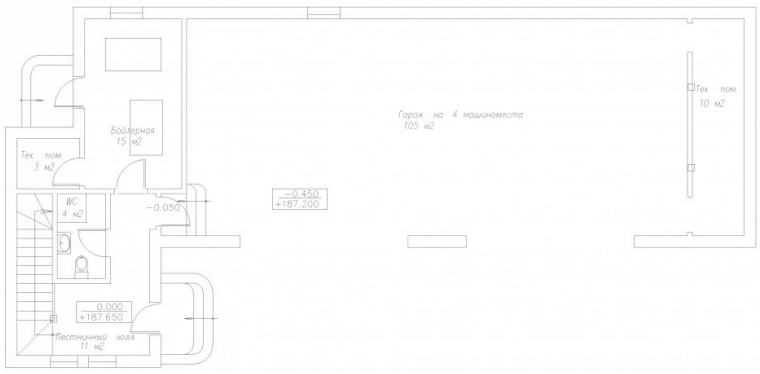

Гараж на территории участка 420 пос. Довиль

План 2 этажа

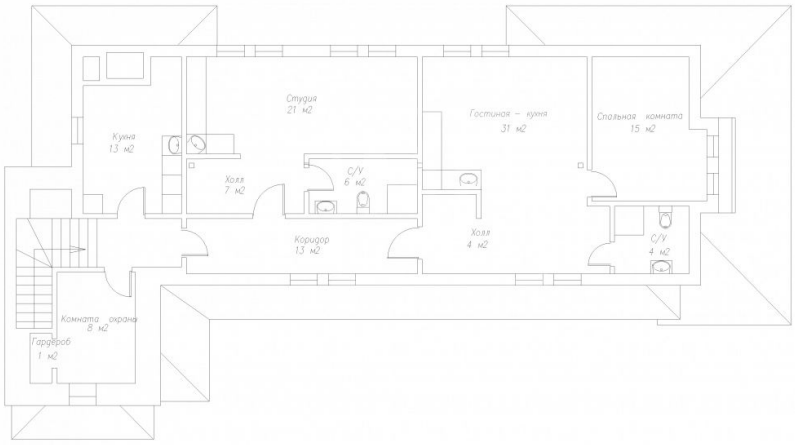

Гараж на территории участка 420 пос. Довиль

Расположение

Московская обл, Одинцовский р-н, поселок дома отдыха "Озера"

ID 7098

Довиль

Добро пожаловать в “Довиль” – премиальный загородный посёлок, где французская элегантность встречается с российским шиком. Расположенный в престижном Одинцовском районе, этот уникальный проект воплощает в себе всё самое лучшее, что может предложить современная загородная жизнь. На территории в 64 гектара расположились более 100

ID 7098

изысканных коттеджей и таунхаусов, каждый из которых – это произведение архитектурного искусства, вдохновлённое стилем знаменитого французского курорта. Центральным элементом посёлка является живописное озеро площадью 16 гектаров с лодочным причалом, где можно насладиться умиротворяющими прогулками по берегу. Закрытая территория под круглосуточной охраной оборудована собственным парком в стиле версальских садов, где каждый уголок продуман для комфортного отдыха. Развитая инфраструктура посёлка включает: ресторан высокой кухни, современный спортивный комплекс, SPA-центр, детские игровые площадки, многофункциональный клуб, торговый квартал с пекарней, кафе и мини-маркетом. “Довиль” - это статус, это стиль жизни, это Ваш идеальный дом в одном из самых престижных мест Подмосковья. Здесь роскошь становится реальностью, а каждый день наполнен комфортом и элегантностью.

О месте

11 км от МКАД

Платная трасса

Школы и гимназии

Парки спорта и отдыха

Детская площадка

Охрана

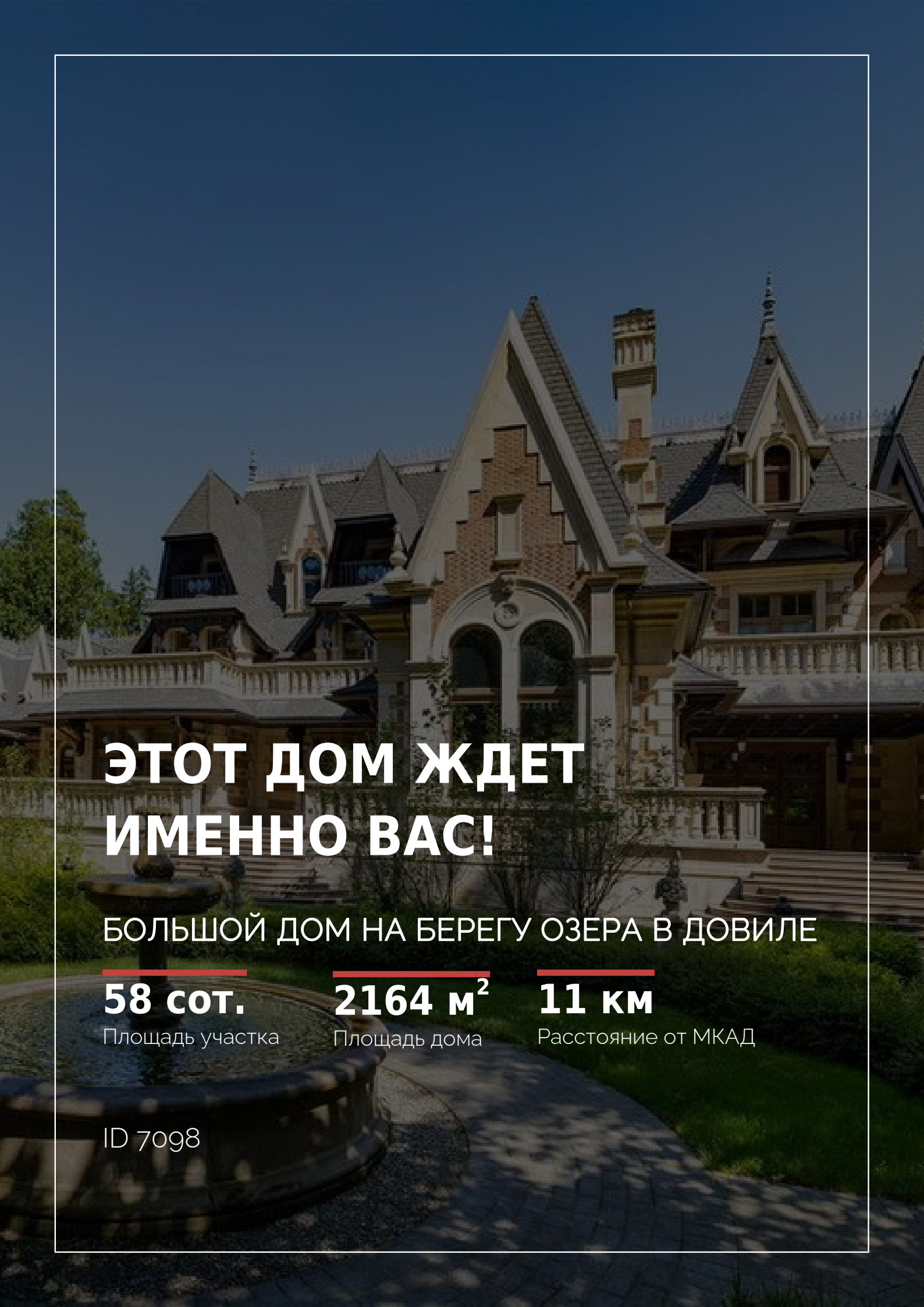

ЭТОТ ДОМ ЖДЕТ ИМЕННО ВАС!

БОЛЬШОЙ ДОМ НА БЕРЕГУ ОЗЕРА В ДОВИЛЕ

58 сот.
Площадь участка

2164 м²
Площадь дома

11 км
Расстояние от МКАД

ID 7098