ШАЛЕ В ЗНАМЕНСКОМ ПОЛЕ

10 сот.
Площадь участка

460 м²
Площадь дома

14 км
Расстояние от МКАД

ID 7064

Рублёво-Успенское шоссе

460 м²

10 сот.

ИЖС

2

под ключ

5

барбекю

магистральный

да

централизованная скважина

септик

ID 7064

Мансарда: помещение свободной планировки

Цоколь: котельная, постирочная, туалет, душевая, сауна+комната отдыха, тренажерный зал-игровая

Этаж 1: выход на участок, гостевая спальня, гостиная, кухня, с/у, столовая, холл

Этаж 2: детская, кабинет, хозяйская спальня с с/у и гардеробной

Дополнительные строения: гараж м\м, доп. строения, барбекю

ШАЛЕ В ЗНАМЕНСКОМ ПОЛЕ

Бревенчатый уютный дом под ключ с мебелью. Мансарда: помещение свободной планировки Цоколь: котельная, постирочная, туалет, душевая, сауна+комната отдыха, тренажерный зал-игровая Этаж 1: выход на участок, гостевая спальня, гостиная, кухня, с/у, столовая, холл Этаж 2: детская, кабинет, хозяйская спальня с с/у и гардеробной Гараж на 2 м/м.

ID 7064

ID 7064

ID 7064

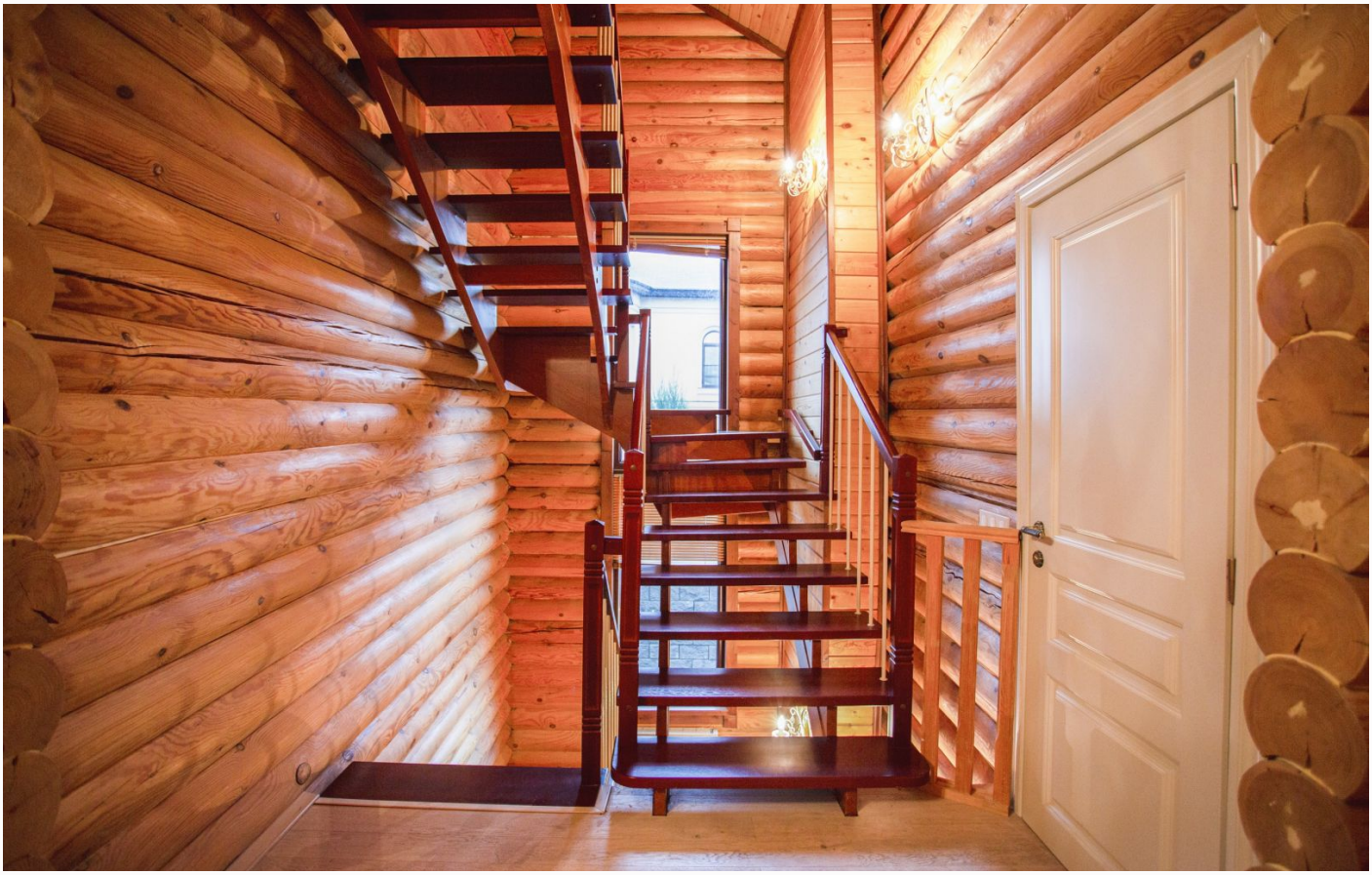

ID 7064

ID 7064

ID 7064

ID 7064

ID 7064

ID 7064

ID 7064

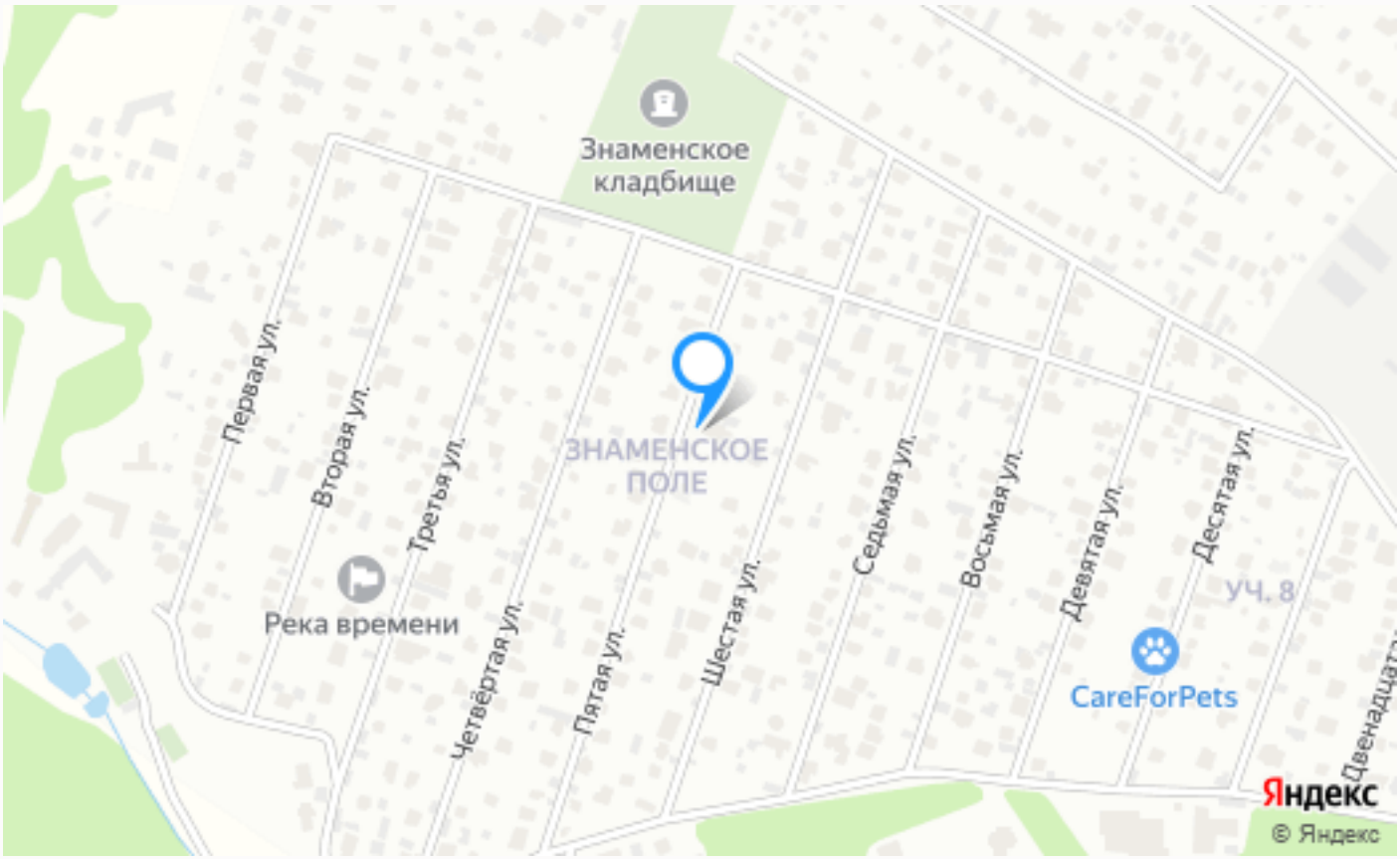

Расположение

Московская обл, г Одинцово, поселок Горки-2, тер Знаменское поле

ID 7064

Знаменское поле (Сосны)

Одинцовский район славится тем, что имеет в себе как отличную и экологически-чистую природу, так и просто невероятный уровень инфраструктуры и архитектуры. И все это в такой близости от большой, шумной и пыльной столицы, из которой можно добраться сюда меньше, чем за полчаса. Не удивительно, что желающих здесь жить очень много, поэтому площадь всего района покрыта десятками коттеджными поселками различного вида и уровня.

Один из уголков этого района занял небольшой коттеджный комплекс с названием Знаменское поле. Совсем рядом с Москвой-рекой, в окружении красивых сосновых лесом, на огромном

общирном поле расположились три сотни элитных домовладений, выполненных в общем стиле. В каждом коттедже есть все возможные коммуникации, проведен интернет, телевидение и связь. Соединяет дома сеть удобных дорожек, проездов и прогулочных аллей, которые разнообразили хорошими игровыми и спортивными площадками. В шаговой доступности от поселка находится практически любая инфраструктура: различные магазины “Перекресток” и “Азбука вкуса” для покупок продуктов, рестораны с самой разной кухней “Ветерок” и “Дворянское гнездо”, а также огромное количество учебных заведений, спортивных комплексов, а также мест для досуга и отдыха.

О месте

14 км от МКАД

Охрана

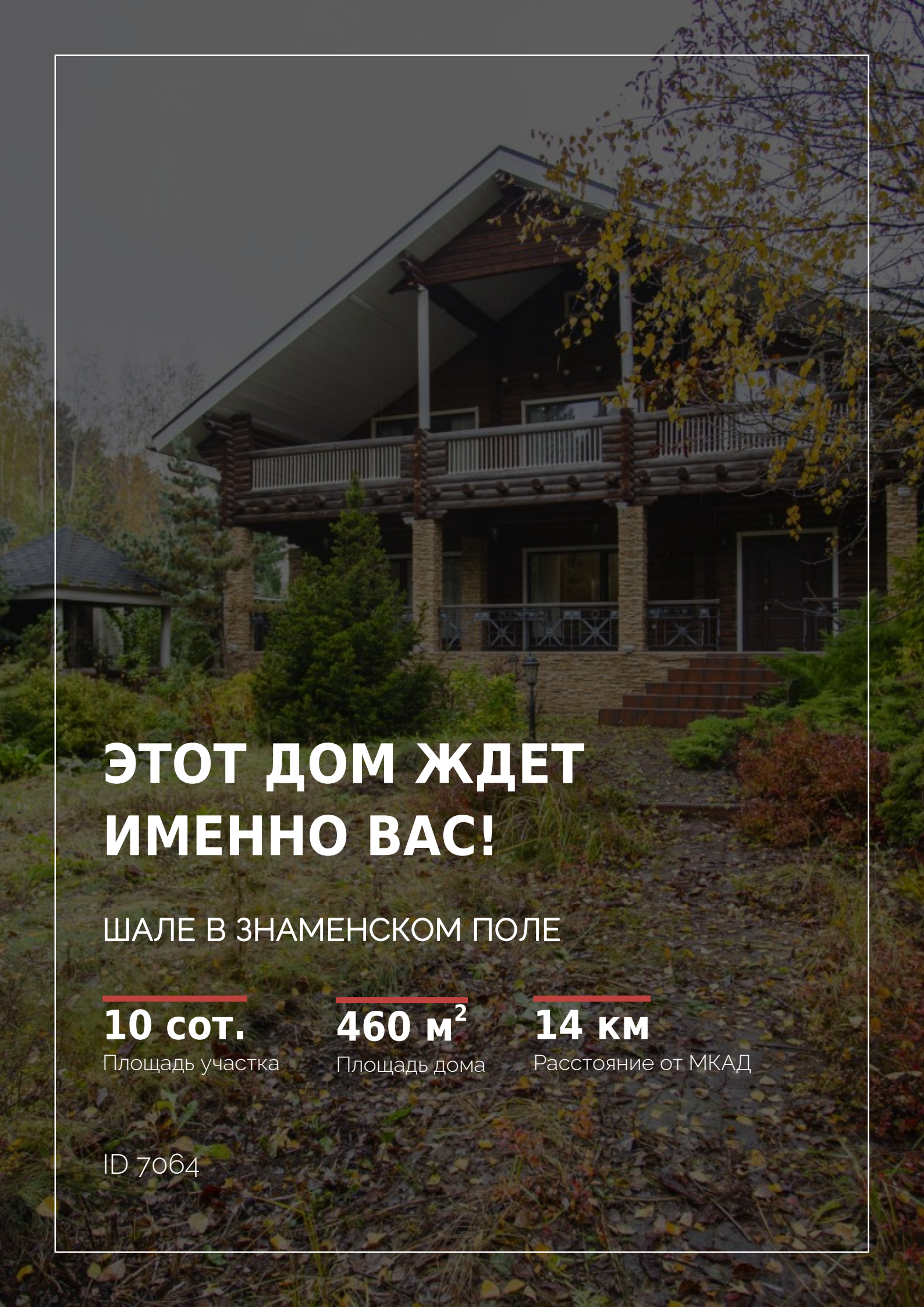

ЭТОТ ДОМ ЖДЕТ ИМЕННО ВАС!

ШАЛЕ В ЗНАМЕНСКОМ ПОЛЕ

10 сот.
Площадь участка

460 м^2
Площадь дома

14 км
Расстояние от МКАД

ID 7064