СОВРЕМЕННЫЙ ДОМ В ЖУКОВКЕ 21

50 сот.
Площадь участка

1508 м²
Площадь дома

9 км
Расстояние от МКАД

ID 6651

Рублёво-Успенское шоссе

1508 м²

50 сот.

ИЖС

2

под ключ

6

магистральный

да

центральное

центральная

ID 6651

Этаж 1: холл, прихожая, с/у, гардеробная, кухня-столовая , гостиная со вторым светом с выходом на террасу, 2 спальни с с/у и выходом на террасу, блок СПА: комната отдыха с выходом на террасу, сауна, хамам, душевая, с/у; блок для персонала: спальня, кухня, с/у, постирочная.

Этаж 2: холл, игровая, кабинет, 4 спальни с с/у и гардеробными.

СОВРЕМЕННЫЙ ДОМ В ЖУКОВКЕ 21

Элегантный современный дом с панорамным остеклением с видами на красивый ухоженный участок. Интересная планировка, второй свет, необычная винтовая лестница, стильная мебель, оформление предметами интерьера.

ID 6651

ID 6651

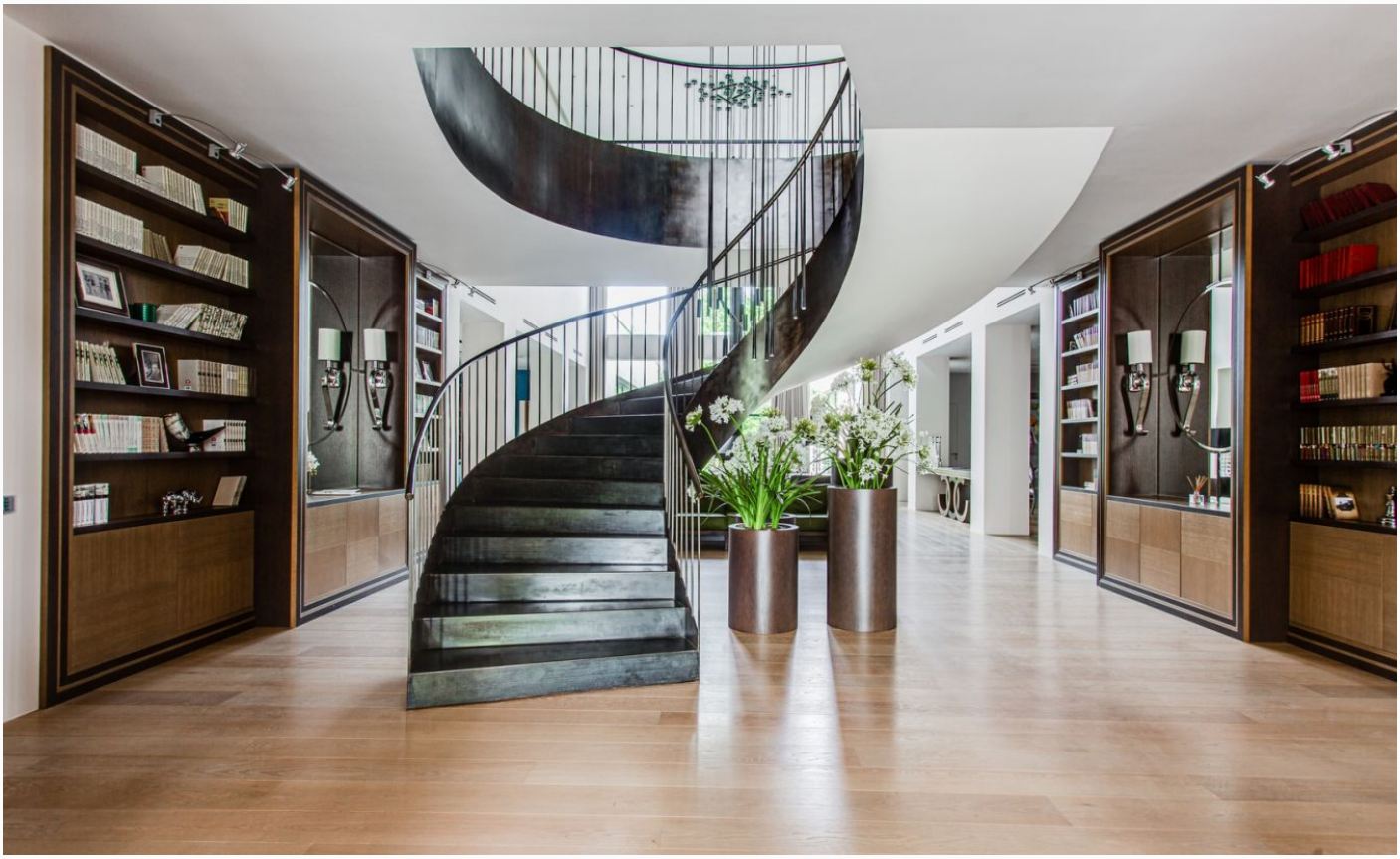

ID 6651

ID 6651

ID 6651

ID 6651

ID 6651

ID 6651

ID 6651

ID 6651

ID 6651

ID 6651

ID 6651

ID 6651

ID 6651

ID 6651

ID 6651

ID 6651

ID 6651

ID 6651

Расположение

Жуковка

ID 6651

Жуковка XXI

Клубный коттеджный поселок «Жуковка XXI» расположен на 9 км Рублево-Успенского шоссе, на берегу Москвы-реки. Территория поселка: 50 гектар разделена на 51 участок от 50 соток до 2 гектар, все дома построены по индивидуальным проектам. Ландшафт посёлка выполнен в едином стиле, обустроены прогулочные зоны, бульвары и парки. Также в посёлке есть великолепный спортивный клуб «Pride» - олицетворение стиля жизни жителей посёлка, с бассейнами, разнообразными спортивными группами, теннисными кортами, и уличными workout площадками. Расположение посёлка уникально возможностью выезда по нескольким шоссе Рублево-

Успенскому, Ильинскому, Новорижскому, а также платному дублеру Минского шоссе. В пешей доступности от поселка находится берег реки Москва, ресторан «Причал», школа «Президент» и вся инфраструктура легендарной Жуковки: магазины, рестораны, банки, детские сады, медицинские центры, что позволяет минимизировать затраты по времени, на ежедневные задачи. Безопасность посёлка осуществляется с помощью круглосуточной системы видео наблюдения, патрулирования и трех контрольно-пропускных пунктов, оборудованных шлагбаумами и системой видеонаблюдения. Коттеджный поселок «Жуковка-XXI» - это выбор для покупателей которые ценят статус, комфорт, безопасность и возможность быстрого проезда в столицу.

О месте

9 км от МКАД

Платная трасса

Парковый

Школы и гимназии

Парки спорта и отдыха

Детская площадка

Охрана

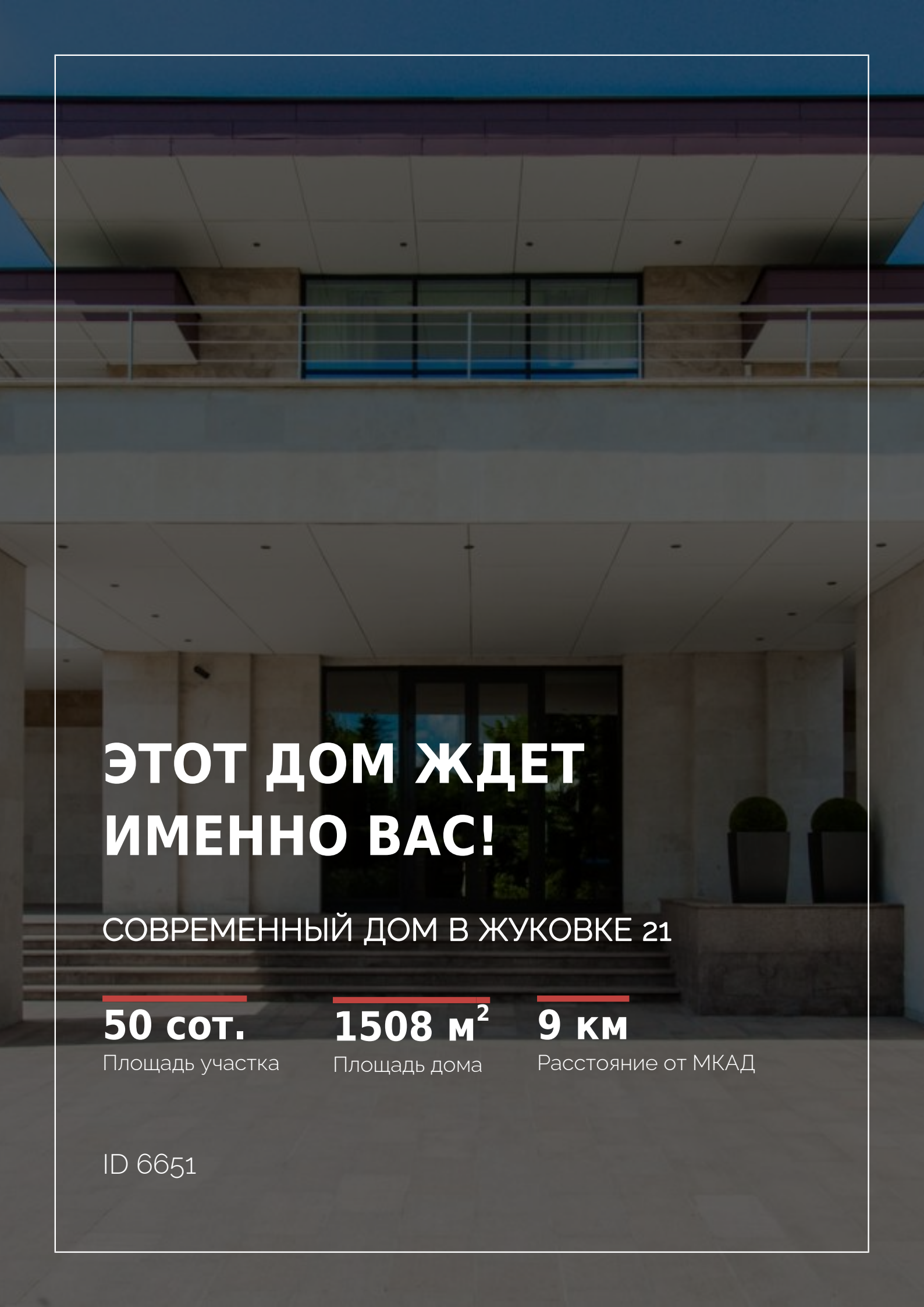

ЭТОТ ДОМ ЖДЕТ ИМЕННО ВАС!

СОВРЕМЕННЫЙ ДОМ В ЖУКОВКЕ 21

50 сот.
Площадь участка

1508 м^2
Площадь дома

9 км
Расстояние от МКАД

ID 6651