ДОМ В КП НИКОЛЬСКАЯ СЛОБОДА

30 сот.
Площадь участка

800 м²
Площадь дома

9 км
Расстояние от МКАД

ID 6485

Новорижское шоссе

800 м²

30 сот.

ИЖС

3

под ключ

6

баня

бассейн

магистральный

да

центральное

центральная

ID 6485

Цоколь: винный зал, - холодильная комната, - гладильная комната.

Этаж 1: холл, - кабинет, - гостевая спальня с ванной комнатой, - бассейн с зимним садом и джакузи, - комната садовника, - турецкая баня, - душевые кабины, - серверная, - гостиная с камином, - столовая, - кухня, - постирочная.

Этаж 2: 5 спален с ванными и гардеробными комнатами.

Этаж 3: кинозал, - игровая комната, - кладовая.

Дополнительные строения: бассейн, баня, доп. строения

ДОМ В КП НИКОЛЬСКАЯ СЛОБОДА

элитный дом в экологически чистом районе от собственника - 800 м2 и 30 м2 участок. 8 км от МКАД по Новорижскому ш.,в охраняемом п. Никольская Слобода. Дом полностью меблирован итальянской мебелью Silik и готов к проживанию! 6 спален с санузлами и гардеробными комнатами, кабинет,кинозал, гостиная с камином,зимний сад с бассейном и джакузи, кухня, столовая, турецкая баня, винный погреб, холодильник для шуб, 2х-этажная баня из сибирского кедра с русской изразцовой печью и джакузи, теплица зимняя, ландшафтный дизайн, ручей, пруд с осетрами и форелью, фонтан, зона барбекю, ротонда, дом для персонала и охраны, дом для птицы, дом для коз, вольер, сарай. Центральное водоснабжение и канализация, газ, свет, охранно- пожарная сигнализация.

ID 6485

ID 6485

ID 6485

ID 6485

ID 6485

ID 6485

ID 6485

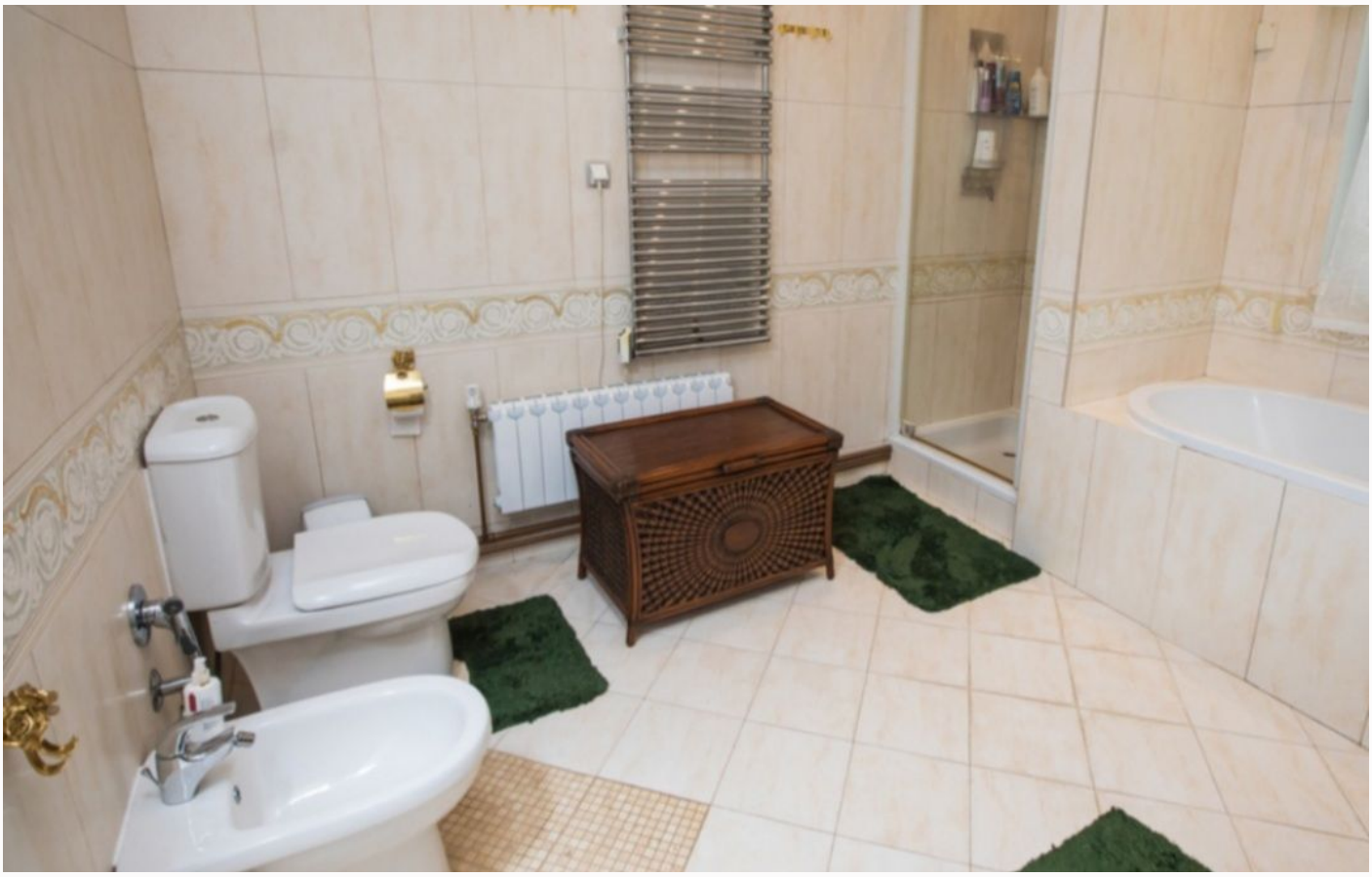

ID 6485

ID 6485

ID 6485

ID 6485

ID 6485

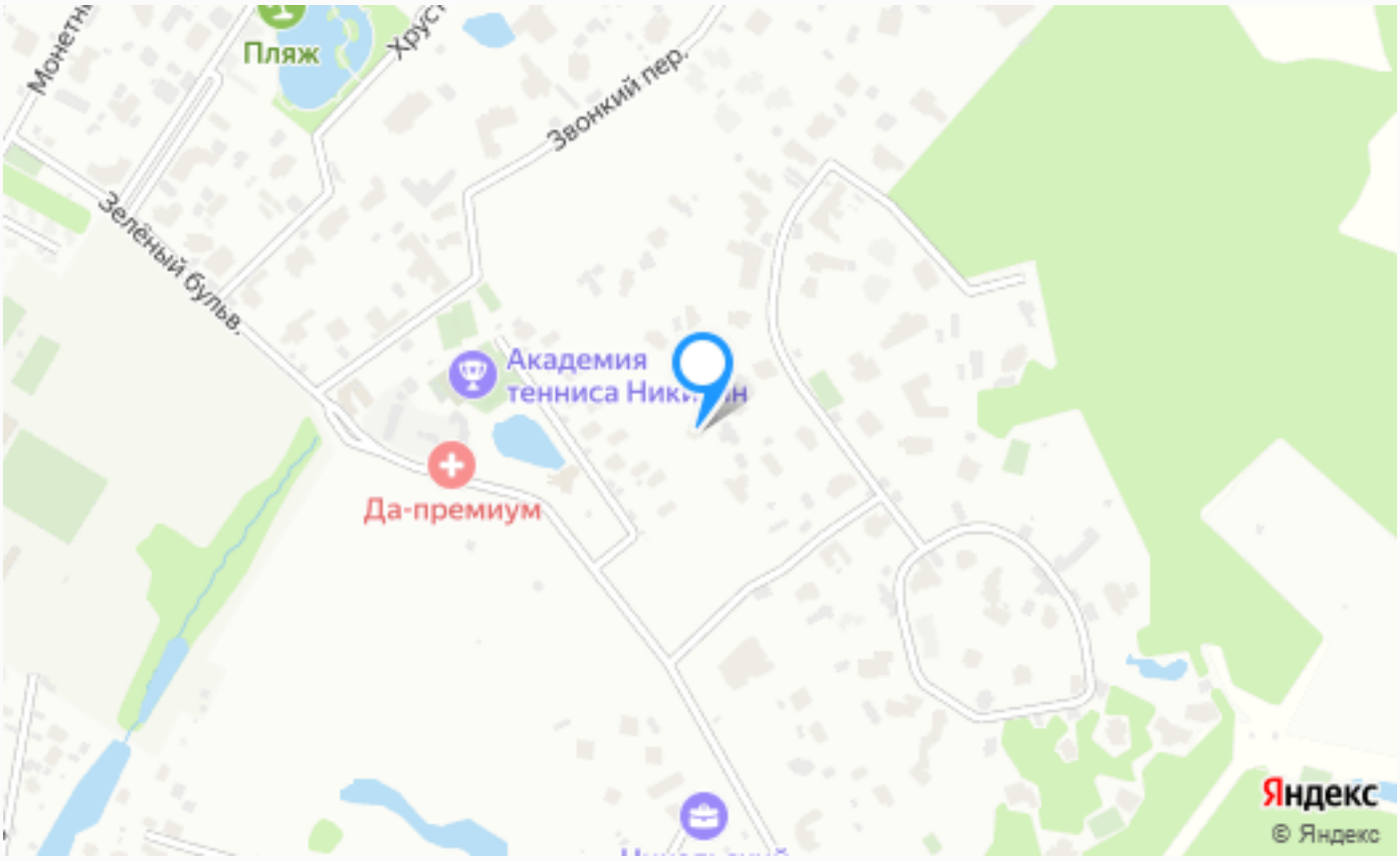

Расположение

Московская обл, г Красногорск, деревня Поздняково, ул Никольская Слобода

ID 6485

Никольская Слобода

Коттеджный поселок Никольская слобода — уникальное сочетание премиальной загородной жизни в непосредственной близости от Москвы. Поселок расположен в 9 км от МКАД по Новорижскому шоссе. Один из знаковых коттеджных поселков западного направления Подмосковья уникальным образом вписан в природный ландшафт благодаря большому

лесному массиву по границе с поселком. Территория занимает 100 гектар и насчитывает около 160 домовладений. Для жителей поселка доступна разнообразная инфраструктура, среди которой ресторан, теннисный клуб с крытыми и открытыми кортами, спортивные и детские площадки, живописное озеро с пляжной зоной, прогулочные зоны, детский сад. Для комфортного и безопасного передвижения по поселку для жителей предусмотрены пешеходные дорожки. Поселок круглосуточно охраняется, въезд на территорию осуществляется через контрольно-пропускной пункт, проводится постоянное патрулирование сотрудниками службы безопасности. Все коммуникации в поселке центральные. Инженерные сети находятся под постоянным контролем сотрудников управляющей компании. В ближайшем окружении от поселка находятся торгово-развлекательные центры Рига Молл, Твой Дом, Outlet Village, рестораны и спортивные комплексы, частные и муниципальные образовательные учреждения. Также всего в

нескольких минутах на автомобиле невероятно разнообразная инфраструктура Ильинского и Рублево-Успенского шоссе. Рядом с поселком находится государственный музей-заповедник. В соседнем населенном пункте Николо-Урюпино находится шедевр русской архитектуры — церковь Николая Чудотворца. Поселок Никольская Слобода по праву обладает всеми достоинствами загородной жизни, обладая при этом уникальной транспортной доступностью.

О месте

9 км от МКАД

Охрана

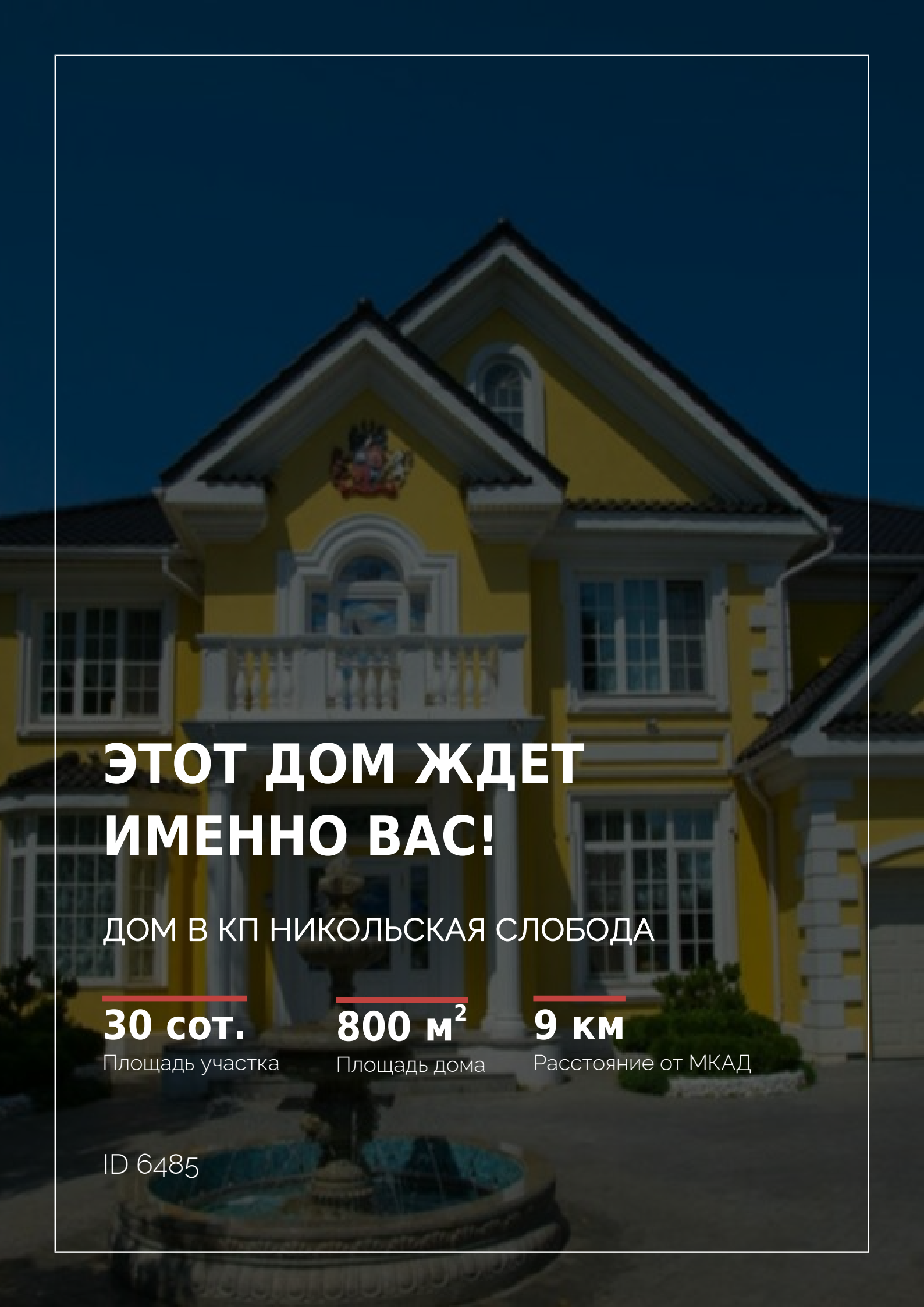

ЭТОТ ДОМ ЖДЕТ ИМЕННО ВАС!

ДОМ В КП НИКОЛЬСКАЯ СЛОБОДА

30 сот.
Площадь участка

800 м^2
Площадь дома

9 км
Расстояние от МКАД

ID 6485