ДОМ ПОД ОТДЕЛКУ В ЛЕСНОМ ГОРОДКЕ

42 сот.
Площадь участка

850 м²
Площадь дома

11 км
Расстояние от МКАД

ID 6412

Минское шоссе

850 м²

42 сот.

ИЖС

2

под отделку

6

гостевой дом

баня

магистральный

да

индивидуальная скважина

септик

ID 6412

Этаж 1: гараж 100 кв.м

Этаж 2: два отдельных жилых блока с отдельными входами-гостевой

Дополнительные строения: баня, гараж м\м, гостевой дом, помещение для персонала

ID 6412

ДОМ ПОД ОТДЕЛКУ В ЛЕСНОМ ГОРОДКЕ

На участке два дома :Основной дом площадью 650 кв.м под чистовую отделку (установлено отопление-газовый котое Виссман, радиаторы Керми и Моленхофф, разведена электрика, трубы водоснабжения и канализация, видеонаблюдение, трассы системы вентиляции и кондиционирования).Водоснабжение -скважина, канализация-2 независимых септика Упонор с автоматическим обогревом выводных трасс. 80% стен-под финишную отделку. Есть дизайн проект. под который закуплена плитка, люстра гостинная, кондиционеры.Смонтированы лестницы.

ID 6412

ID 6412

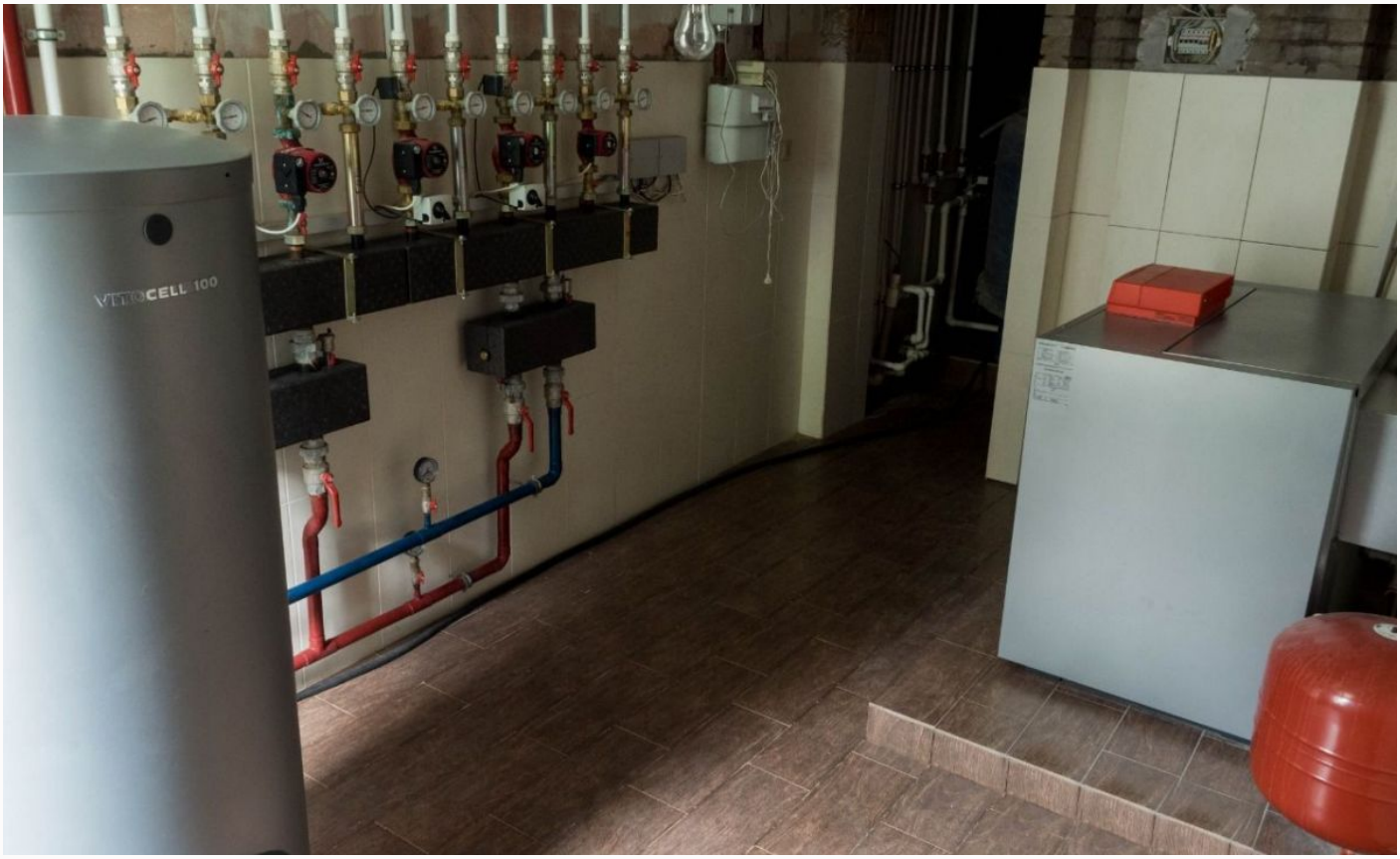

ID 6412

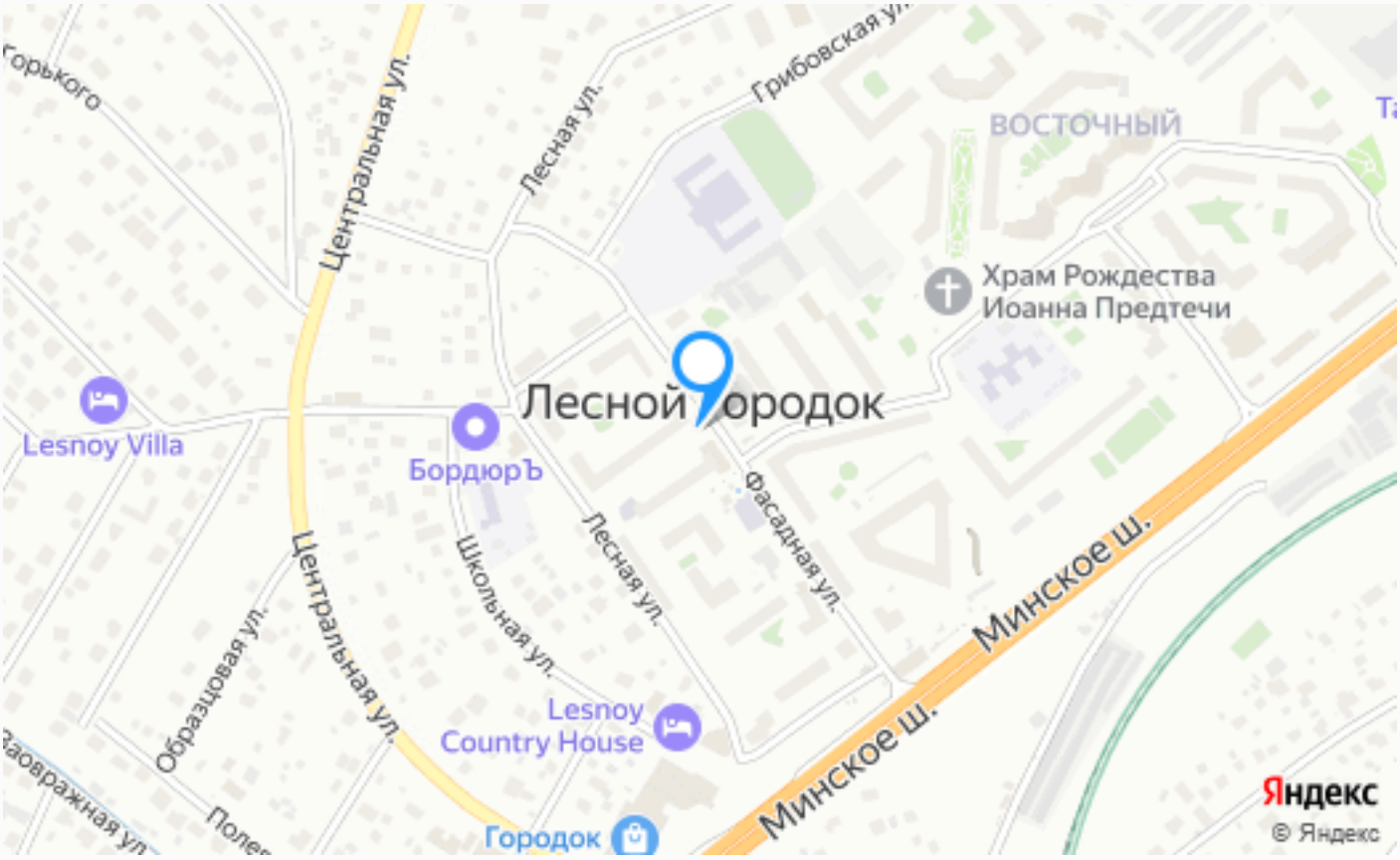

Расположение

Лесной Городок

ID 6412

О месте

11 км от
МКАД

ЭТОТ ДОМ ЖДЕТ ИМЕННО ВАС!

ДОМ ПОД ОТДЕЛКУ В ЛЕСНОМ ГОРОДКЕ

42 сот.
Площадь участка

850 м^2
Площадь дома

11 км
Расстояние от МКАД

ID 6412