ЗАГОРОДНЫЙ ДОМ НА БОЛЬШОМ УЧАСТКЕ

61 сот.
Площадь участка

514 м²
Площадь дома

14 км
Расстояние от МКАД

ID 6354

Рублёво-Успенское шоссе

514 м²

61 сот.

ИЖС

3

под ключ

4

гостевой дом

барбекю

магистральный

да

индивидуальная скважина

септик

ID 6354

Цоколь: лестничный холл, холл, игровая, зимний сад, 2 с/у, комната свободного назначения, кладовая, котельная.

Этаж 1: холл, гостиная-столовая, кухня, с/у, спальня,каминная, коридор.

Этаж 2: коридор, 3 спальни, 2 с/у, 2 гардеробные.

Этаж 3: комната свободного назначения

Дополнительные строения: гараж м\м, гостевой дом, доп. строения, барбекю, помещение для персонала

ЗАГОРОДНЫЙ ДОМ НА БОЛЬШОМ УЧАСТКЕ

На живописном лесном участке расположено несколько строений общей площадью 918м2: жилой дом 514м2, дом для персонала, гараж на 2 м/м, гостевой дом, дом охраны и ббк

ID 6354

ID 6354

ID 6354

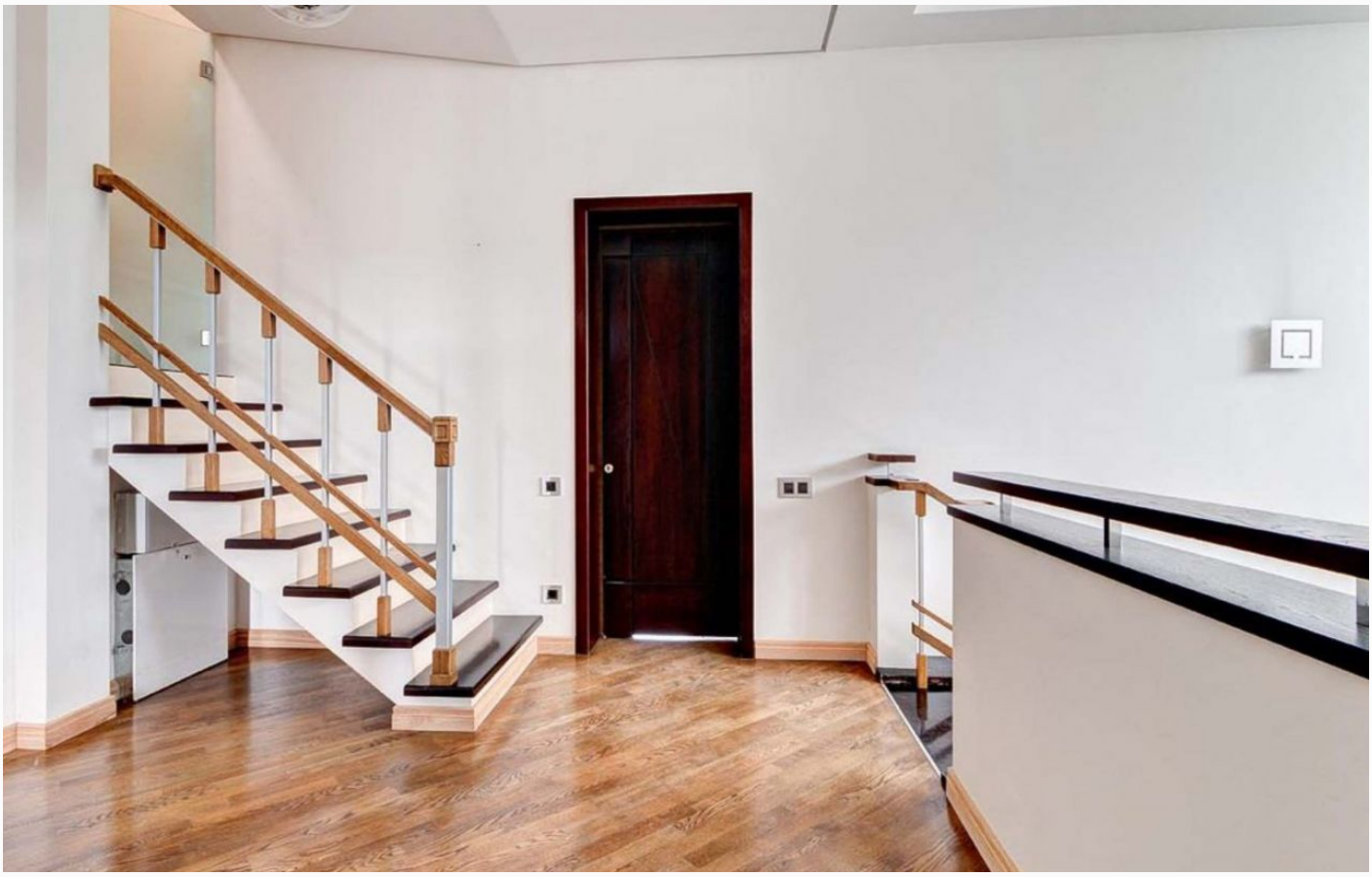

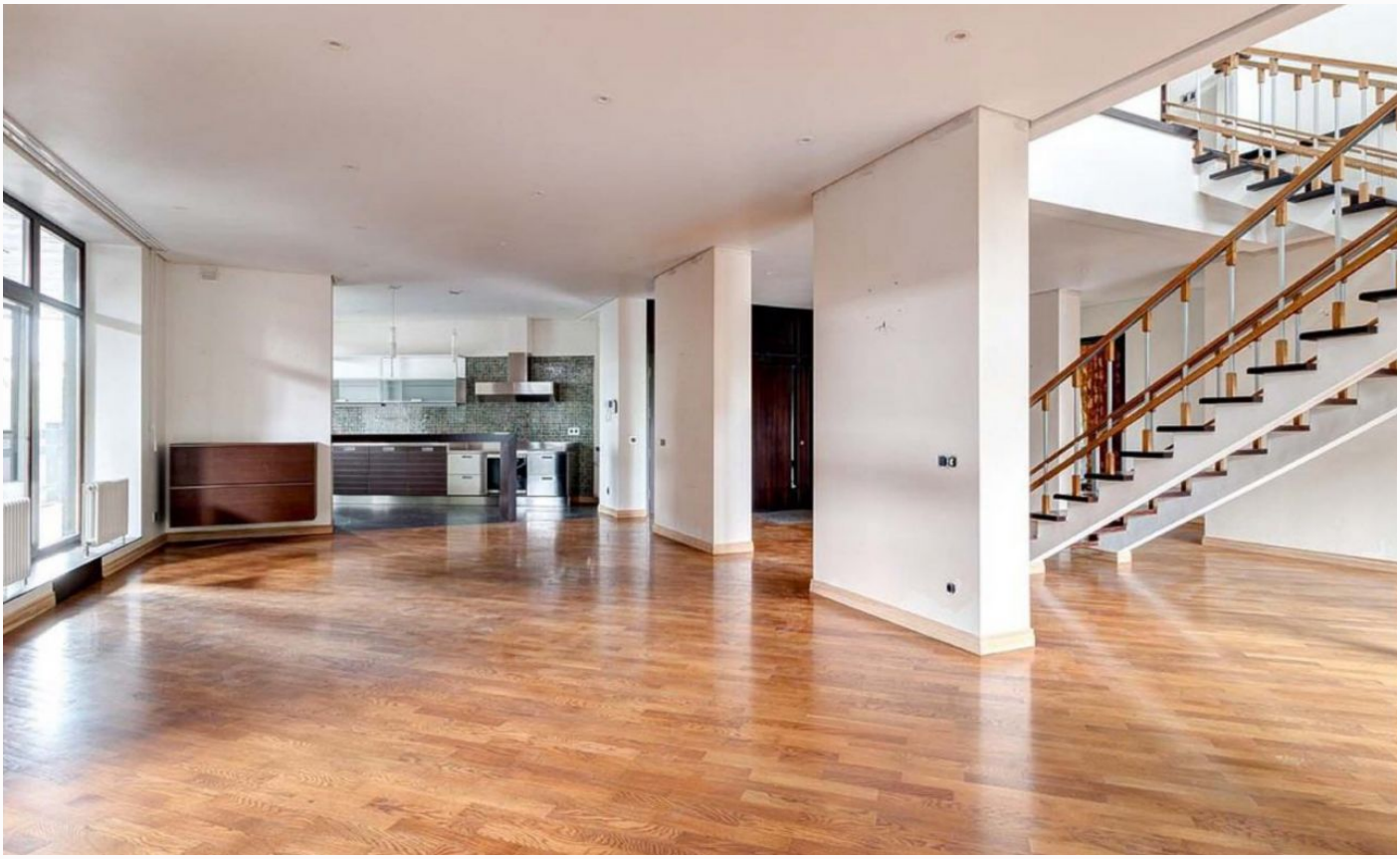

ID 6354

ID 6354

ID 6354

ID 6354

ID 6354

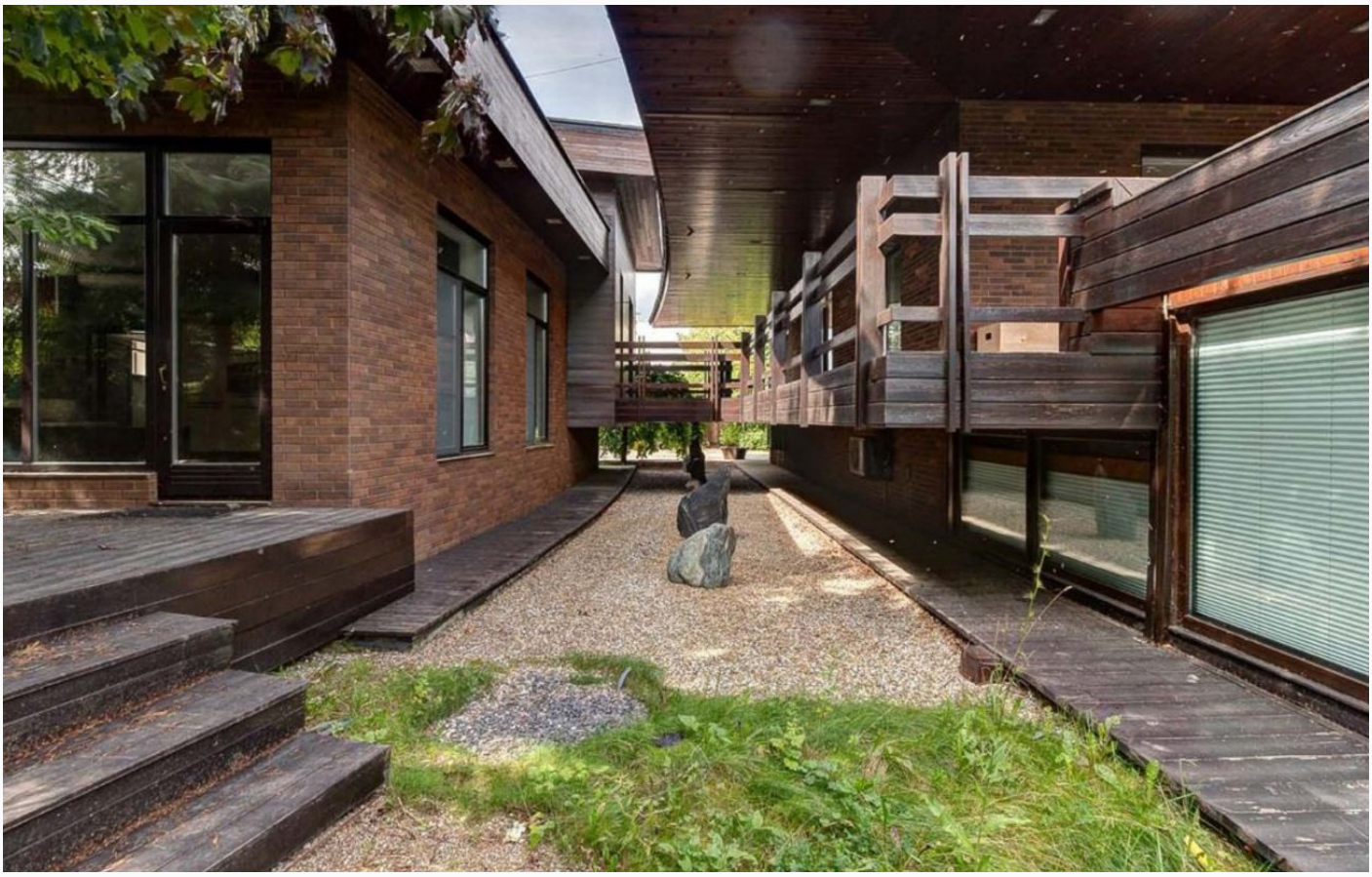

ID 6354

ID 6354

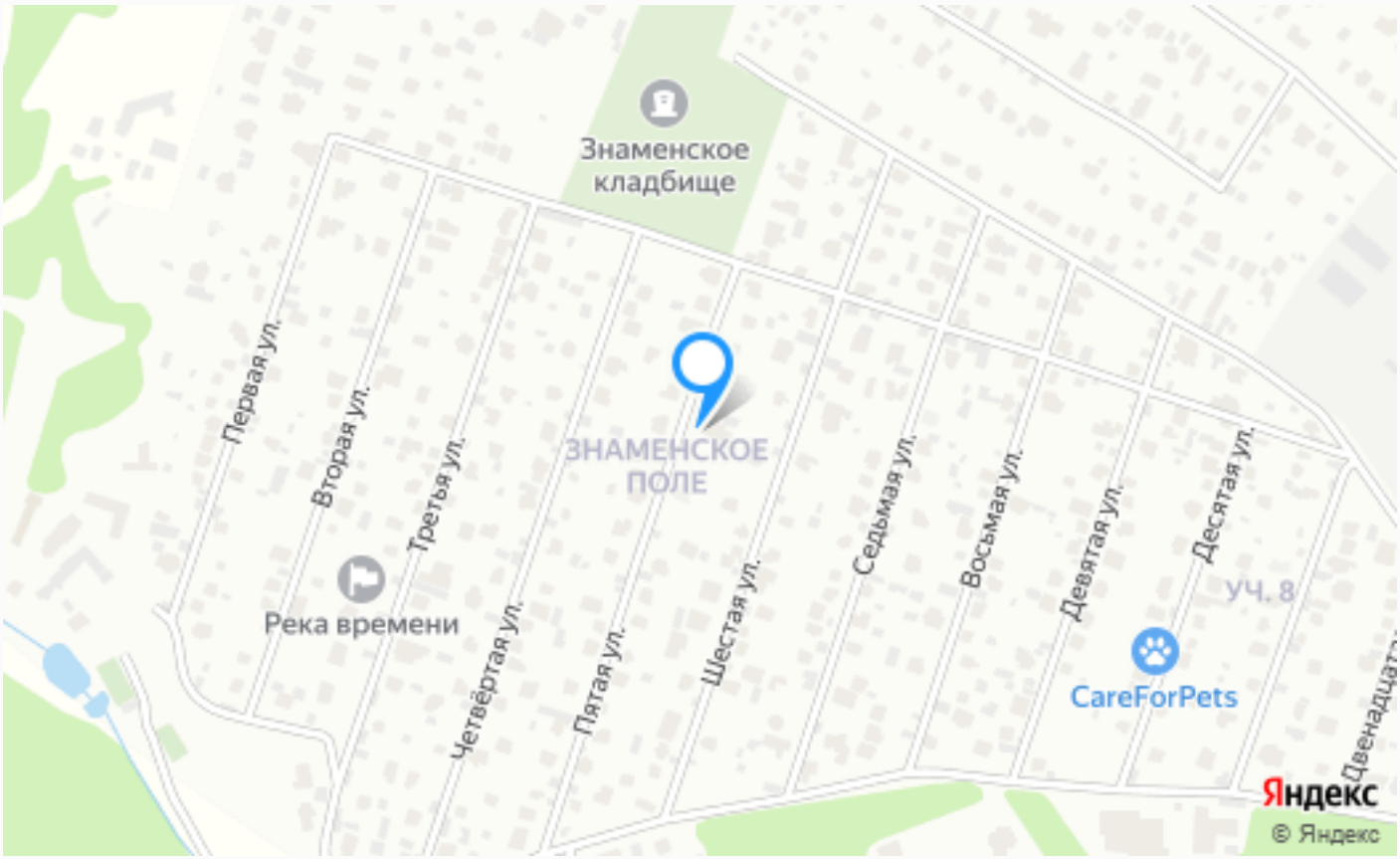

Расположение

Горки-2

ID 6354

Знаменское поле (Сосны)

Одинцовский район славится тем, что имеет в себе как отличную и экологически-чистую природу, так и просто невероятный уровень инфраструктуры и архитектуры. И все это в такой близости от большой, шумной и пыльной столицы, из которой можно добраться сюда меньше, чем за полчаса. Не удивительно, что желающих здесь жить очень много, поэтому площадь всего района покрыта десятками коттеджными поселками различного вида и уровня.

Один из уголков этого района занял небольшой коттеджный комплекс с названием Знаменское поле. Совсем рядом с Москвой-рекой, в окружении красивых сосновых лесом, на огромном

общирном поле расположились три сотни элитных домовладений, выполненных в общем стиле. В каждом коттедже есть все возможные коммуникации, проведен интернет, телевидение и связь. Соединяет дома сеть удобных дорожек, проездов и прогулочных аллей, которые разнообразили хорошими игровыми и спортивными площадками. В шаговой доступности от поселка находится практически любая инфраструктура: различные магазины “Перекресток” и “Азбука вкуса” для покупок продуктов, рестораны с самой разной кухней “Ветерок” и “Дворянское гнездо”, а также огромное количество учебных заведений, спортивных комплексов, а также мест для досуга и отдыха.

О месте

14 км от МКАД

Платная трасса

Лесной

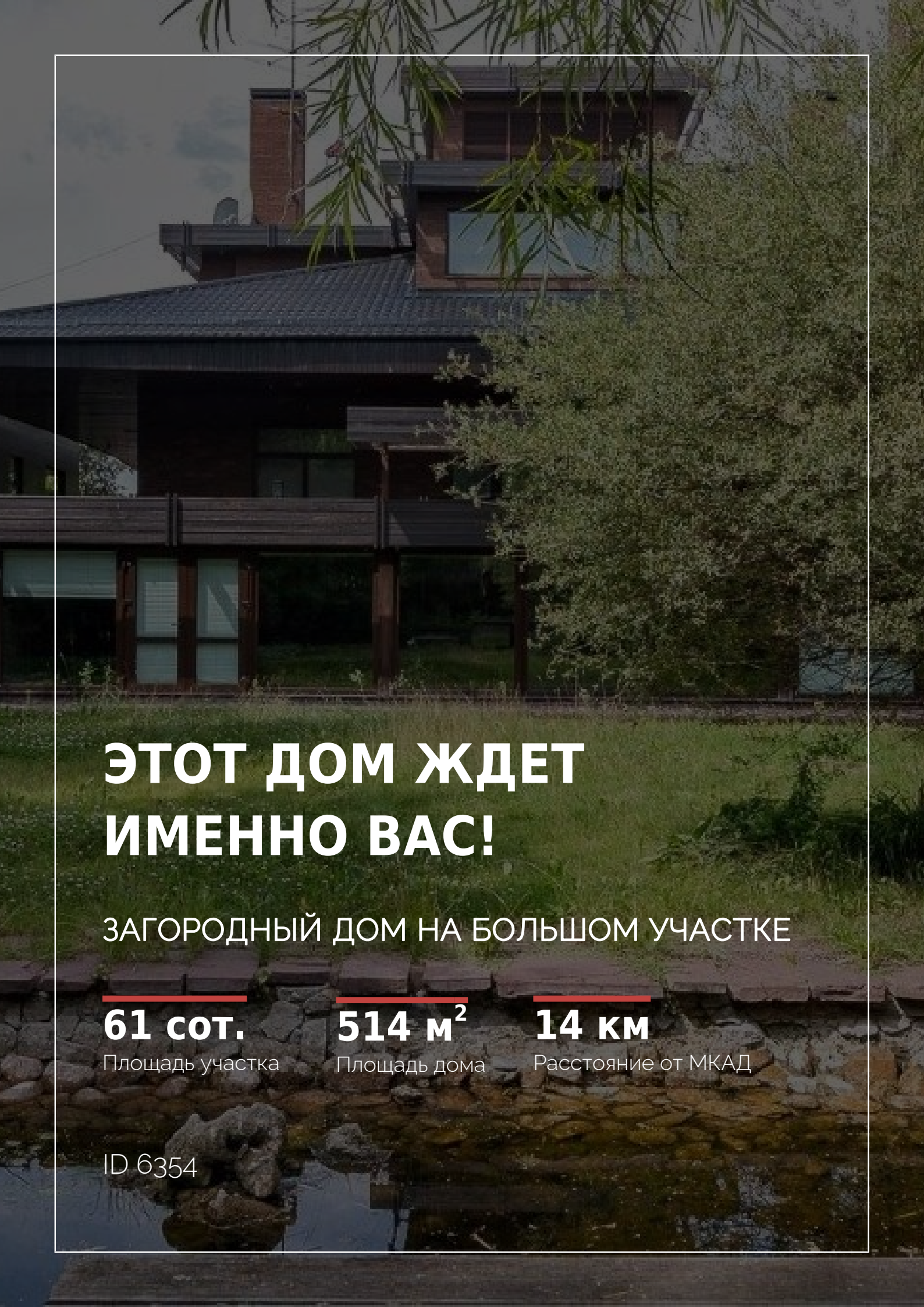

ЭТОТ ДОМ ЖДЕТ ИМЕННО ВАС!

ЗАГОРОДНЫЙ ДОМ НА БОЛЬШОМ УЧАСТКЕ

61 сот.
Площадь участка

514 м^2
Площадь дома

14 км
Расстояние от МКАД

ID 6354