ДОМ ПОД ОТДЕЛКУ В КП СТОЛЬНОЕ

30 сот.
Площадь участка

1388 м²
Площадь дома

5 км
Расстояние от МКАД

ID 6171

Боровское шоссе

1388 м²

30 сот.

ИЖС

2

под отделку

6

бассейн

магистральный

да

центральное

центральная

ID 6171

Цоколь: домашний кинозал, комната досуга, бильярд; тренажерный зал, винный погреб, с/у, постирочная; гардеробная, кладовые и технические помещения.

Этаж 1: 2 спальни с с/у и гардеробными, кухня, закрытая веранда с зоной барбекю, гостинная с камином, аква-зона (сауна+хаммам+бассейн 7х3м), комната отдыха, гардеробная двухуровневая (1этаж+цоколь), с/у.

Этаж 2: мастер-спальня с с/у и гардеробной (имеет выход на открытую веранду 130м2), 3 спальни с с/у и гардеробными, кабинет+балкон (м/б 7ая спальня)

Дополнительные строения: бассейн, доп. строения

ДОМ ПОД ОТДЕЛКУ В КП СТОЛЬНОЕ

Предлагается к продаже дом под отделку в современном стиле . Премиальный, клубный, закрытый и охраняемый поселок. Богатая инфраструктура: образовательные учреждения, магазины, салоны красоты, фитнес центры. В шаговой доступности благоустроенный Мещерский лесопарк, поселок Писателей, дома-музеи Б. Окуджавы, Б. пастернака. К. Чуковского.

ID 6171

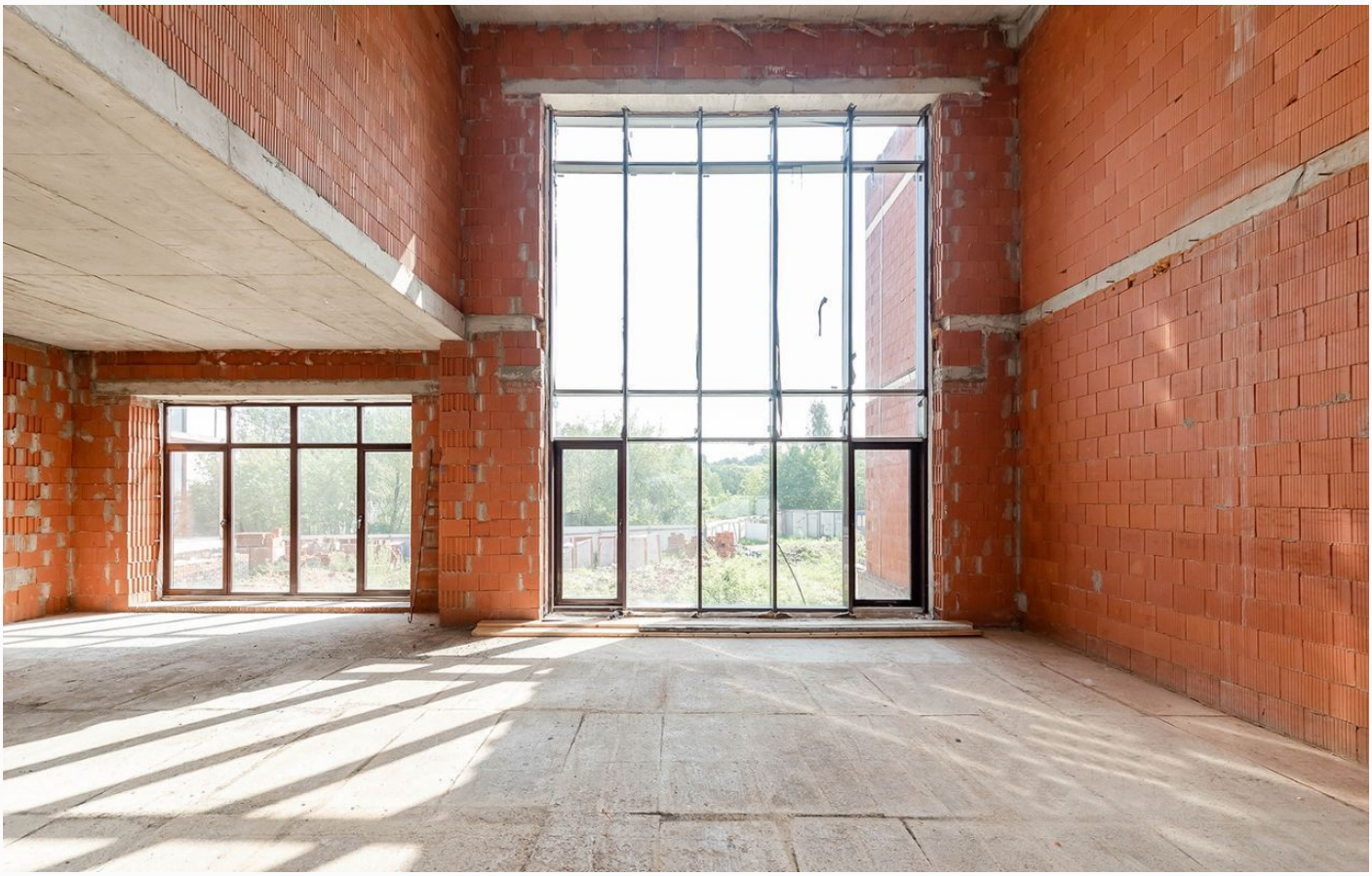

ID 6171

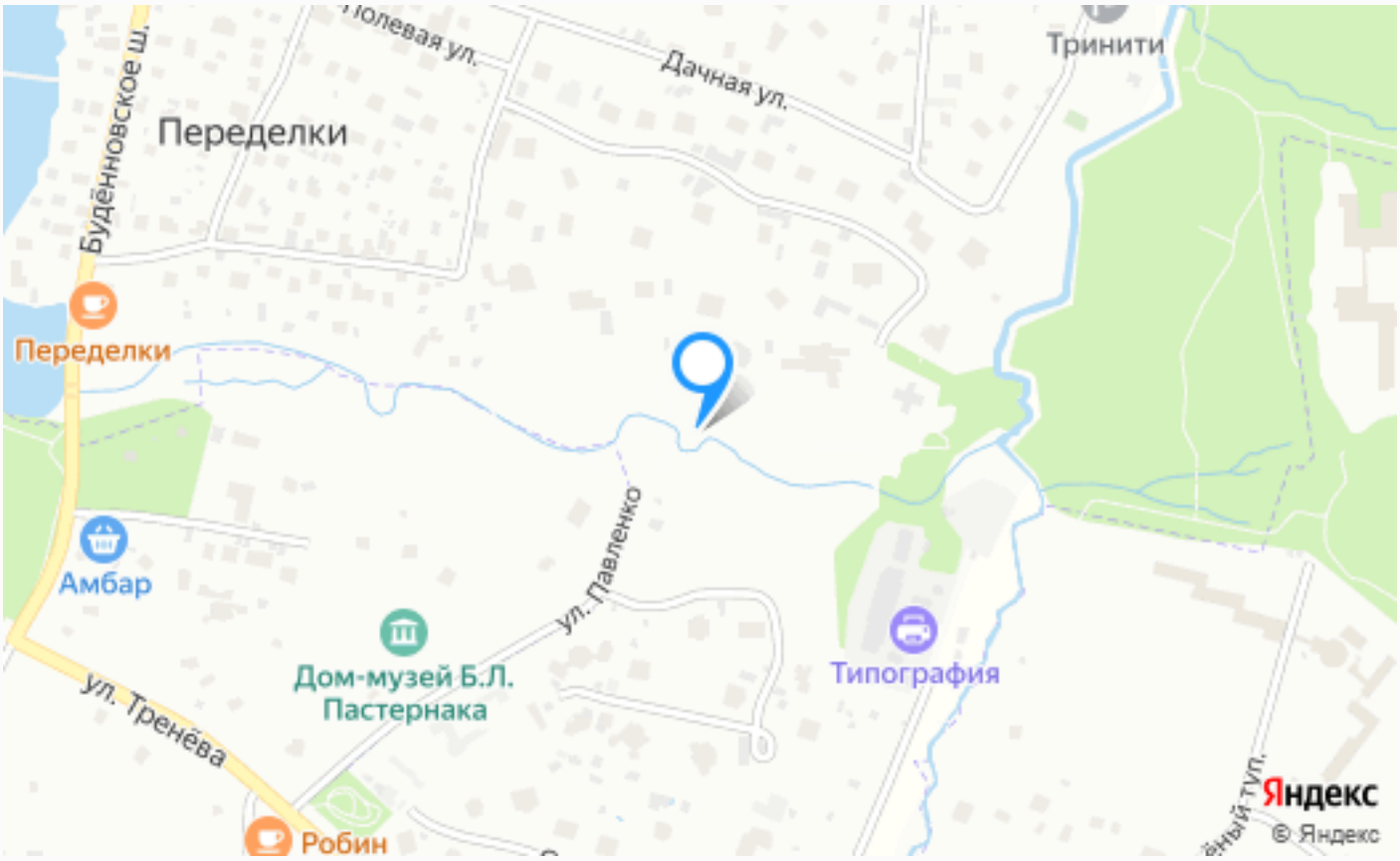

Расположение

Московская обл, г Одинцово, деревня Переделки

ID 6171

О месте

5 км от МКАД

Охрана

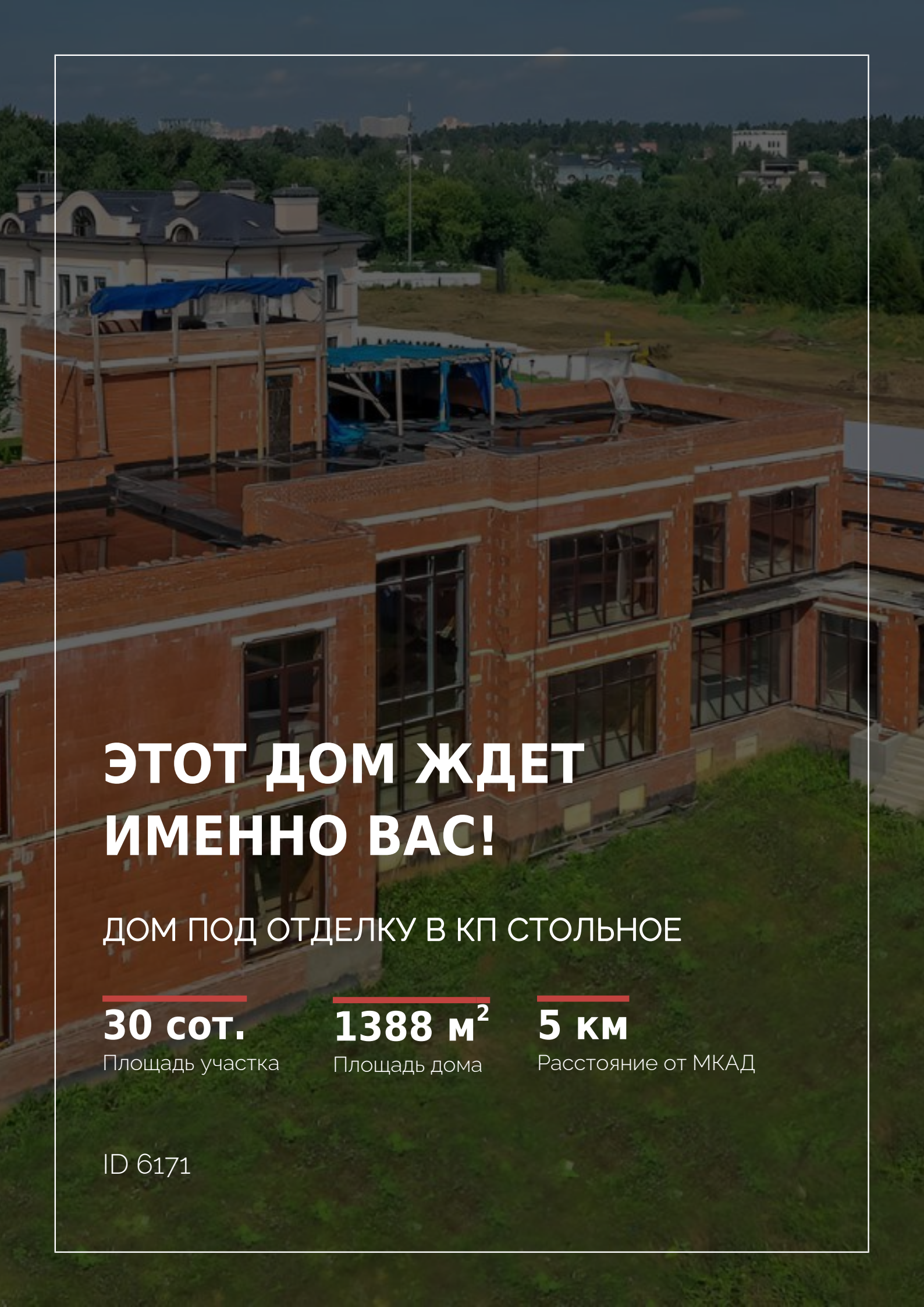

ЭТОТ ДОМ ЖДЕТ ИМЕННО ВАС!

ДОМ ПОД ОТДЕЛКУ В КП СТОЛЬНОЕ

30 сот.
Площадь участка

1388 м²
Площадь дома

5 км
Расстояние от МКАД

ID 6171