НОВЫЙ ДОМ В ОХРАНЕ НА НОВОЙ РИГЕ

8 сот.
Площадь участка

370 м²
Площадь дома

17 км
Расстояние от МКАД

ID 6147

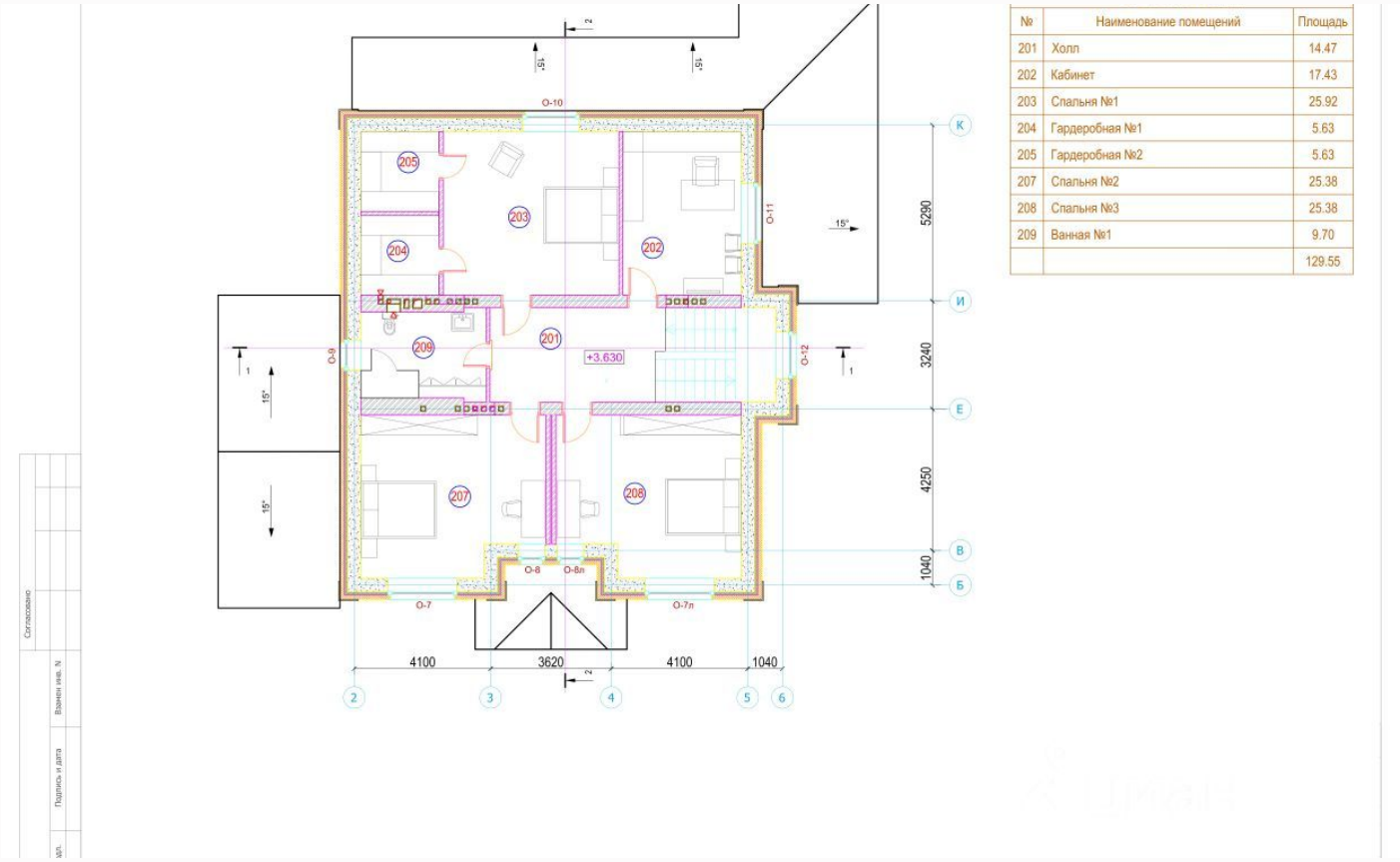

№	Наименование помещений	Площадь
201	Холл	14.47
202	Кабинет	17.43
203	Спальня №1	25.92
204	Гардеробная №1	5.63
205	Гардеробная №2	5.63
207	Спальня №2	25.38
208	Спальня №3	25.38
209	Ванная №1	9.70
		129.55

Волоколамское шоссе

370 м²

8 сот.

ИЖС

2

под отделку

4

магистральный

да

индивидуальная скважина

septik

ID 6147

Этаж 1: Тамбур, холл,санузел,спальня,коридор, кухня, терраса, хоз блок, постирочная, котельная, гостинная, лестница.

Этаж 2: Холл, кабинет, Спальня, 2 гардеробные, две спальни и ванная комната.

ID 6147

НОВЫЙ ДОМ В ОХРАНЕ НА НОВОЙ РИГЕ

Предлагается двухэтажный дом общей площадью 370 кв.м. на участке 8 соток. Дом под чистовую отделку. Все коммуникации: газ подведен к дому и подключены, отопление разведено по дому, на участке скважина, электричество разведено по дому, канализация- септик с возможностью подключения к центральной канализации. В строительстве и отделке дома использовались только высококачественные, дорогостоящие отделочные материалы, строили для себя. Дом расположен в Красногорском районе р.п. Нахабино, СНТ Березка, 15 км от МКАД. Удобный выезд на Волоколамское и Новорижское шоссе. Вблизи развитая инфраструктура (детские сады, школы, поликлиники, торговые центры).

ID 6147

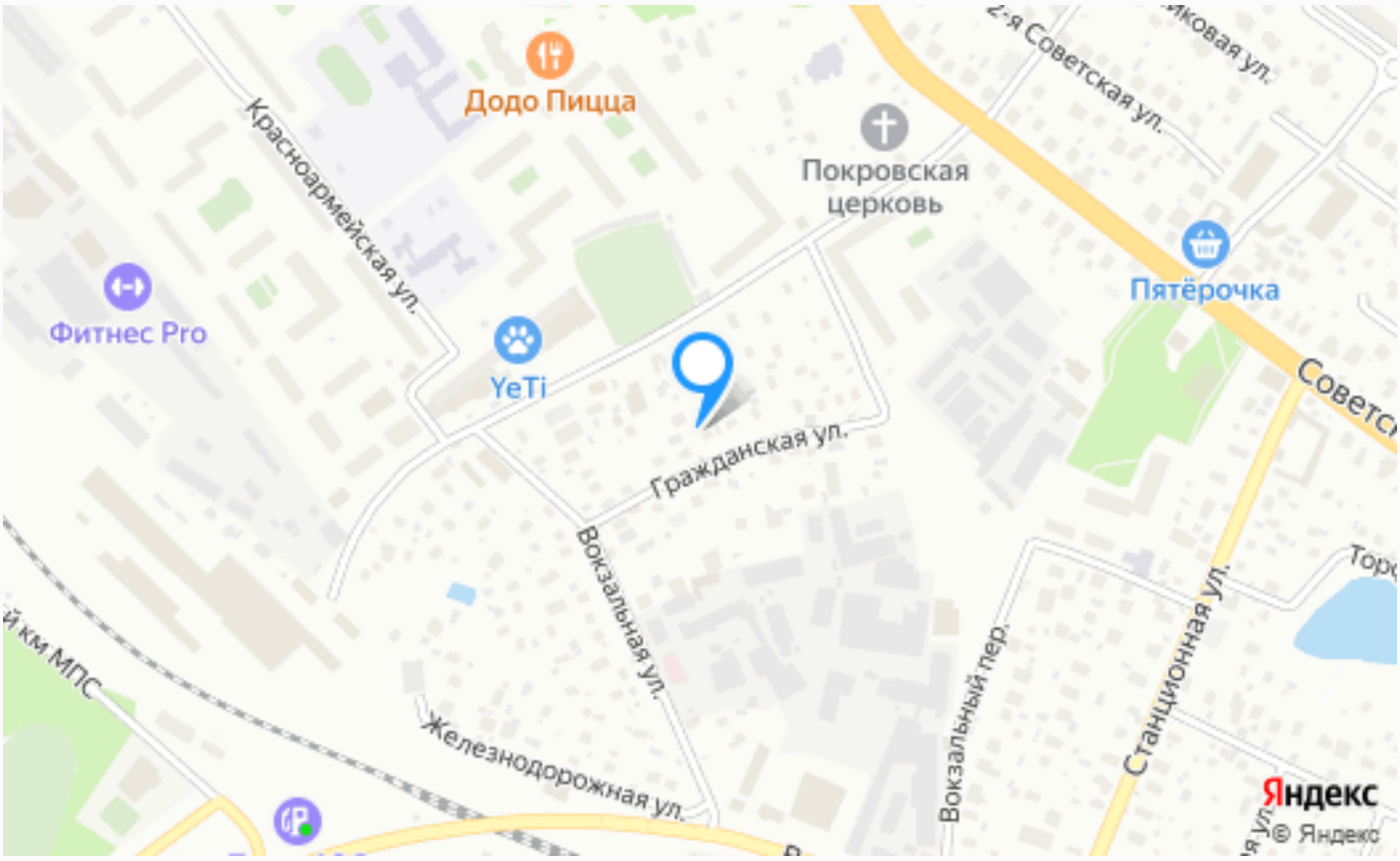

Расположение

Нахабино

ID 6147

О месте

17 км от МКАД

Охрана

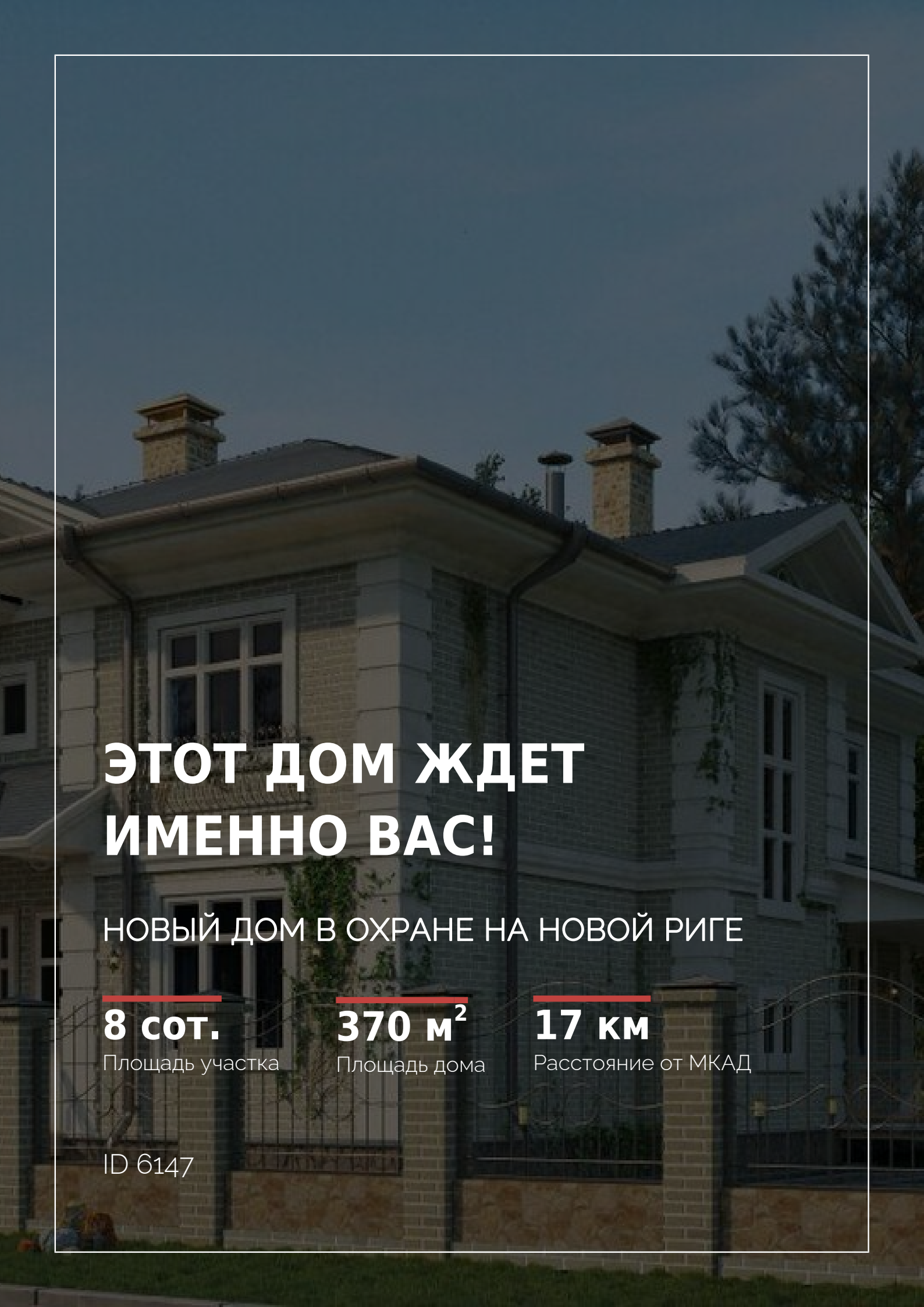

ЭТОТ ДОМ ЖДЕТ ИМЕННО ВАС!

НОВЫЙ ДОМ В ОХРАНЕ НА НОВОЙ РИГЕ

8 сот.
Площадь участка

370 м^2
Площадь дома

17 км
Расстояние от МКАД

ID 6147