ДОМ В СТИЛЕ Ф.Л. РАЙТА В МЭДИССОН ПАРКЕ

32 сот.
Площадь участка

1500 м^2
Площадь дома

25 км
Расстояние от МКАД

ID 6130

Новорижское шоссе

1500 м²

32 сот.

ИЖС

2

под ключ

5

гостевой дом

бассейн

магистральный

да

центральное

центральная

ID 6130

Мансарда: Свободная планировка (лаунж зона)

Цоколь: две кладовые, котельная, постирочная, бильярдная, винная комната, кинотеатр, санузел, технические помещения.

Этаж 1: холл, две гардеробные, игровая, спальня, санузел, спортзал с раздевалкой, гостиная-столовая, кухня, бассейн

Этаж 2: две спальни с санузлами и гардеробными, две детские спальни с санузлами и гардеробными, мастер-спальня с санузлом, гардеробной и кабинетом

Дополнительные строения: бассейн, гостевой дом

ДОМ В СТИЛЕ Ф.Л. РАЙТА В МЭДИССОН ПАРКЕ

Новый коттедж 2018 года постройки в престижном поселке на прилесном участке. В доме 6 спален 6 ванных комнат 5 гардеробных, бассейн длинной 18 м., тренажерный зал 30 м^2, СПА зона, бильярдный зал, кинозал с системой DOLBY ATMOS. На участке отдельный гостевой дом. Высота потолков 4,5 метра. Поселок класса deluxe Мэдисон Парк находится на 24 км Новорижского шоссе. Поселок отличается великолепным благоустройством, окружен хвойным лесом. Круглосуточная вооруженная охрана, патрулирование территории. Великолепная инфраструктура вокруг.

ID 6130

ID 6130

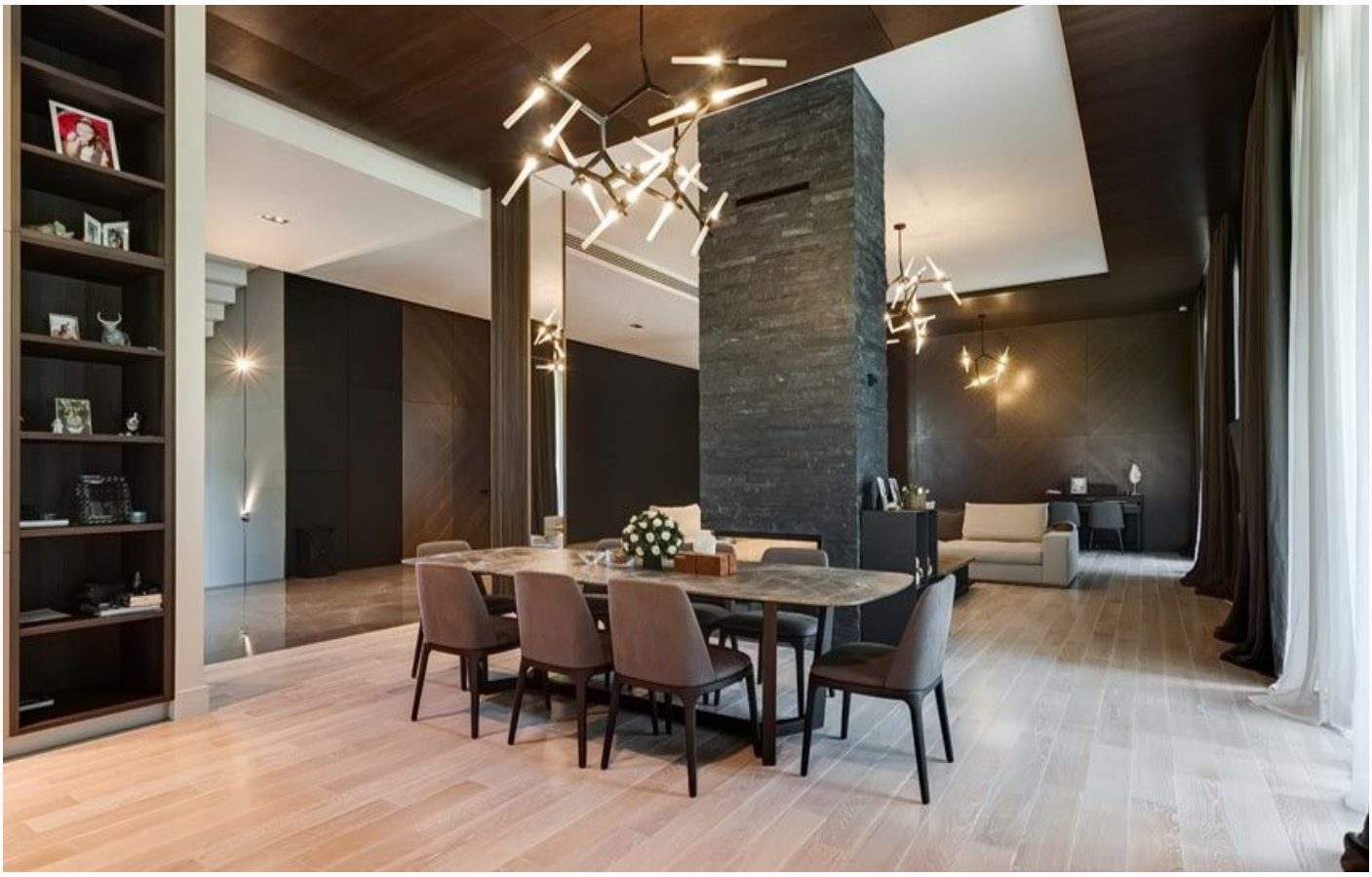

ID 6130

ID 6130

ID 6130

ID 6130

ID 6130

ID 6130

ID 6130

ID 6130

ID 6130

ID 6130

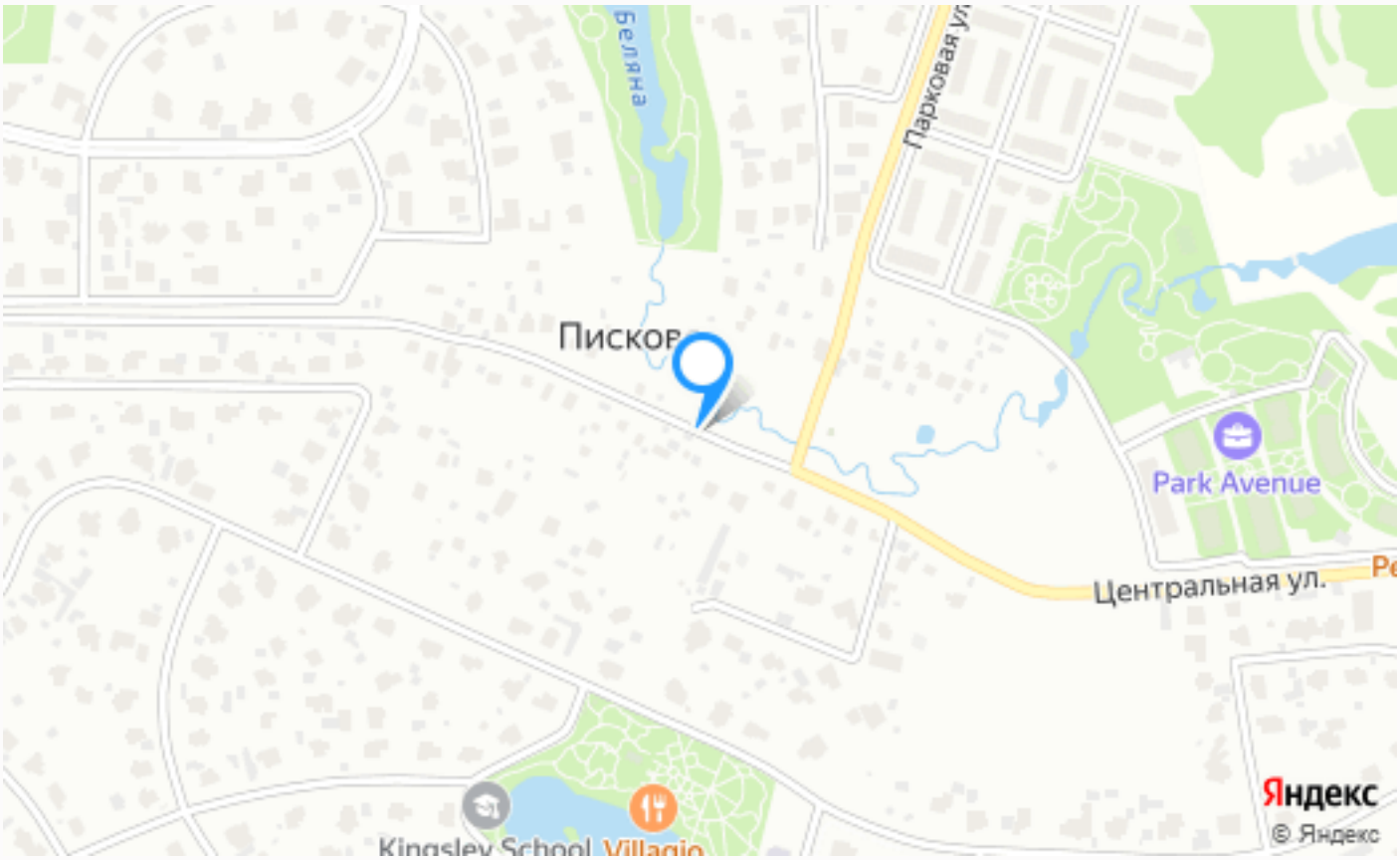

Расположение

Липки

ID 6130

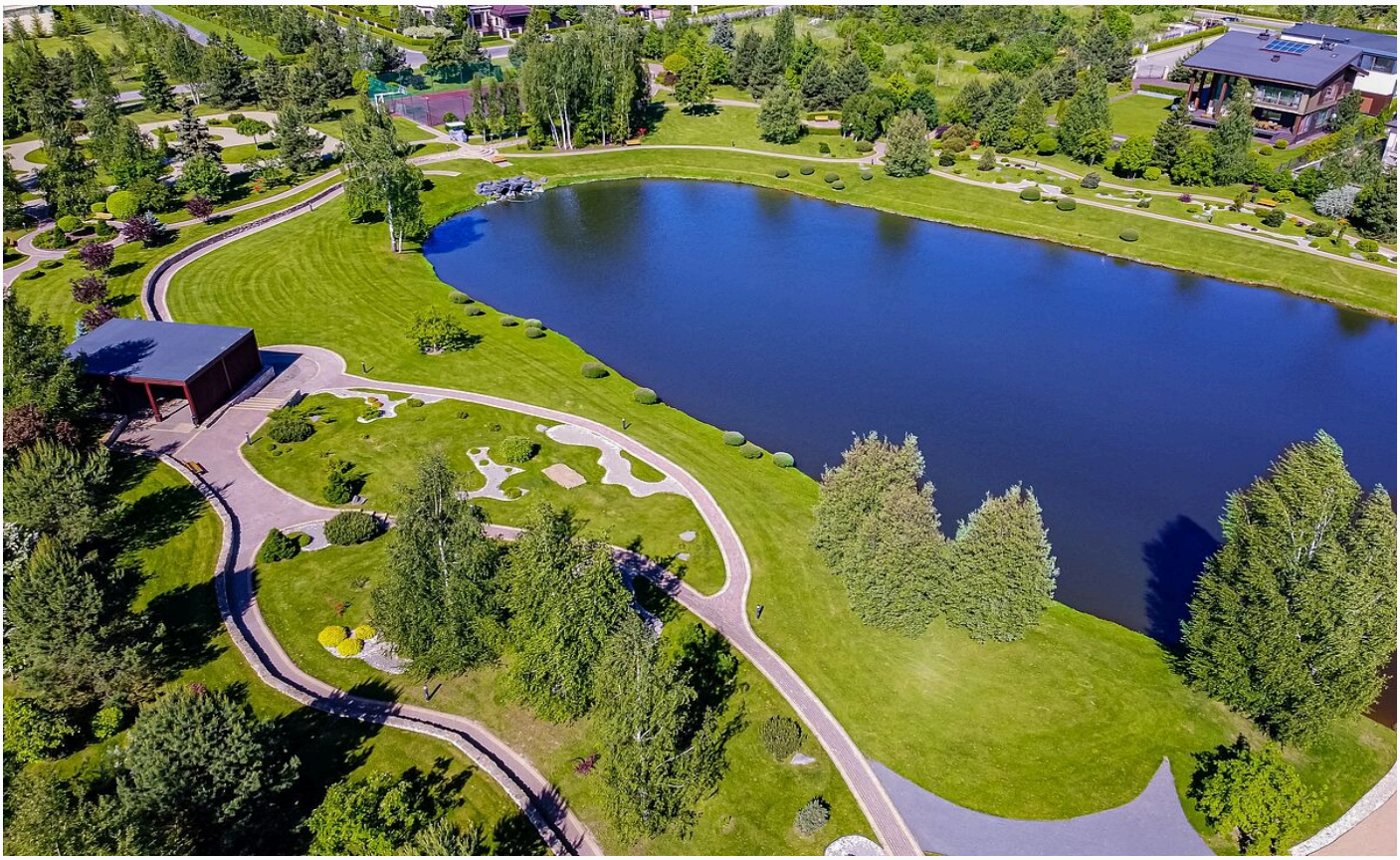

Madison Park (Мэдисон Парк)

Элитный коттеджный поселок "Мэдисон парк" расположен в 25 км от МКАД по Новорижскому шоссе. К поселку ведет дорога, проходящая через живописный лес. Возможен и подъезд с Рублево-Успенского шоссе. Поселок окружен вековым лесом, что создает камерную атмосферу. Поблизости расположились другие элитные загородные комплексы Villagio Estate,

входящие в единую клубную систему и сформировавшие уникальную жилую среду. Всего в 5 минутах езды от поселка расположены детские сады и школы, фитнес клуб, салоны красоты, рестораны, супермаркеты. Общая площадь территории поселка 52 Га, на которых расположились 163 дома площадью от 350 кв. м. на участках от 17 сот. до 50 сот. Проекты домов выполнены в классическом и современном стиле. Их отличает большая площадь остекления и целостность образа. Коммуникации в поселке все центральные. Коммунальные платежи от 20 000 рублей месяц, в зависимости от размера участка. Параллельно главному бульвару, расположена парковая зона, извилистые дорожки, ведут через детскую площадку на берег большого озера площадью около одного гектара, где разбит роскошный парк с изящными беседками, скамейками, цветниками и детскими площадками. За безопасность проживания в поселке отвечает собственная охранная служба. Въезд осуществляется через два контрольно-пропускных пункта, ведется круглосуточное

видеонаблюдение. Осуществляется патрулирование парка и улиц. Все домовладения подключены к системам сигнализации, и к пультам экстренного вызова сотрудников ЧОП.

О месте

25 км от МКАД

Охрана

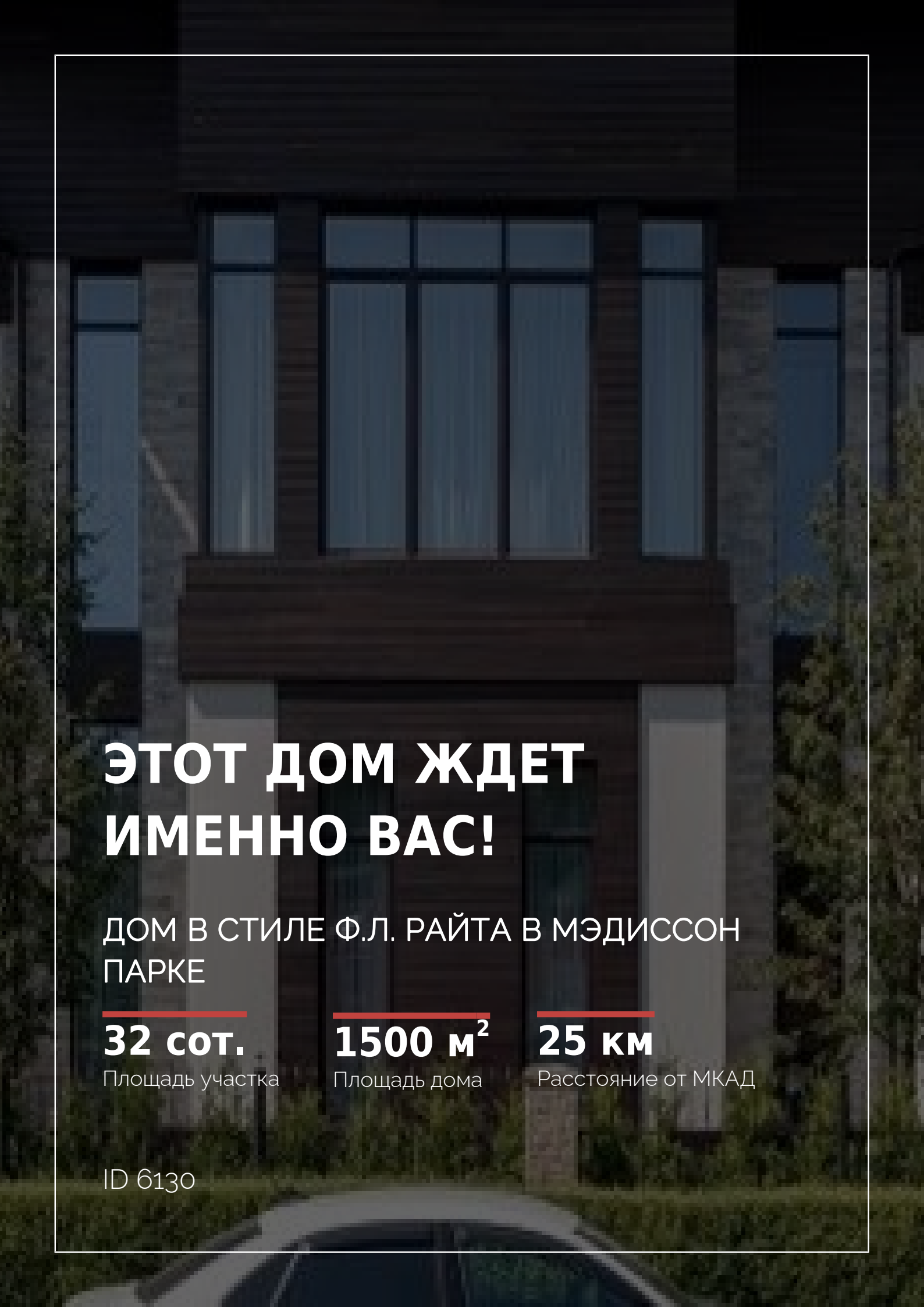

ЭТОТ ДОМ ЖДЕТ ИМЕННО ВАС!

ДОМ В СТИЛЕ Ф.Л. РАЙТА В МЭДИССОН ПАРКЕ

32 сот.
Площадь участка

1500 м^2
Площадь дома

25 км
Расстояние от МКАД

ID 6130