СОВРЕМЕННЫЙ ДОМ В НИКОЛЬСКОЙ СЛОБОДЕ

15 сот.
Площадь участка

800 м²
Площадь дома

9 км
Расстояние от МКАД

ID 6100

Новорижское шоссе

800 м²

15 сот.

ИЖС

2

под отделку

4

магистральный

да

центральное

центральная

ID 6100

Этаж 1: холл, гостиная, столовая, кухня, спальня с с/у, комната персонала, гостевой с/у, бассейн, сауна, котельная.

Этаж 2: 2 спальни с с/у, гардеробной и балконом, 2 спальни с с/у, постирочная.

СОВРЕМЕННЫЙ ДОМ В НИКОЛЬСКОЙ СЛОБОДЕ

На текущем этапе строительства работы по планировке и фасадной отделке не завершены. Есть возможность внести изменения в проект по своему усмотрению. Установлено газовое оборудование и частично закуплена инженерия.

ID 6100

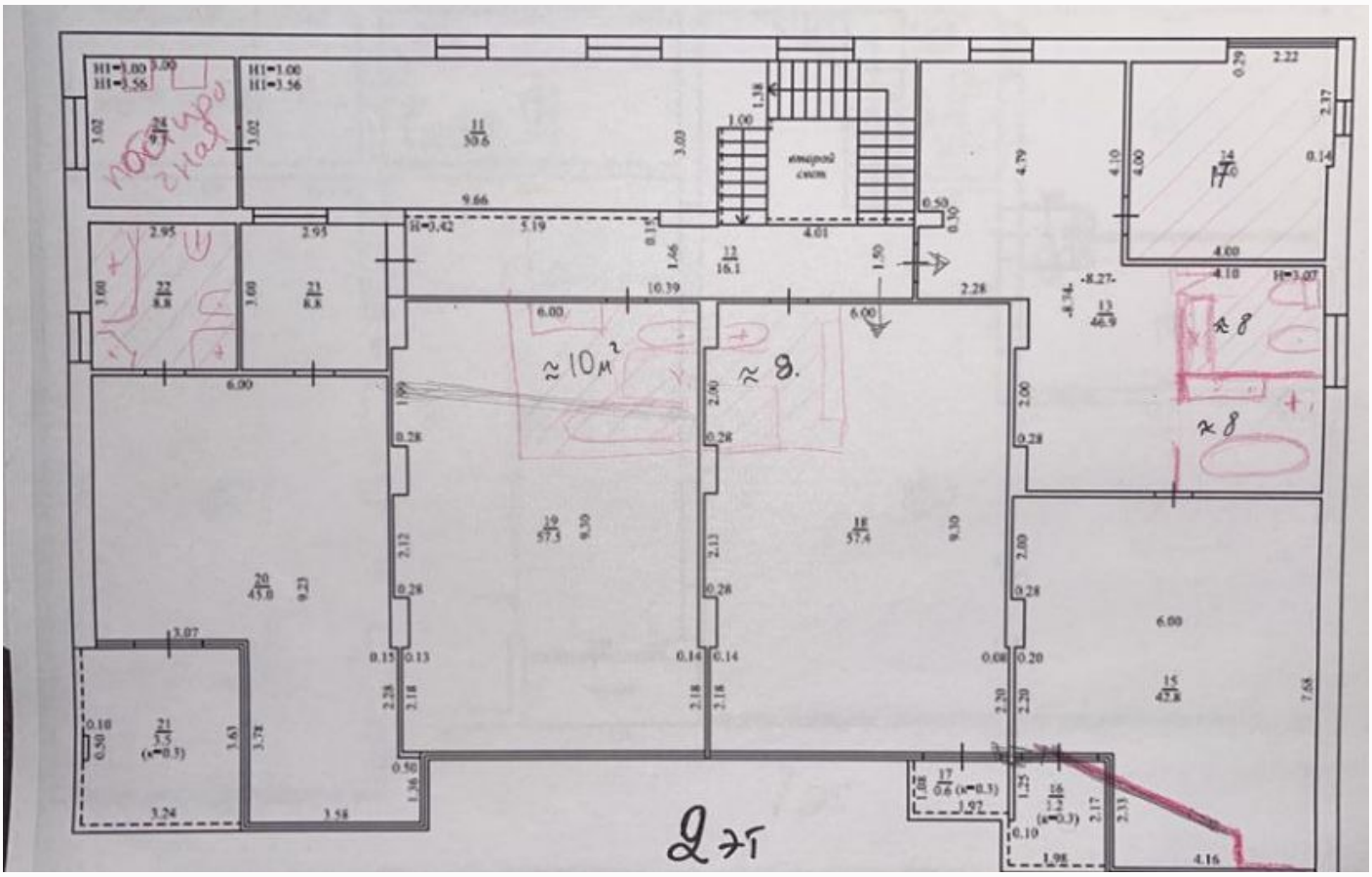

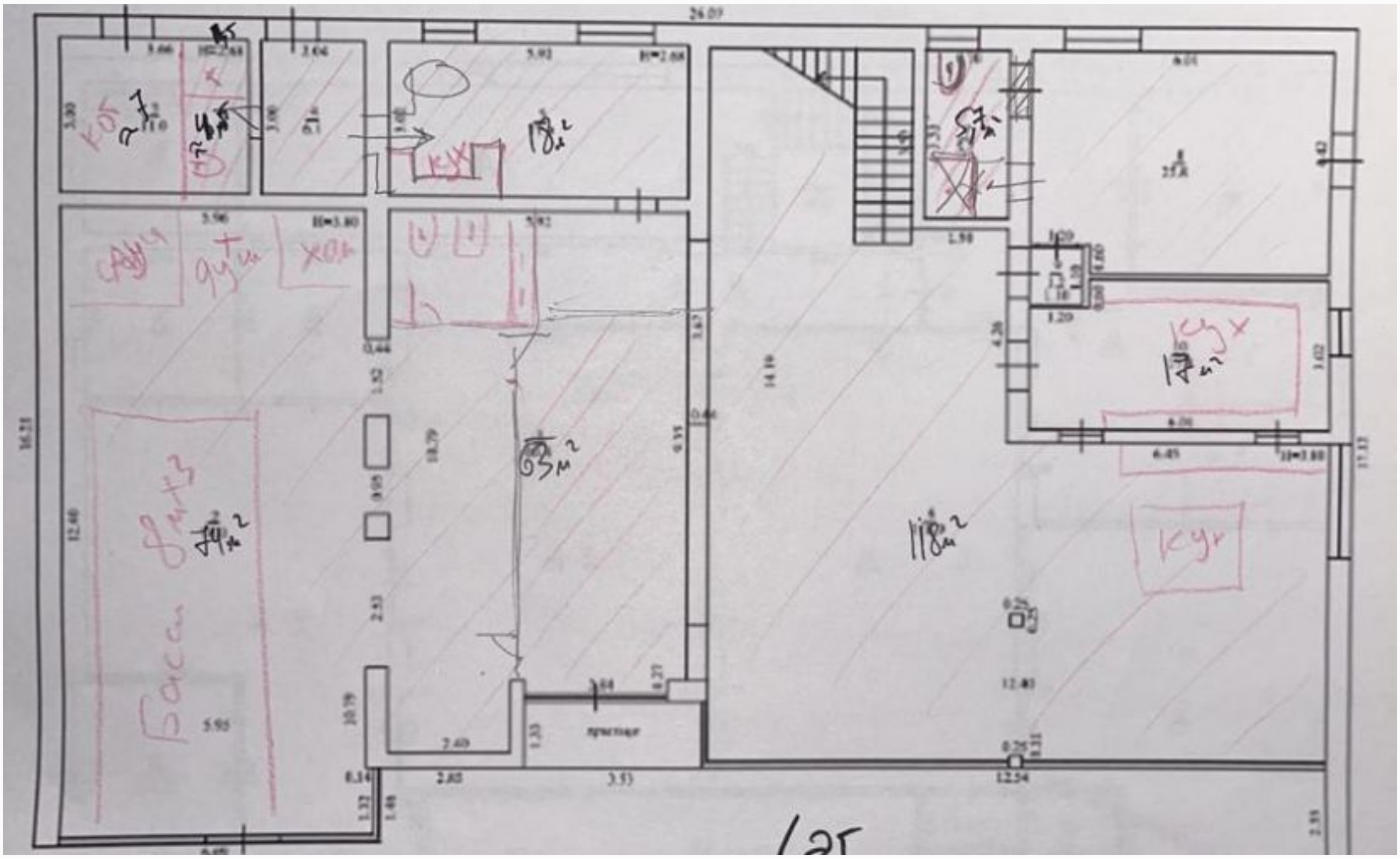

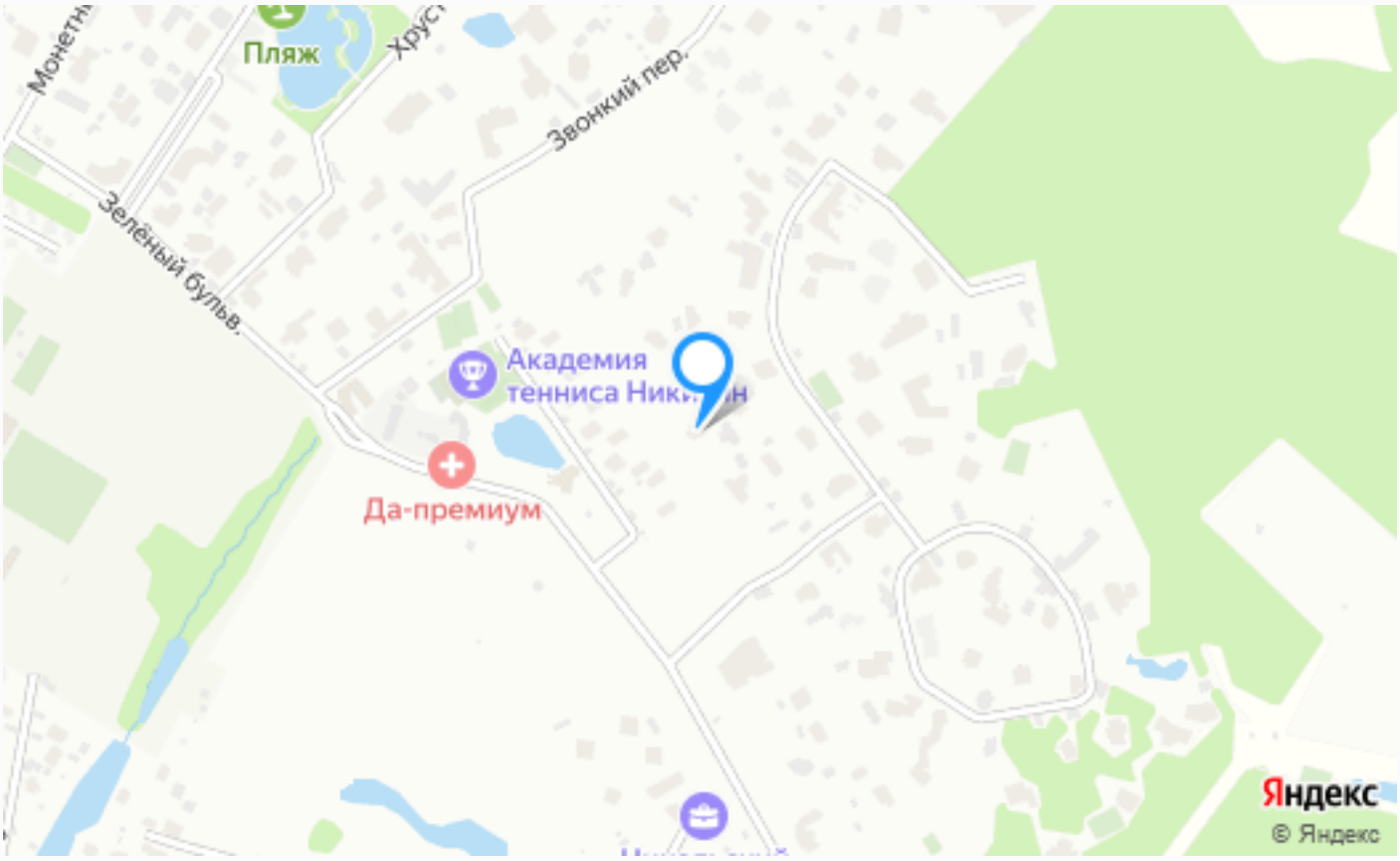

Расположение

Московская обл, г Красногорск, деревня Поздняково, ул Никольская Слобода

ID 6100

Никольская Слобода

Коттеджный поселок Никольская слобода — уникальное сочетание премиальной загородной жизни в непосредственной близости от Москвы. Поселок расположен в 9 км от МКАД по Новорижскому шоссе. Один из знаковых коттеджных поселков западного направления Подмосковья уникальным образом вписан в природный ландшафт благодаря большому

лесному массиву по границе с поселком. Территория занимает 100 гектар и насчитывает около 160 домовладений. Для жителей поселка доступна разнообразная инфраструктура, среди которой ресторан, теннисный клуб с крытыми и открытыми кортами, спортивные и детские площадки, живописное озеро с пляжной зоной, прогулочные зоны, детский сад. Для комфортного и безопасного передвижения по поселку для жителей предусмотрены пешеходные дорожки. Поселок круглосуточно охраняется, въезд на территорию осуществляется через контрольно-пропускной пункт, проводится постоянное патрулирование сотрудниками службы безопасности. Все коммуникации в поселке центральные. Инженерные сети находятся под постоянным контролем сотрудников управляющей компании. В ближайшем окружении от поселка находятся торгово-развлекательные центры Рига Молл, Твой Дом, Outlet Village, рестораны и спортивные комплексы, частные и муниципальные образовательные учреждения. Также всего в

нескольких минутах на автомобиле невероятно разнообразная инфраструктура Ильинского и Рублево-Успенского шоссе. Рядом с поселком находится государственный музей-заповедник. В соседнем населенном пункте Николо-Урюпино находится шедевр русской архитектуры — церковь Николая Чудотворца. Поселок Никольская Слобода по праву обладает всеми достоинствами загородной жизни, обладая при этом уникальной транспортной доступностью.

О месте

9 км от МКАД

Охрана

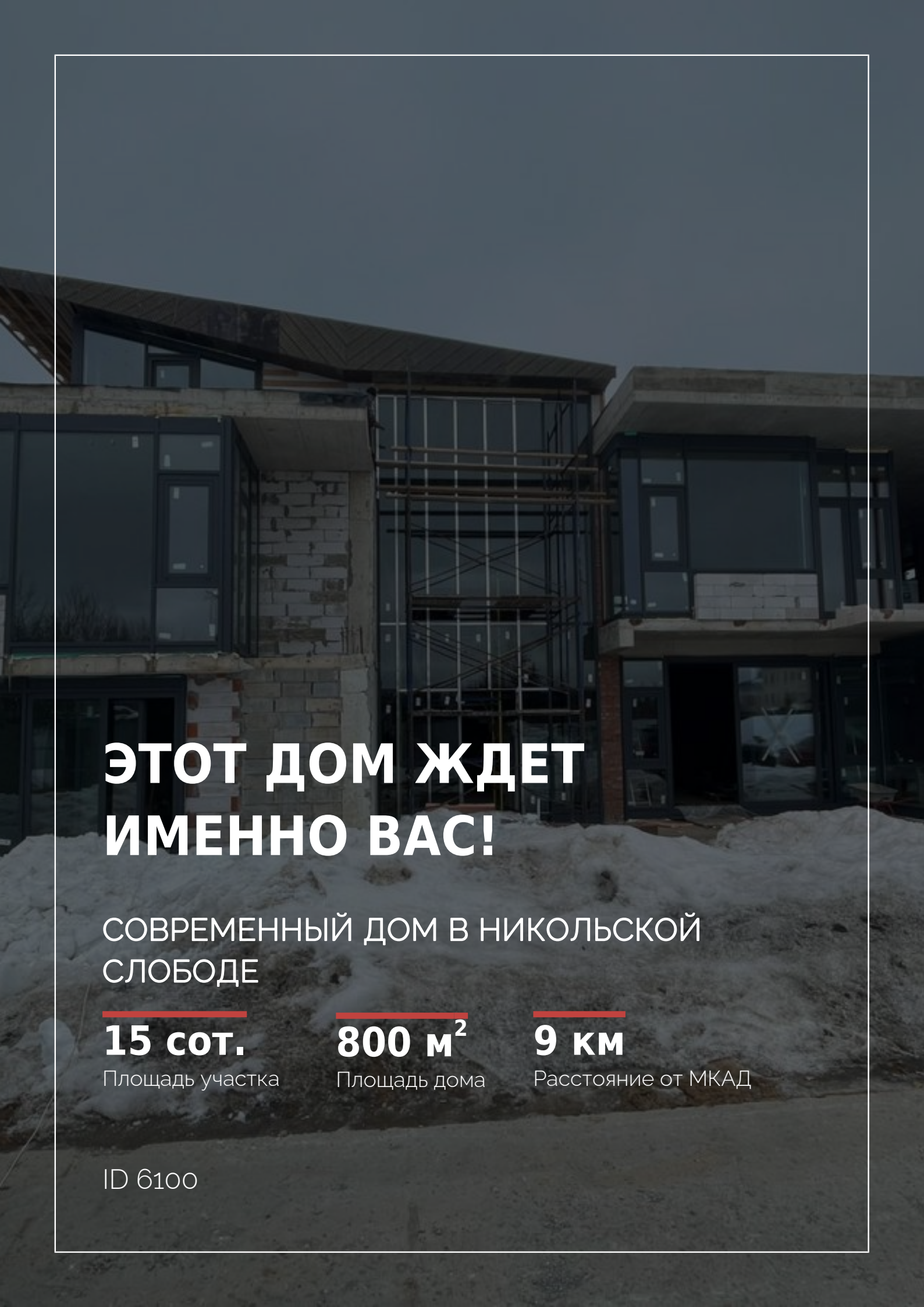

ЭТОТ ДОМ ЖДЕТ ИМЕННО ВАС!

СОВРЕМЕННЫЙ ДОМ В НИКОЛЬСКОЙ СЛОБОДЕ

15 сот.
Площадь участка

800 м^2
Площадь дома

9 км
Расстояние от МКАД

ID 6100