СОВРЕМЕННЫЙ КОТТЕДЖ НА ЛЕСНОМ УЧАСТКЕ

58 сот.
Площадь участка

1500 м^2
Площадь дома

18 км
Расстояние от МКАД

ID 6037

Рублёво-Успенское шоссе

1500 м²

58 сот.

ИЖС

2

под ключ

5

бассейн

магистральный

да

центральное

центральная

ID 6037

Мансарда: Просторная терраса, лаунж-зона с камином и возможностью оборудовать мини-кухню, спальня, санузел.

Цоколь: Подсобные и технические помещения, кладовые, кинозал.

Этаж 1: Гостиная со вторым светом и камином, кухня, столовая, спальня с санузлом, рабочая кухня, библиотека. Спа-зона с хамамом, сауной, бассейном, джакузи, гостевой спальней, спортзалом. Блок для персонала с отдельным входом. Гараж на две машины.

Этаж 2: Четыре спальни с санузлами и гардеробными.

Дополнительные строения: бассейн

СОВРЕМЕННЫЙ КОТТЕДЖ НА ЛЕСНОМ УЧАСТКЕ

Резиденция на первом Успенском шоссе, на лесном участке, в небольшом поселке в лесном окружении. Отделка дома выполнена из премиальных материалов, инженерное обеспечение дома включает современные системы ведущих производителей. Рядом выезд на платную дорогу, до МКАД около 15 минут на автомобиле. Инфраструктура Лапино в ближайшей доступности.

ID 6037

ID 6037

ID 6037

ID 6037

ID 6037

ID 6037

ID 6037

ID 6037

ID 6037

ID 6037

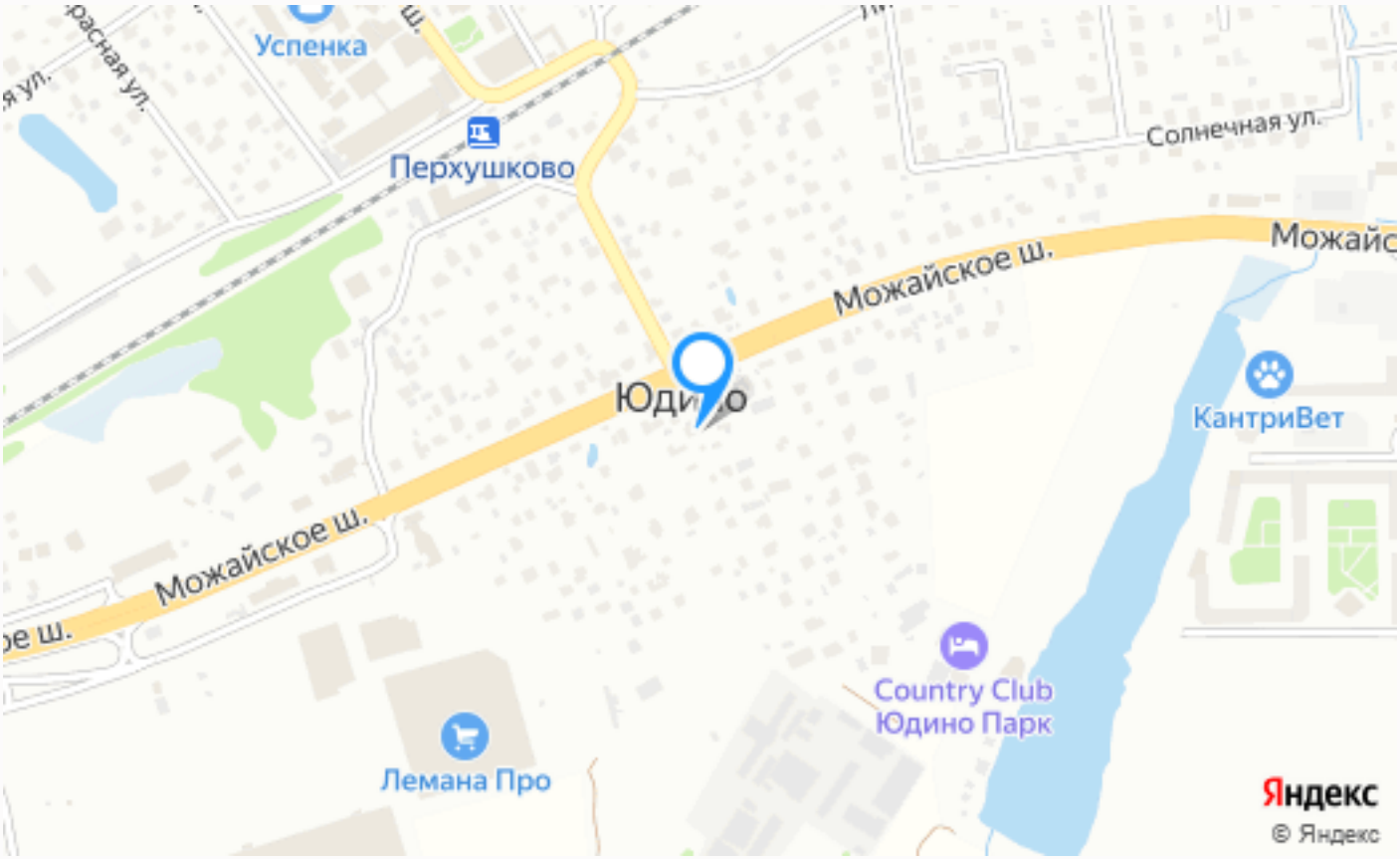

Расположение

Юдино

ID 6037

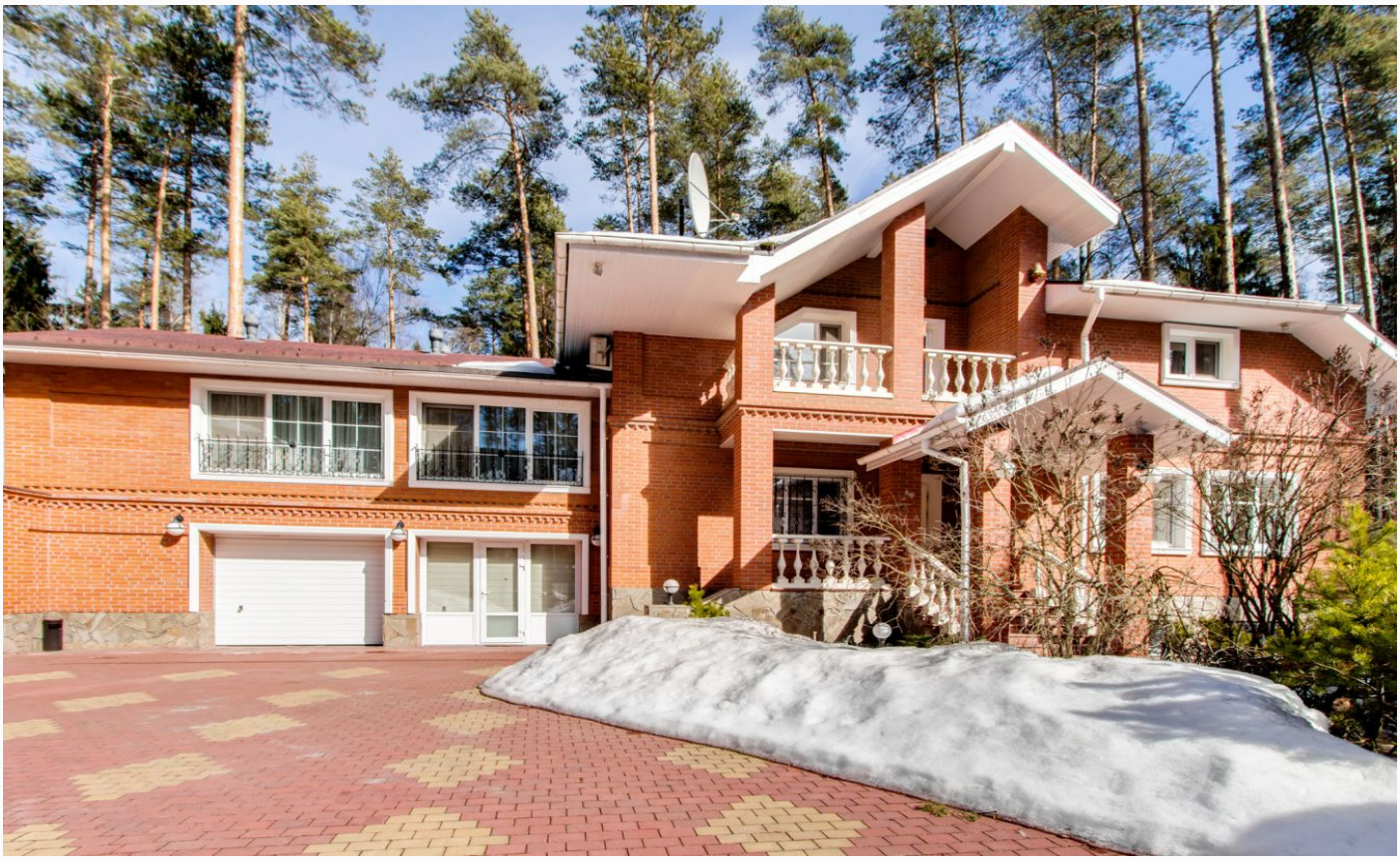

ПЖСК Новая деревня

До коттеджного поселка с необычным названием “Новая деревня” можно очень просто добраться по Можайскому или же Рублево-Успенскому шоссе. Данный комплекс совершенно удачно расположился всего в 15 километрах от Московской кольцевой дороги и занял по-настоящему красивое место рядом с поселком Юдино. Мало кому известная деревня

стала отличным местом для постройки нового коттеджного поселка благодаря своему уникальному расположению. Буквально бескрайние поля, сосны, подпирающие небо, а также живописный лес - все это создает невероятно удачный русский ландшафт, который можно встретить только в таких местах. Больше двадцати участков размером до 22 соток, часть из которых покрыта сосновым бором, могут стать удачным выбором для места жительства вас и вашей семьи. Хорошая архитектура, удачно вписанные в местность строения, а также хорошая транспортная доступность и подъезды к домам. Помимо этого в поселке есть все для комфортной жизни: действует своя система центральной коммуникации, имеется канализация, в дома проведен газ, телефон и широкополосный интернет. Что же касается охраны территории, то тут все на должном уровне. Есть не только система видеонаблюдения, но и круглосуточная охрана. Совсем рядом с поселком расположился реабилитационный центр Минздрава РФ, а также

железнодорожная станция Перхушково, для тех, кто предпочитает поездки на общественном транспорте.

О месте

18 км от МКАД

Платная трасса

Лесной

Школы и гимназии

Охрана

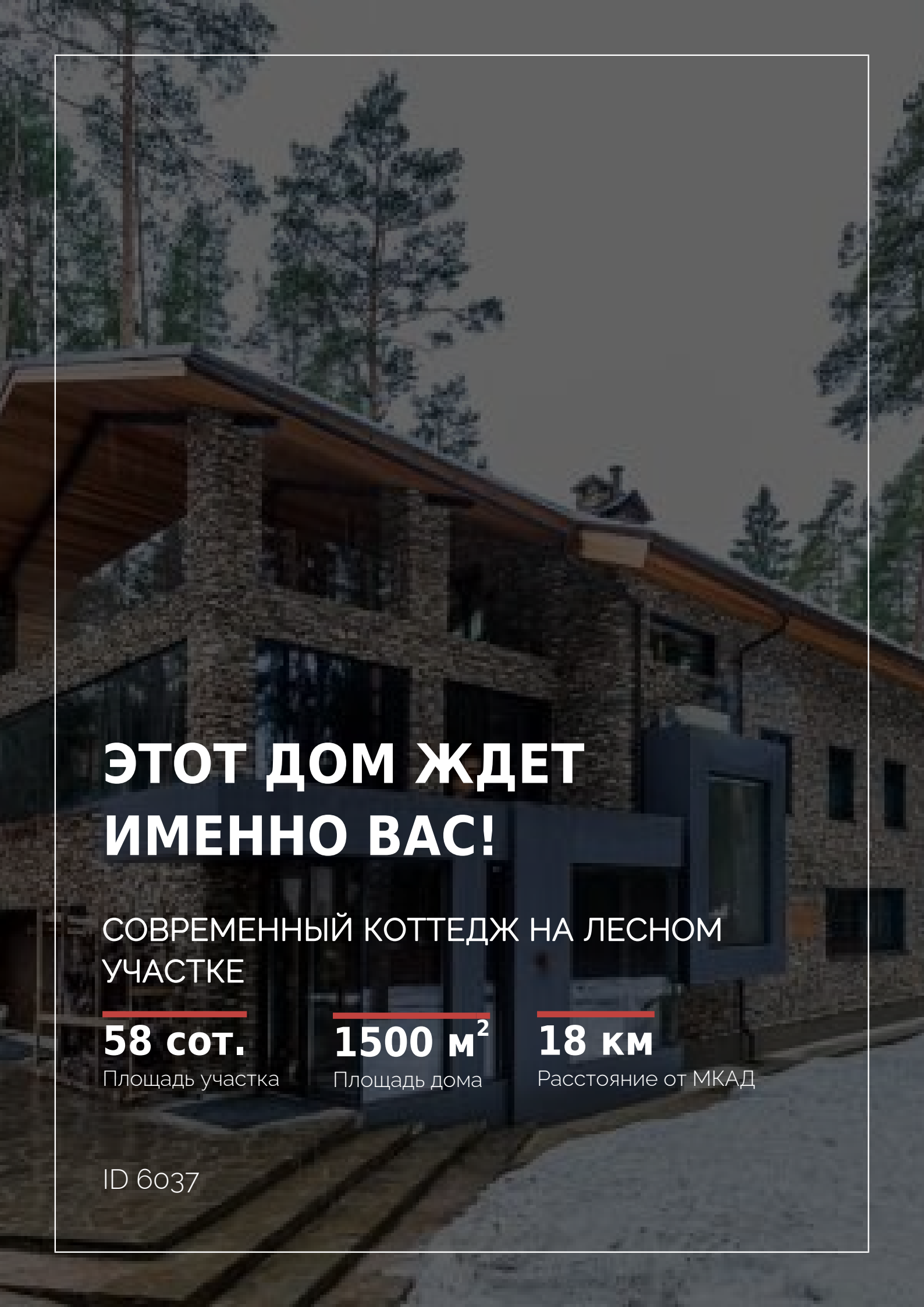

ЭТОТ ДОМ ЖДЕТ ИМЕННО ВАС!

СОВРЕМЕННЫЙ КОТТЕДЖ НА ЛЕСНОМ УЧАСТКЕ

58 сот.
Площадь участка

1500 м²
Площадь дома

18 км
Расстояние от МКАД

ID 6037