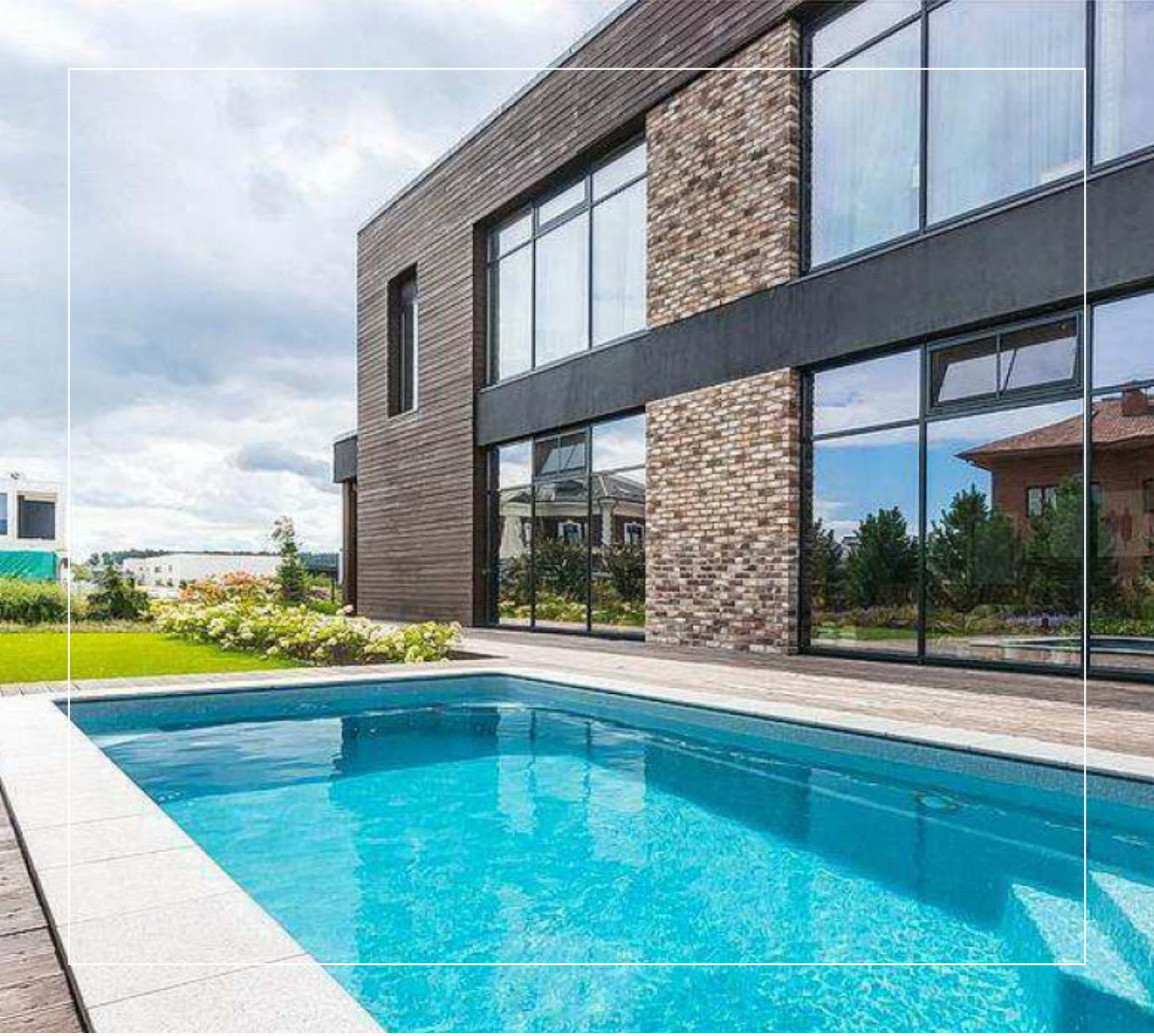

СОВРЕМЕННЫЙ ДОМ В НОВОРИЖСКОМ

12.5 сот.
Площадь участка

400 м²
Площадь дома

23 км
Расстояние от МКАД

ID 6020

Новорижское шоссе

400 м²

12.5 сот.

ИЖС

2

под ключ

4

бассейн

магистральный

да

централизованная скважина

центральная

ID 6020

Этаж 1: Зона кухни, гостинной-столовой с камином, кабинет, гостевая спальня, с\у, гардеробная, кладовая, хоз.помещение, котельная

Этаж 2: Мастер спальня с собственной гардеробной комнатой, ванной комнатой с санузлом, 2 спальни, гаддеробная и ванная комната с санузлом, выход на террасу, и постирочная

Дополнительные строения: бассейн, гараж м\м

СОВРЕМЕННЫЙ ДОМ В НОВОРИЖСКОМ

Шикарный современный дом "под ключ", в охраняемом премиальном поселке Новорижский. Расположен в одном из самых экологически благоприятных мест Подмосковья, с прекрасной внутренней и внешней инфраструктурой. В доме авторский эксклюзивный дизайн, создан владельцами дома. Отделка и наполнение предметами интерьера от ведущих мировых марок.

ID 6020

ID 6020

ID 6020

ID 6020

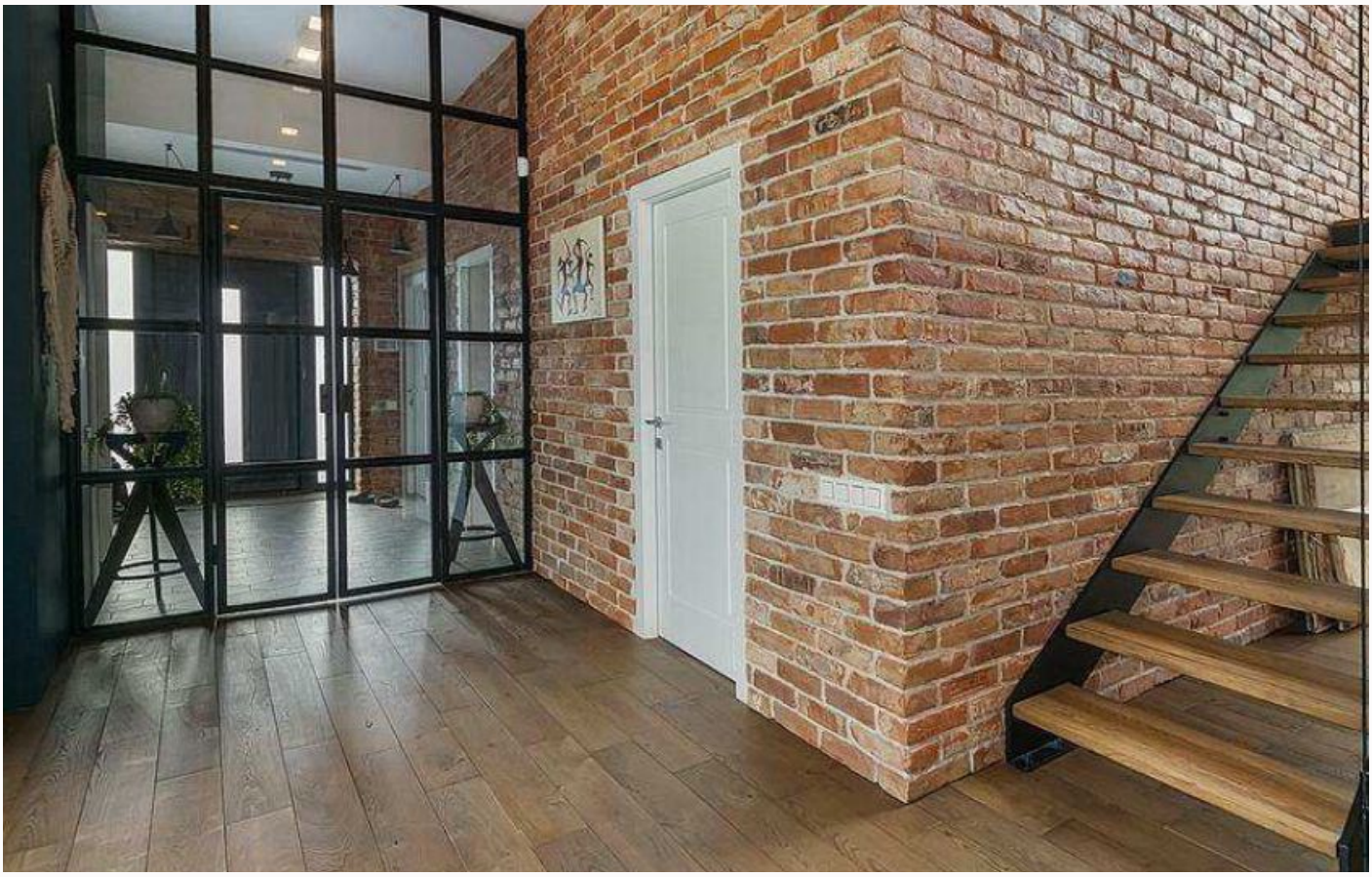

ID 6020

ID 6020

ID 6020

ID 6020

Внешняя инфраструктура

ЖК НОВОРИЖСКИЙ - это посёлок с инфраструктурой - охрана, школы, сады, вывоз мусора , озеленение. Теннисные корты, футбольные, баскетбольные , детские площадки.

Внутренняя инфраструктура

В поселке строго охраняемая территория с патрулированием и пропускным режимом, широкие проспекты, несколько прогулочных зон с искусственными озерами, наличие всей необходимой инфраструктуры в ближайшей доступности рядом с поселком.

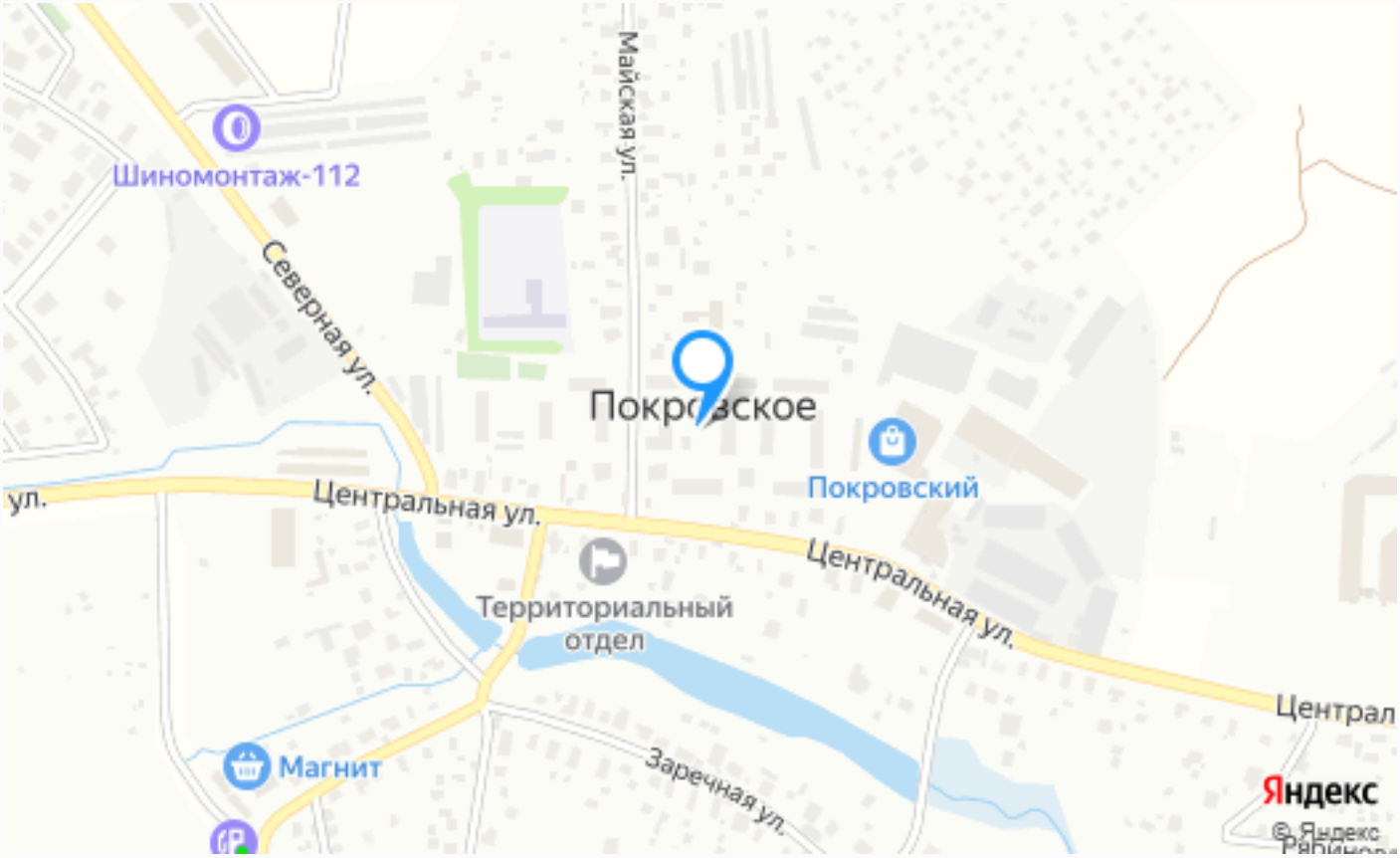

Расположение

Покровское

ID 6020

Новорижский

Коттеджный поселок Новорижский находится в 27 км от МКАД по Новорижскому шоссе в окружении лесного массива. Удобное расположение поселка обеспечивает мобильность его жителей. Прямой выезд на скоростное Новорижское шоссе позволяет максимально быстро добраться до Москвы. В «Новорижском» можно купить дома в ценовых

сегментах от бизнес до премиум, выполненные под ключ или под отделку, дома из бруса или кирпича, расположенные у озера, канала или рядом с парком. Все коммуникации поселка - центральные. Территория поселка полностью огорожена, организовано несколько въездов, что создает каждому жителю комфортный доступ к своему дому. Осуществляется круглосуточное патрулирование территории. Демократичные поселковые сборы. В поселке созданы водные каналы и благоустроены три парковые зоны с озерами, детскими площадками и широкими бульварами. У одного из озер создан пляж для купания. Продуманное расположение детских и спортивных площадок дает возможность комфортно проводить время. Для детей также построены частные сады: "Baby Teddy", "Дивный Сад", "Casa Dei Bambini XXL", "Binny" и школы: "Покровская гимназия", "Новорижская школа", "Junior School", "Лицей", "Академия Знаний". К внешней высокоразвитой инфраструктуре относятся близко расположенные торговые и спортивно-развлекательные центры с

бассейнами и СПА-комплексами: Novaya Riga Outlet Village, ТЦ Pokrovsky, клуб-ресторан Ribambelle Village, Agalarov Golf & Country Club расположены всего в 3–5 минутах на машине. В пешей доступности находится продуктовый магазин. Если вы цените жизнь на природе и городской комфорт, то это лучшее место для проживания и отдыха.

О месте

23 км от МКАД

Внешняя инфраструктура

Внутренняя инфраструктура

Охрана

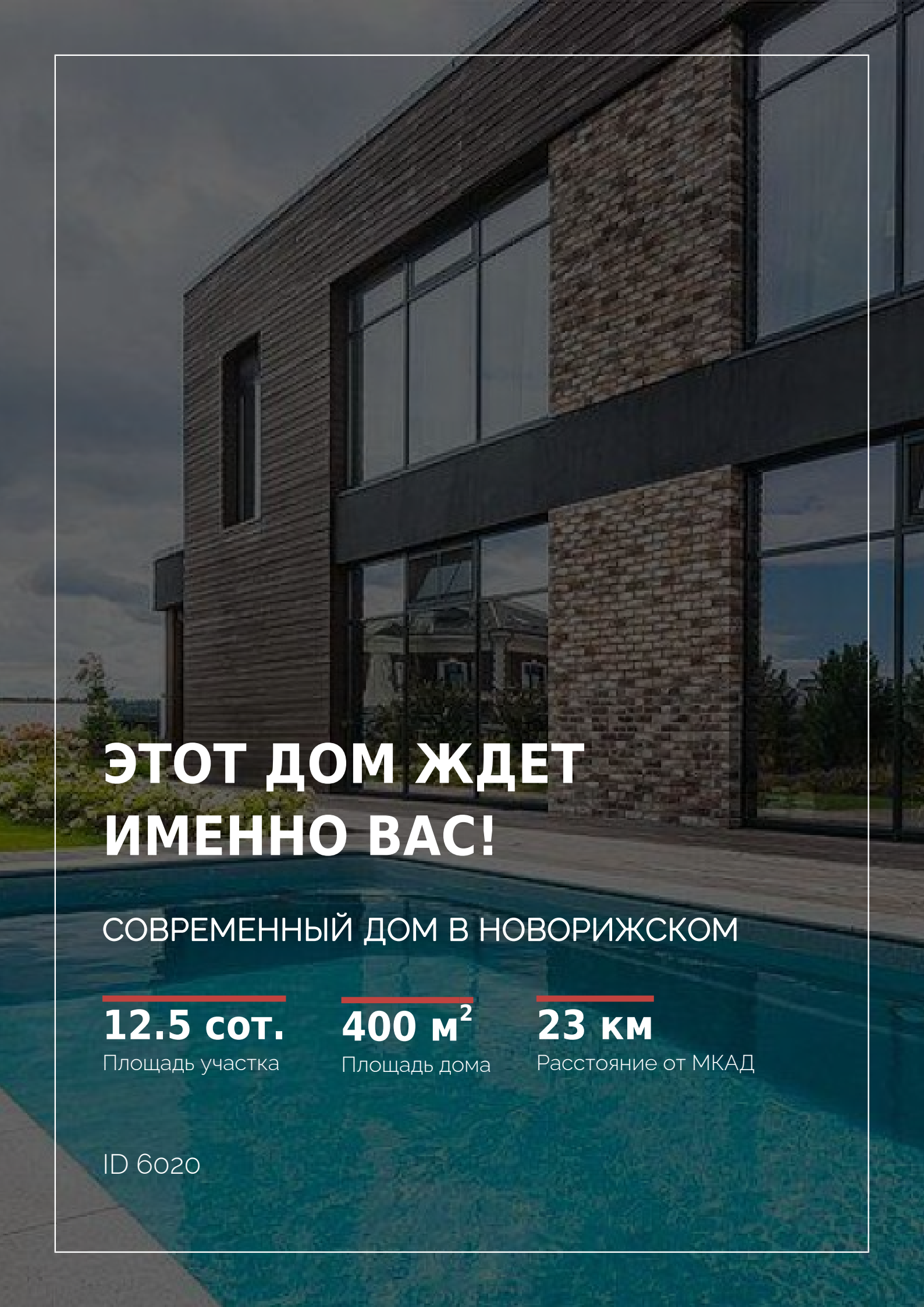

ЭТОТ ДОМ ЖДЕТ ИМЕННО ВАС!

СОВРЕМЕННЫЙ ДОМ В НОВОРИЖСКОМ

12.5 сот.
Площадь участка

400 м²
Площадь дома

23 км
Расстояние от МКАД

ID 6020