СОВРЕМЕННЫЙ ДОМ ПОД КЛЮЧ НА РУБЛЕВО-УСПЕНСКОМ ШОССЕ

9 сот.
Площадь участка

300 м²
Площадь дома

25 км
Расстояние от МКАД

ID 5912

Рублёво-Успенское шоссе

300 м²

9 сот.

ИЖС

2

под ключ

4

магистральный

да

индивидуальная скважина

септик

ID 5912

Этаж 1: прихожая, кабинет, постирочная, котельная, с/у, гостиная, кухня-столовая с камином, выход на террасу.

Этаж 2: холл, хозяйская спальня с гардеробной и ванной комнатой, игровая, 2 спальни со своими гардеробными и ванными комнатами.

СОВРЕМЕННЫЙ ДОМ ПОД КЛЮЧ НА РУБЛЕВО-УСПЕНСКОМ ШОССЕ

Предлагается к продаже современный дом под ключ в коттеджном поселке "Горышкино De Lux" (Шале Горышкино). Рядом инфраструктура поселка Горки-10 (торговые комплексы, школа, детские сады, конно-спортивный центр, два санатория управделами Президента РФ, лес, река, общественный транспорт в Москву.

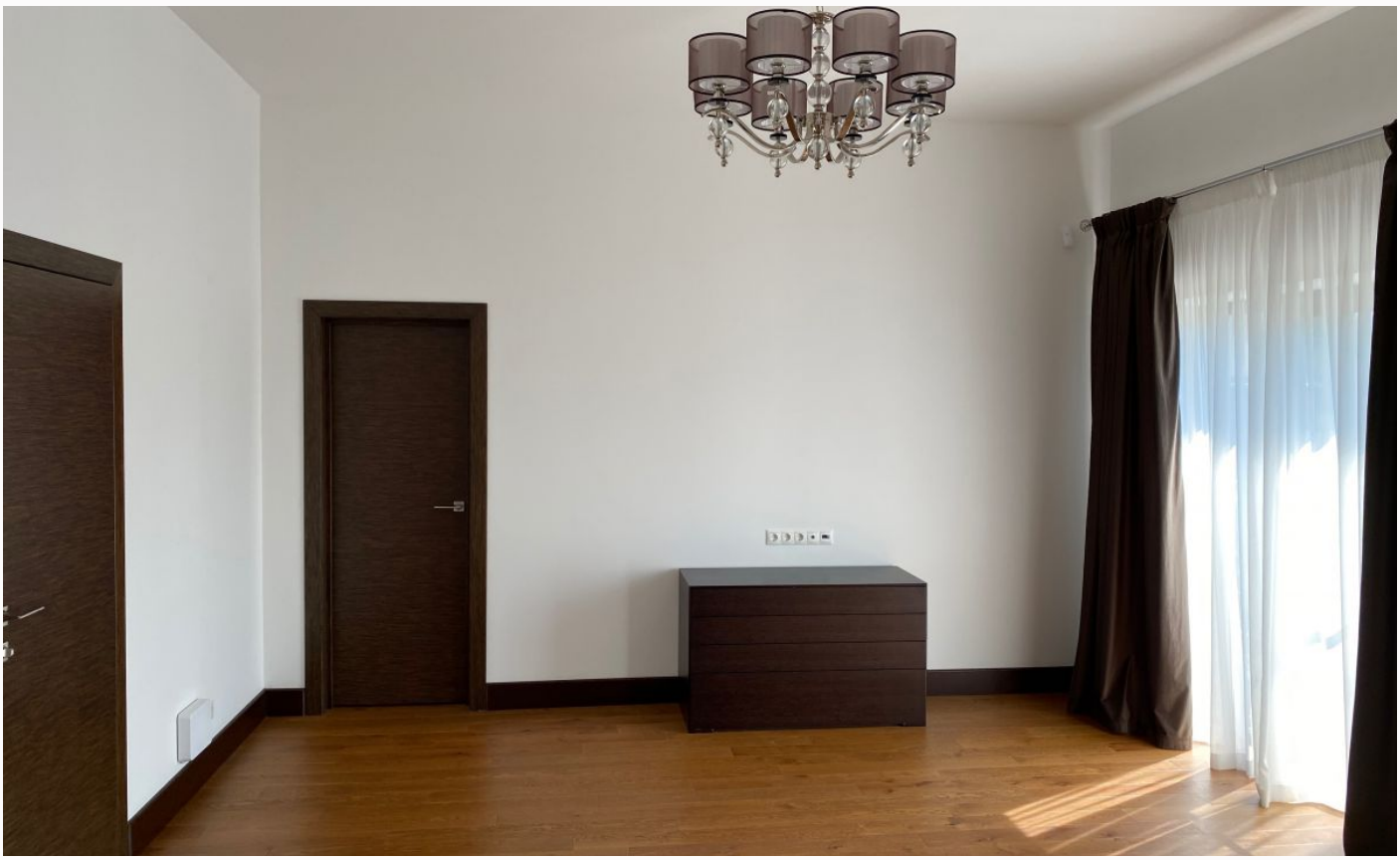

ID 5912

ID 5912

ID 5912

ID 5912

ID 5912

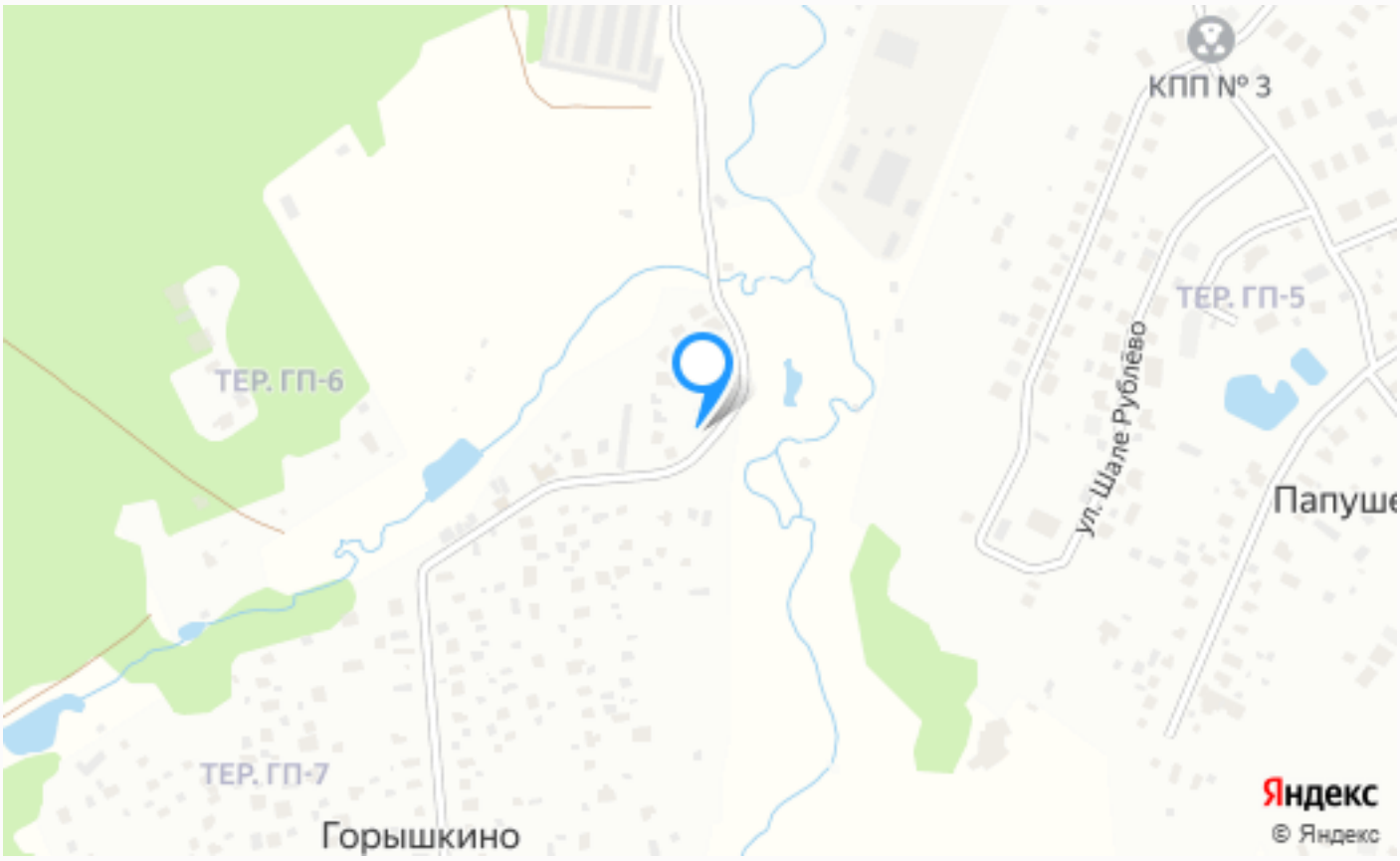

Расположение

Горышкино

ID 5912

Горышкино De Lux

Для тех, кто ценит спокойную, уединенную жизнь в окружении природы, поселок "Горышкино De Lux" – идеальный выбор. Этот поселок расположен на Рублево-Успенском шоссе, в окружении живописных лесов и чистых рек, что делает его особенным и привлекательным. Недвижимость в поселке "Горышкино De Lux" выполнена в едином стиле европейских шале. Похоже, что каждый дом здесь - это сказочное жилище, построенное в Альпийских горах. Площадь домов здесь начинается 300 квадратных метров и участки имеют размер от 8 до 9 соток. Все дома в поселке выполнены из высококачественных материалов, что обеспечивает

их долговечность и сохранение стиля на долгие годы. На территории поселка есть все необходимое для комфортной жизни. Игровая и спортивная площадки позволят любому жильцу сохранять в отличной форме свое тело и проводить свободное время активно. В районе также есть вся необходимая для жизни инфраструктура: магазины, кафе, рынок, салон красоты, бассейн, фитнес-центр, торговый центр, медпункт. Благодаря транспортной доступности идеальной поселок для тех, кто работает в Москве: всего 25 км на Рублевском и Можайском шоссе. В поселке "Горышкино De Lux" также есть достопримечательности, которые порадуют душу. Недалеко от него находится мемориал павшим воинам и Серафимовская часовня, а также Хаски Лэнд и конноспортивный комплекс, предлагающий увлекательные занятия верховой ездой. Для семей с детьми, поселок "Горышкино De Lux" – действительно хороший выбор. Рядом с поселком есть школа и детские сады, что обеспечивает комфортное обучение детей в непосредственной близости от дома. Однако, главным достоинством поселка "Горышкино De Lux" является его экологическая безопасность. Расположенный на окраине Москвы и в окружении лесов, это прекрасное место для пеших и велосипедных прогулок, а также для просто уединенного отдыха в тишине и красивом окружении. Таким образом, жизнь в поселке "Горышкино De Lux" – отправная точка для воплощения мечты о просторе и уединении, а также о комфорте проживания в сочетании с экологически чистой обстановкой.

О месте

25 км от
МКАД

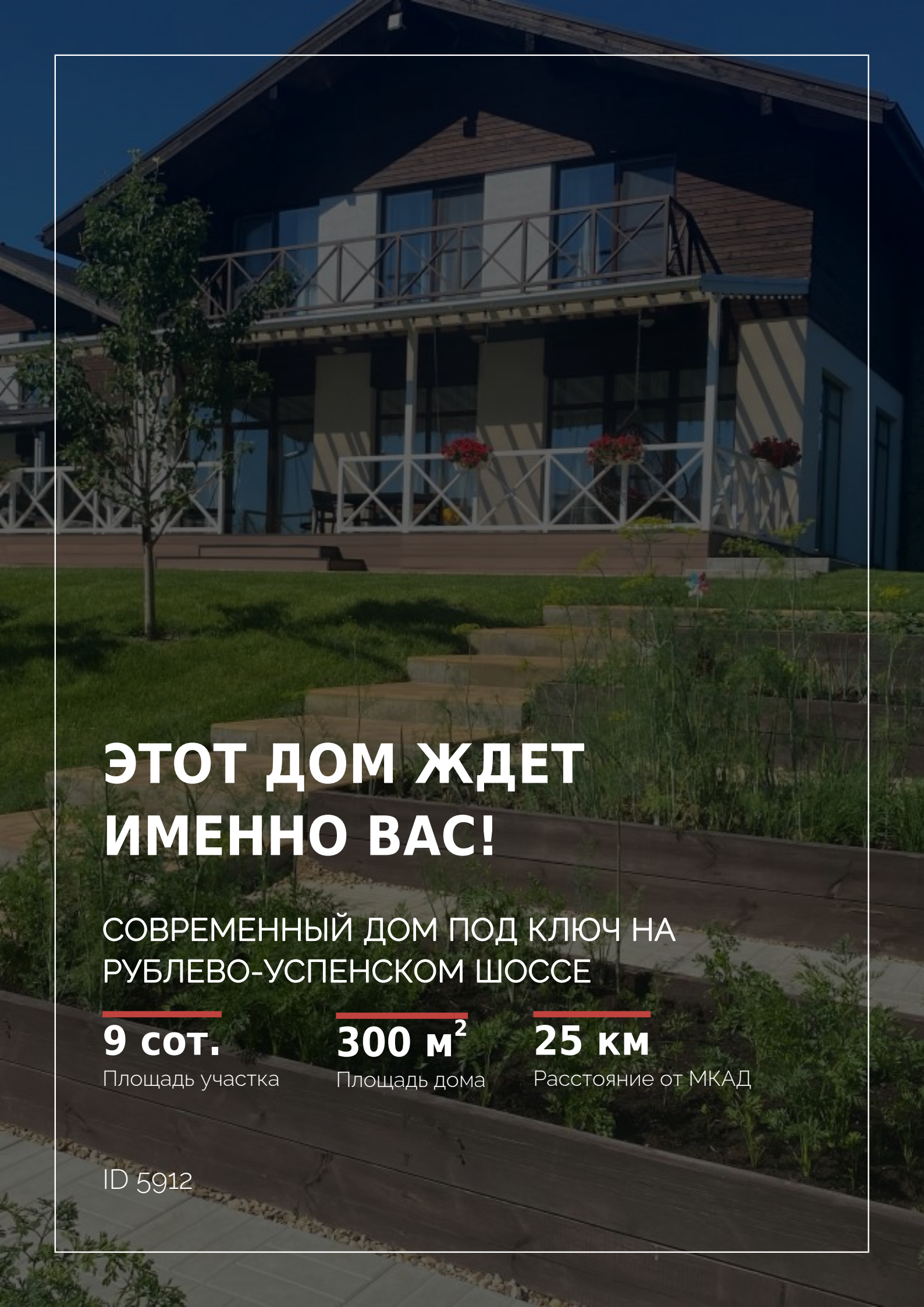

ЭТОТ ДОМ ЖДЕТ ИМЕННО ВАС!

СОВРЕМЕННЫЙ ДОМ ПОД КЛЮЧ НА РУБЛЕВО-УСПЕНСКОМ ШОССЕ

9 сот.
Площадь участка

300 м²
Площадь дома

25 км
Расстояние от МКАД

ID 5912