ДОМ С БАССЕЙНОМ "ПОД КЛЮЧ"

18 сот.
Площадь участка

520 м²
Площадь дома

2 км
Расстояние от МКАД

ID 5775

Минское шоссе

520 м²

18 сот.

ИЖС

2

под ключ

4

гостевой дом

баня

бассейн

барбекю

магистральный

да

центральное

центральная

ID 5775

Этаж 1: Холл, кухня, столовая, гостиная. Spa-зона, бассейн, сауна. Гостевой блок: куня, спальня, гостиная.

Этаж 2: Холл, бар, 2 спальни, с/у, кабинет

Этаж 3: Спальня, с/у, гардероб

Дополнительные строения: бассейн, баня, гараж м\м, гостевой дом, барбекю

ID 5775

ДОМ С БАССЕЙНОМ "ПОД КЛЮЧ"

Загородный дом с удобной транспортной доступностью, до самого центра столицы за полчаса! Планировка дома на первом этаже включает в себя кухонную часть, столовую зону и отдельную гостиную. Также на первом этаже вы сможете отдохнуть в спа зоне с бассейном и сауной. Отдельный блок со своей кухней, спальней и гостиной позволит вашим гостям расположиться с комфортом . Поднимаясь на второй этаж вы попадаете в гостиную часть со своим баром. Второй этаж включает в себя две спальни с санузлом и кабинет. А также мастер-блок со своим санузлом . На третьем этаже спланирована еще одна спальня, санузел и гардероб . Удобный проезд со Сколковского ш.,ул .Заречной, 2км .от МКАД. Недалеко станция метро «Сколково». Рядом остановка общественного транспорта Инновационный центр «Сколково » с обширной инфраструктурой. Приезжая домой вы окажетесь в мире полном гармонии и умиротворения, все дела останутся где-то далеко, а вы сможете наслаждаться чистым воздухом,тишиной и пением птиц.

ID 5775

ID 5775

ID 5775

ID 5775

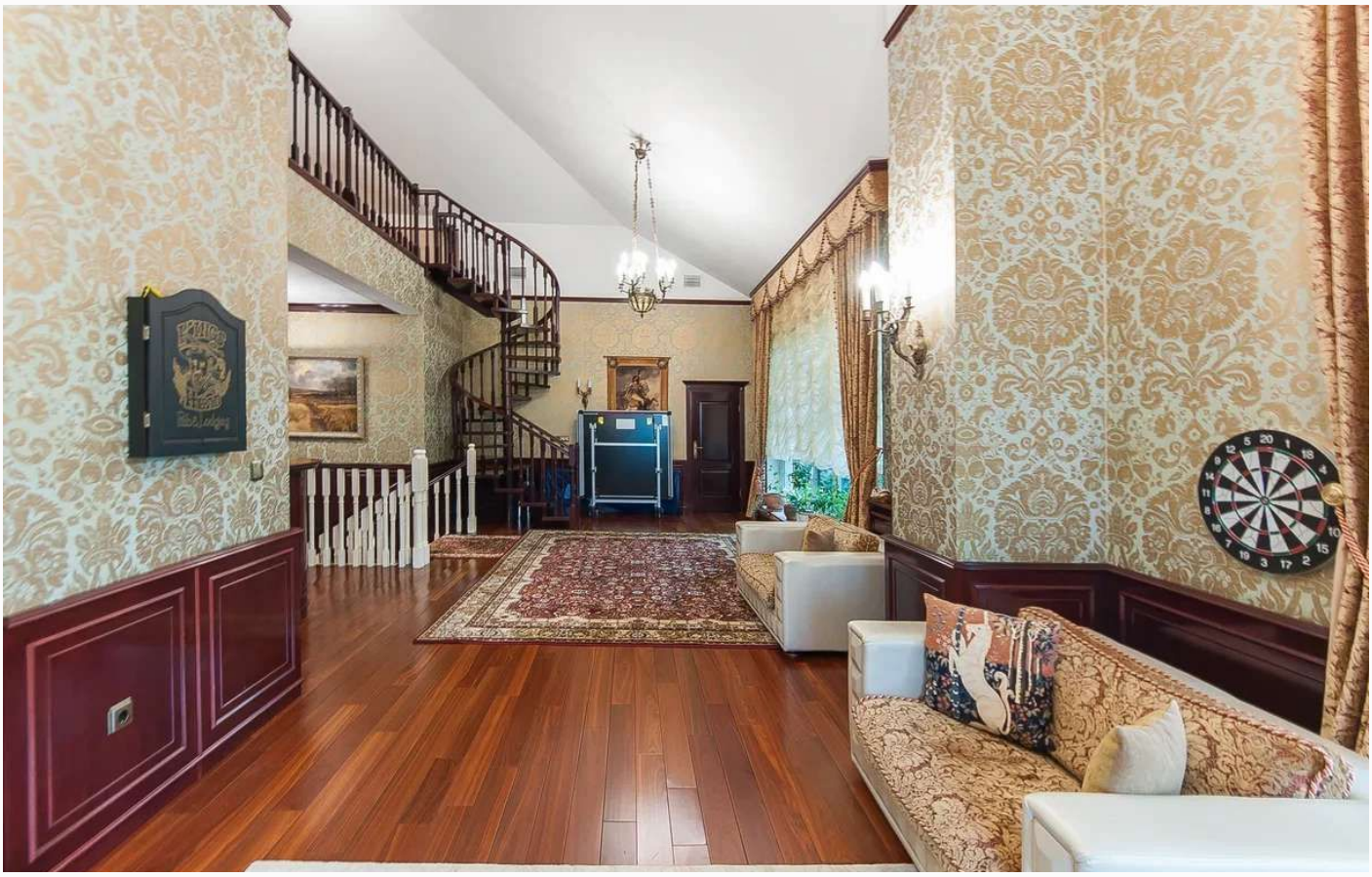

ID 5775

ID 5775

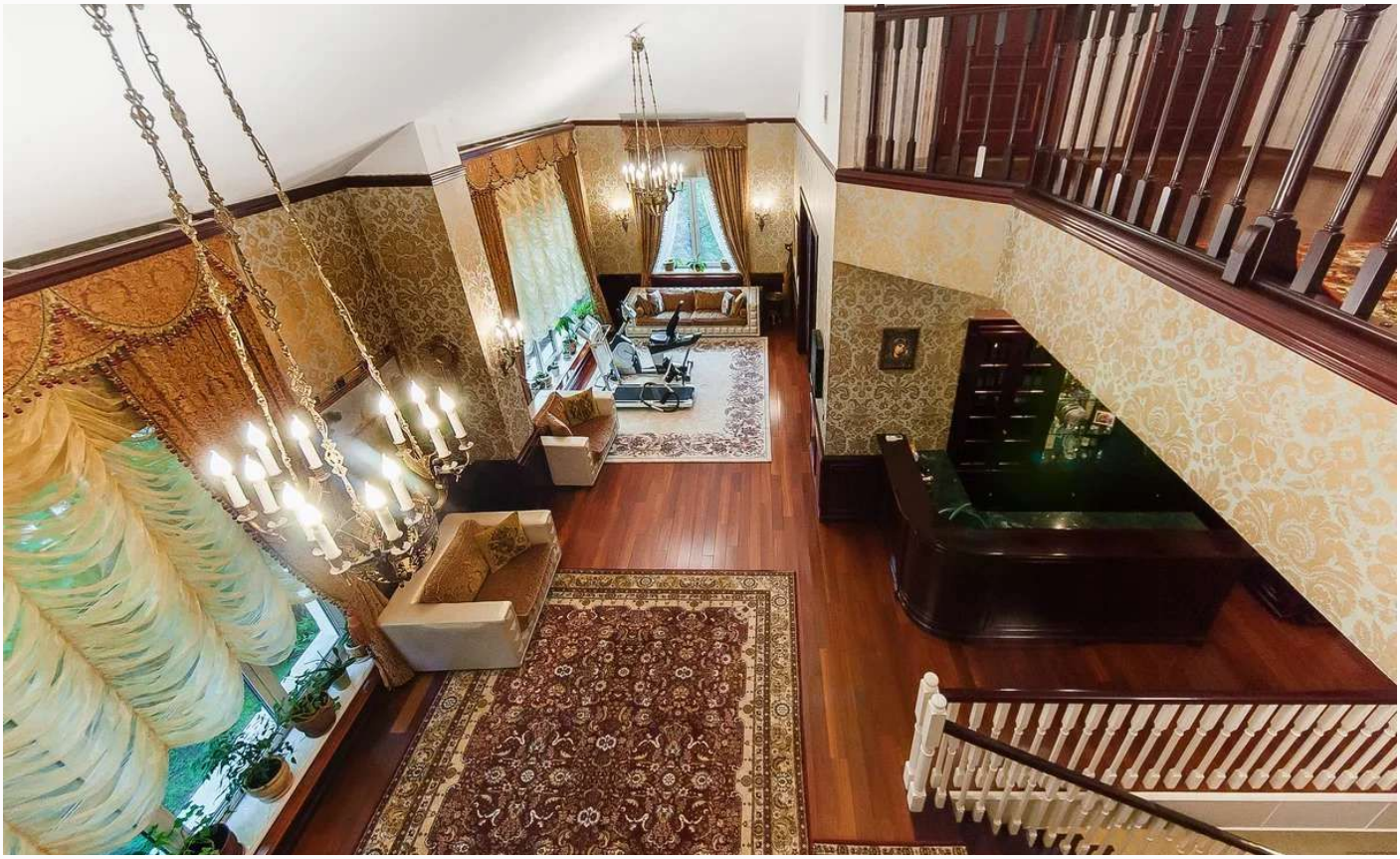

ID 5775

ID 5775

ID 5775

ID 5775

ID 5775

ID 5775

ID 5775

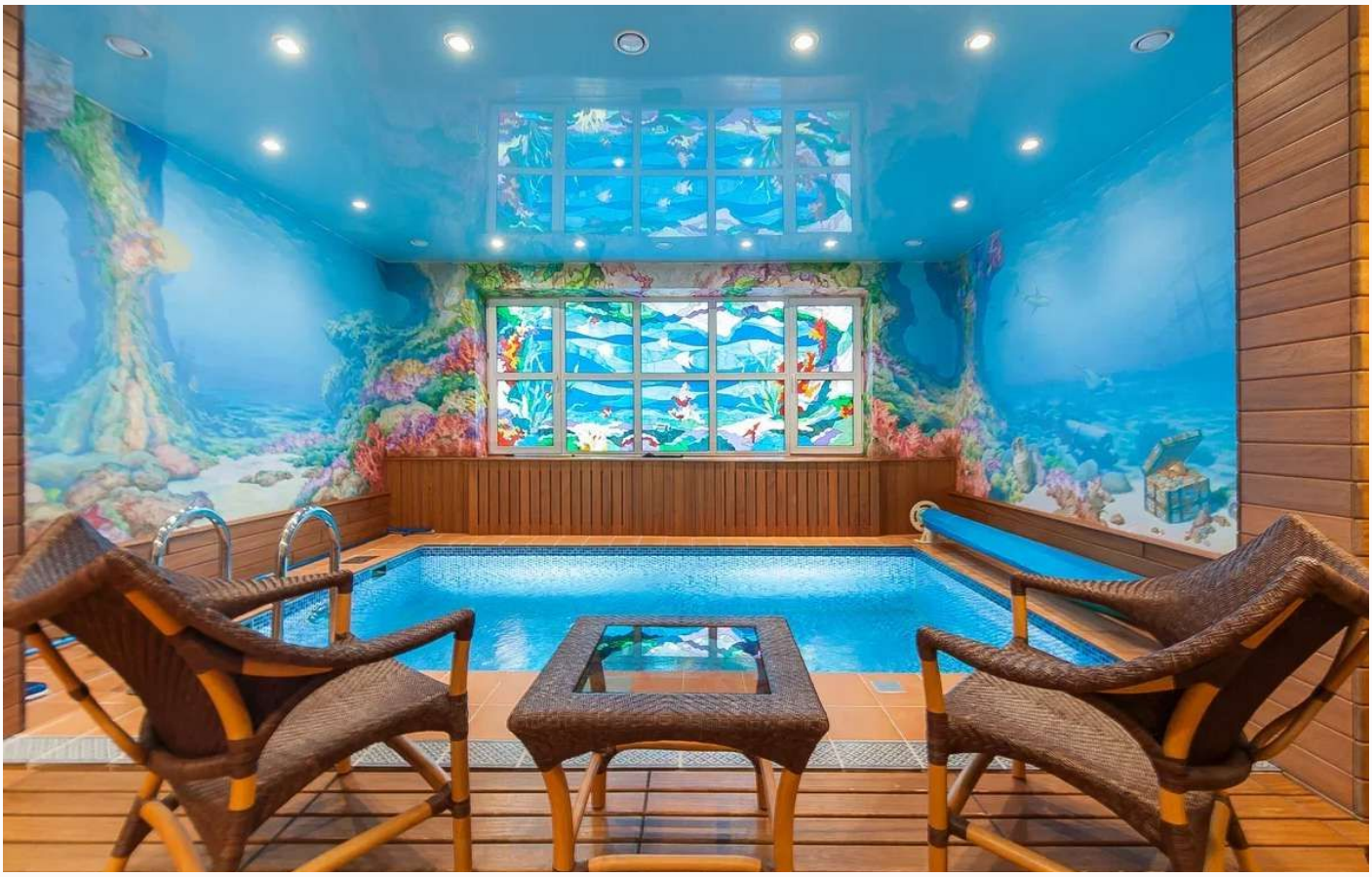

ID 5775

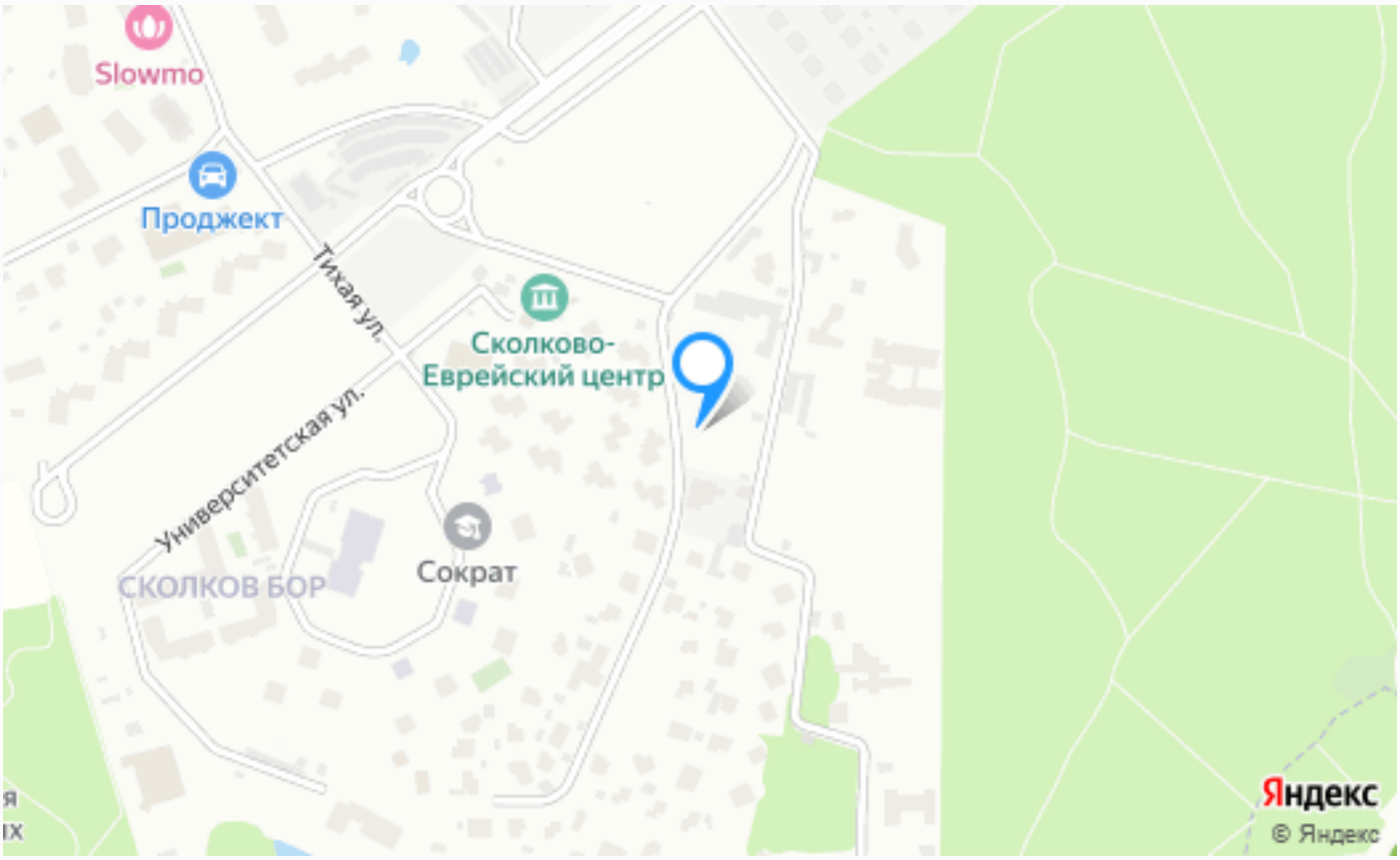

Расположение

Московская обл, г Одинцово, рп Заречье

ID 5775

Заречье

ID 5775

О месте

2 км от МКАД

Охрана

ЭТОТ ДОМ ЖДЕТ ИМЕННО ВАС!

ДОМ С БАССЕЙНОМ "ПОД КЛЮЧ"

18 сот.
Площадь участка

520 м²
Площадь дома

2 км
Расстояние от МКАД

ID 5775