КЛАССИКА В СОСНАХ

50 сот.
Площадь участка

1319 м²
Площадь дома

24 км
Расстояние от МКАД

ID 5740

Рублёво-Успенское шоссе

1319 м²

50 сот.

ИЖС

2

под ключ

5

5 санузлов

баня

бассейн

магистральный

да

центральное

центральная

ID 5740

Мансарда: Библиотека

Цоколь: Тренажерный зал, холодильная комната, кинозал, винный погреб, с/у, постирочная, кладовая, котельная

Этаж 1: Холл, гостевой с/у, кухня, столовая, каминный зал, две спальни и ванная комната, СПА-зона, бассейн (18 х 6) комната отдыха, кладовые, гараж на 2 авто.

Этаж 2: Холл, зал для приемов с выходом на патио, спальня с ванной комнатой и гардеробной, спальня с ванной комнатой, гардеробной, кабинетом, мастер-спальня с двумя гардеробными и ванной комнатой.

Дополнительные строения: бассейн, баня, гараж м\м

ID 5740

КЛАССИКА В СОСНАХ

Прекрасный классический дом в сосновом лесу в охраняемом поселке "Сосны-1" на Николиной Горе. На участке растут корабельные сосны. Удобная планировка, предусматривающая гардеробные и санузлы в каждой спальне, придется по вкусу семье, ценящей истинные роскошь и комфорт. Высокие потолки, мраморные лестницы и хрустальные люстры создают ощущение дворцовой атмосферы. На участке царят первозданная тишина и чистый воздух.

ID 5740

ID 5740

ID 5740

ID 5740

ID 5740

ID 5740

ID 5740

ID 5740

ID 5740

ID 5740

ID 5740

ID 5740

ID 5740

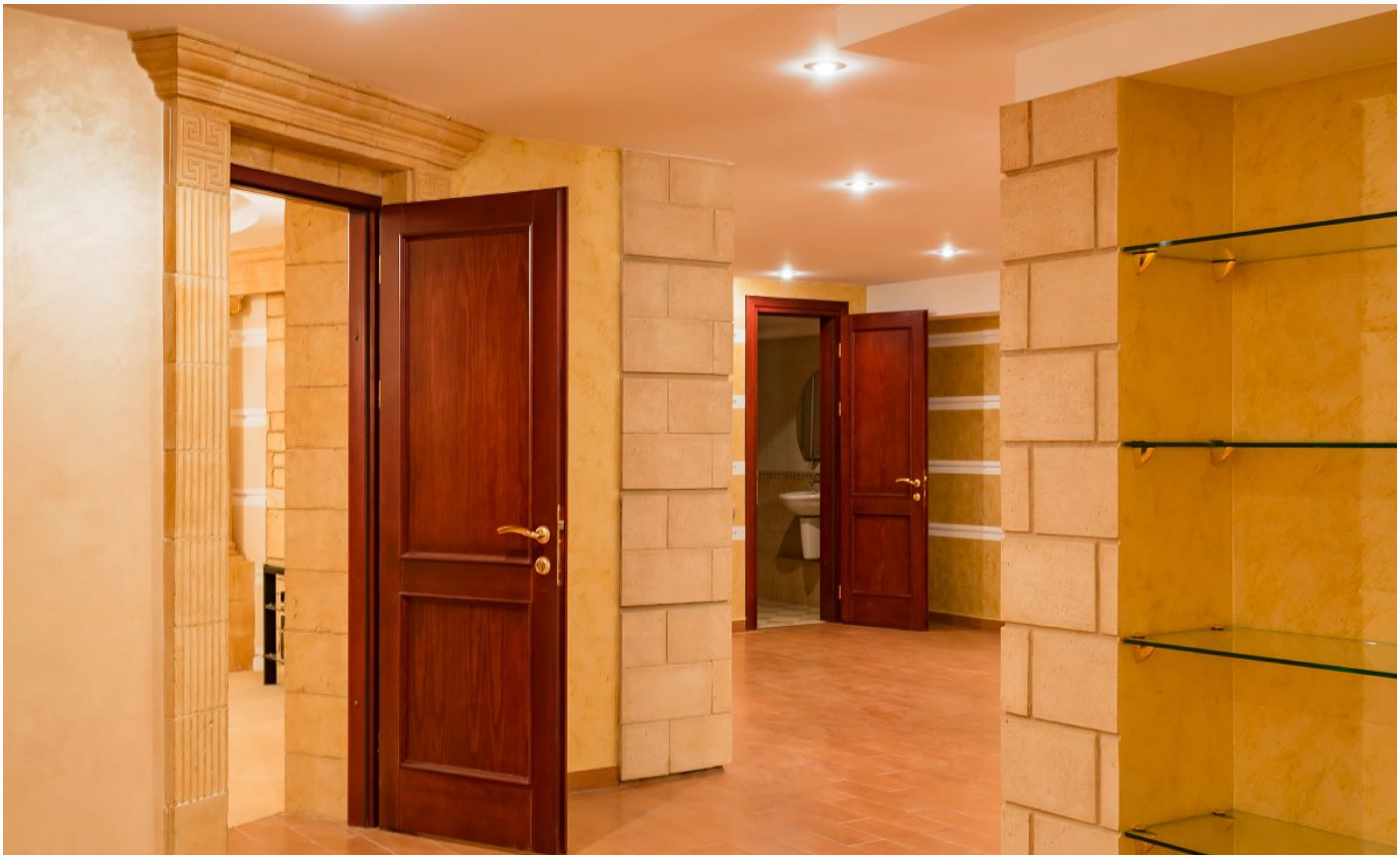

ID 5740

ID 5740

ID 5740

ID 5740

Внешняя инфраструктура

Семейный клуб, санаторий "Сосны" Управления делами президента РФ, набережная Москва-реки, фермерский рынок, кафе, магазин, автосервис, автомойка.

Внутренняя инфраструктура

Прогулочные зоны, детские площадки.

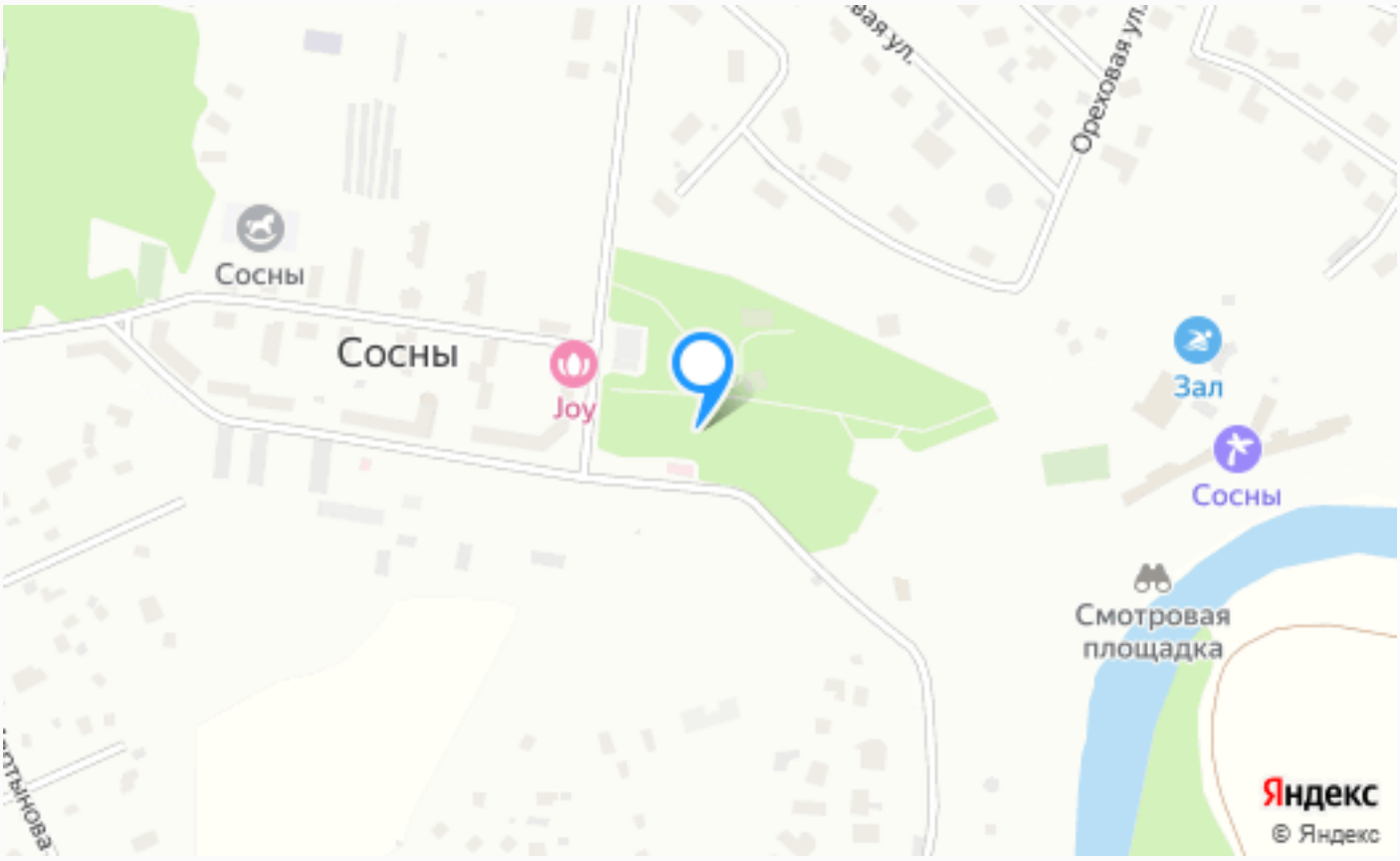

Расположение

Московская обл, г Одинцово, поселок Николина Гора

ID 5740

Сосны-1

Коттеджный поселок «Сосны 1» может быть образцом цивилизованной жизни, которая не мешает природе. Для строительства, естественно, использовались экологически чистые материал: газобетон, дерево и кирпич. Можно сказать, что существующая экосистема приняла в свое лоно этот живописный поселок. Стоит отметить, что вся территория населенного

пункта огорожена и круглосуточно охраняется с использованием видеокамер и систем удаленного контроля. Служащие КПП на входе следят за беспрепятственным проездом автотранспорта жителей поселка «Сосны». Для въезда гостей потребуется устное разрешение хозяев.

О месте

24 км от МКАД

Внешняя инфраструктура

Внутренняя инфраструктура

Охрана

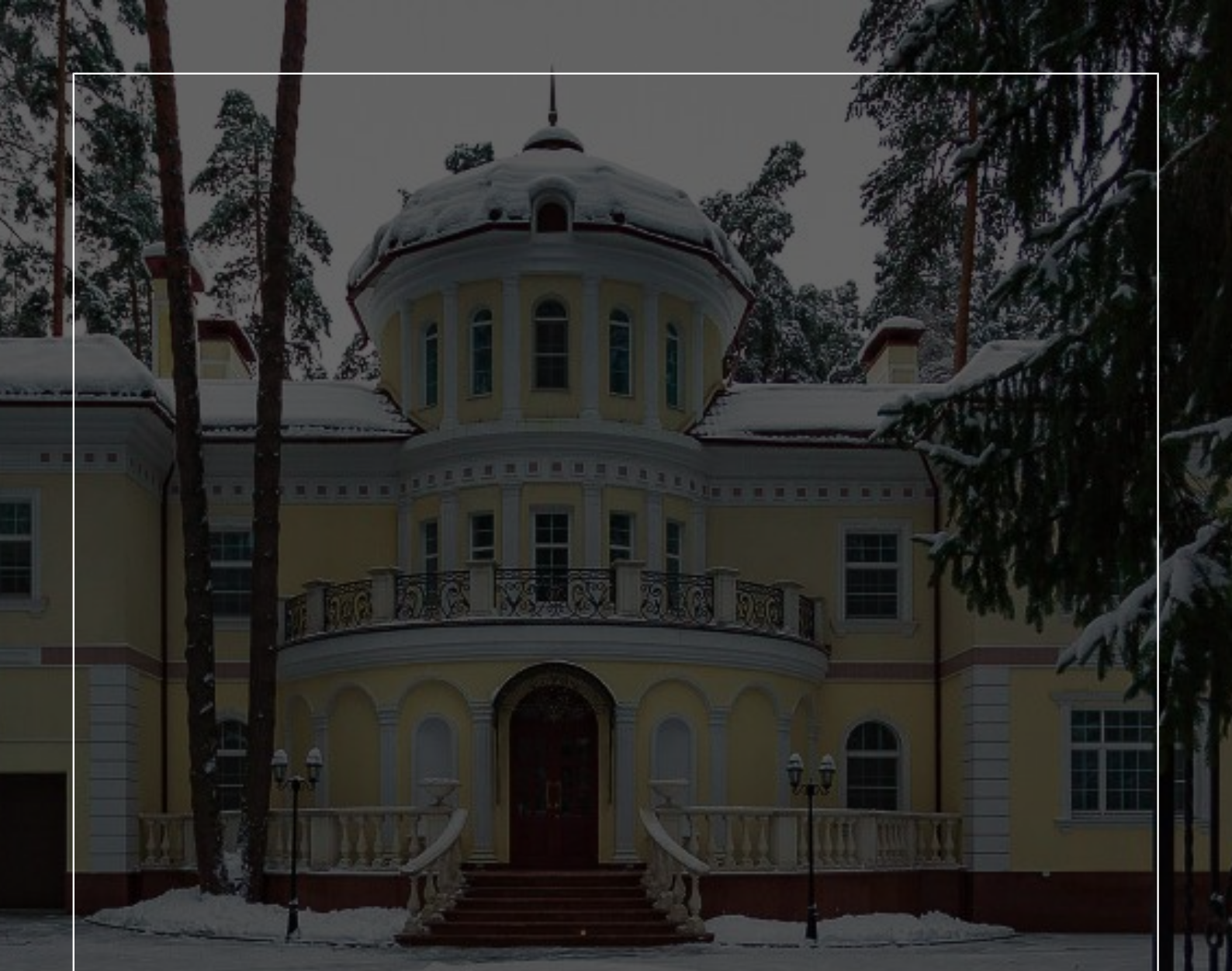

ЭТОТ ДОМ ЖДЕТ ИМЕННО ВАС!

КЛАССИКА В СОСНАХ

50 сот.
Площадь участка

1319 м^2
Площадь дома

24 км
Расстояние от МКАД

ID 5740