# СОВРЕМЕННЫЙ ДОМ В ПОСЕЛКЕ ФРМУ

**32 сот.**
Площадь участка

**600 м²**
Площадь дома

**2 км**
Расстояние от МКАД

ID 5731

Минское шоссе

600 м²

32 сот.

ИЖС

2

под ключ

5

6 санузлов

магистральный

да

центральное

центральная

ID 5731

**Цоколь:** Зона SPA с хаммамом, тренажерный зал, технические помещения.

**Этаж 1:** Гостиная с камином, кухня-столовая, кабинет, гостевой с/у.

**Этаж 2:** Три спальни с гардеробными и с/у.

**Этаж 3:** Мастер-блок с гардеробной и большой ванной комнатой, а также выходом на эксплуатируемую кровлю - летнее патио.

**Дополнительные строения:** гараж м\м, доп. строения, помещение для персонала

## СОВРЕМЕННЫЙ ДОМ В ПОСЕЛКЕ ФРМУ

Уникальное предложение в закрытом поселке ФРМУ, современный новый дом, с продуманной планировкой, качественной отделкой и мебелью от ведущих мировых производителей. Дом в котором есть все! И даже характер! Также есть проект отдельно расположенного бассейна со спа-зоной и залом для приема гостей. Участок с вековыми соснами в самой тихой и непроезжей части поселка ФРМУ.

ID 5731

ID 5731

ID 5731

ID 5731

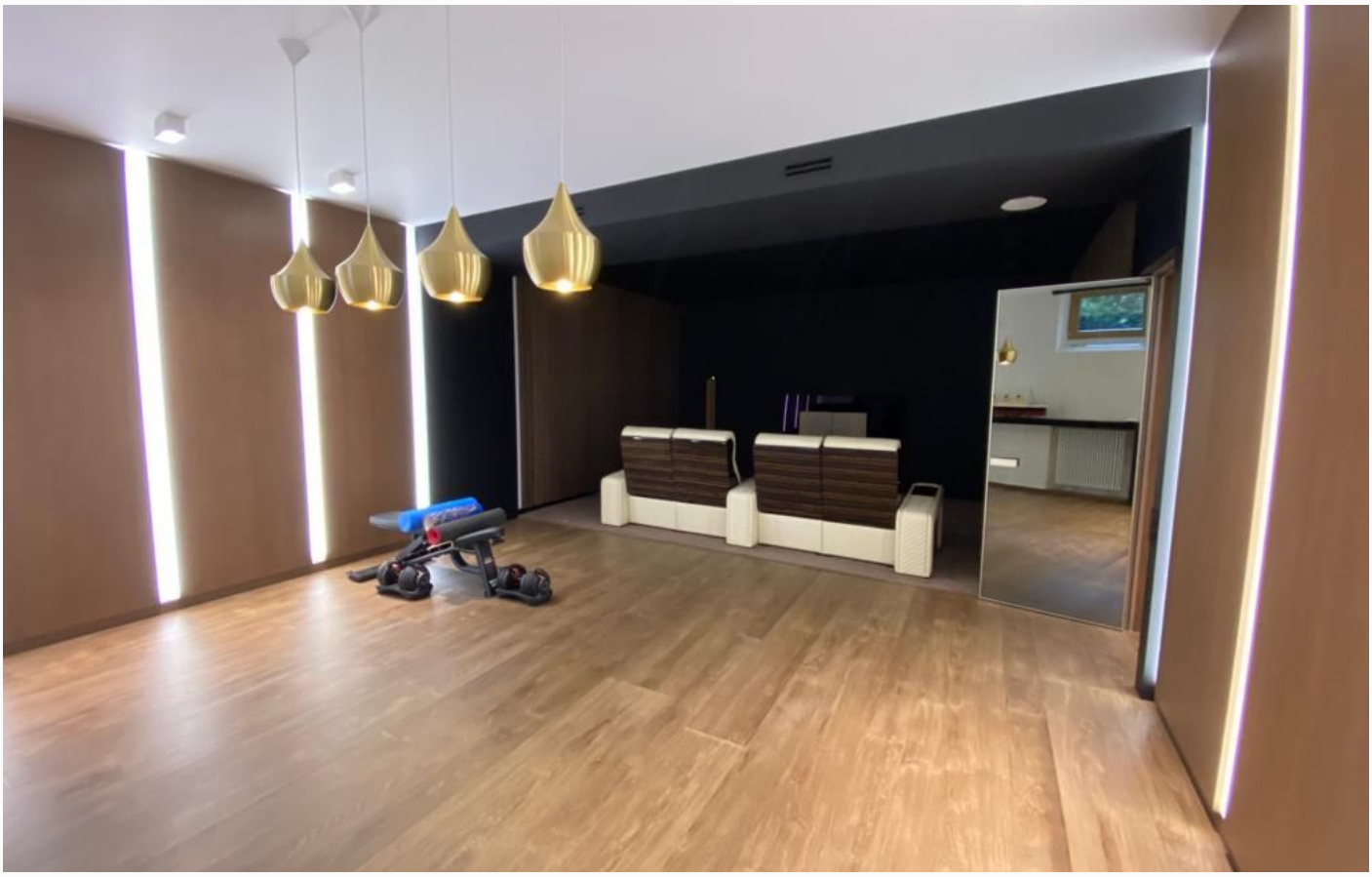

ID 5731

ID 5731

ID 5731

ID 5731

ID 5731

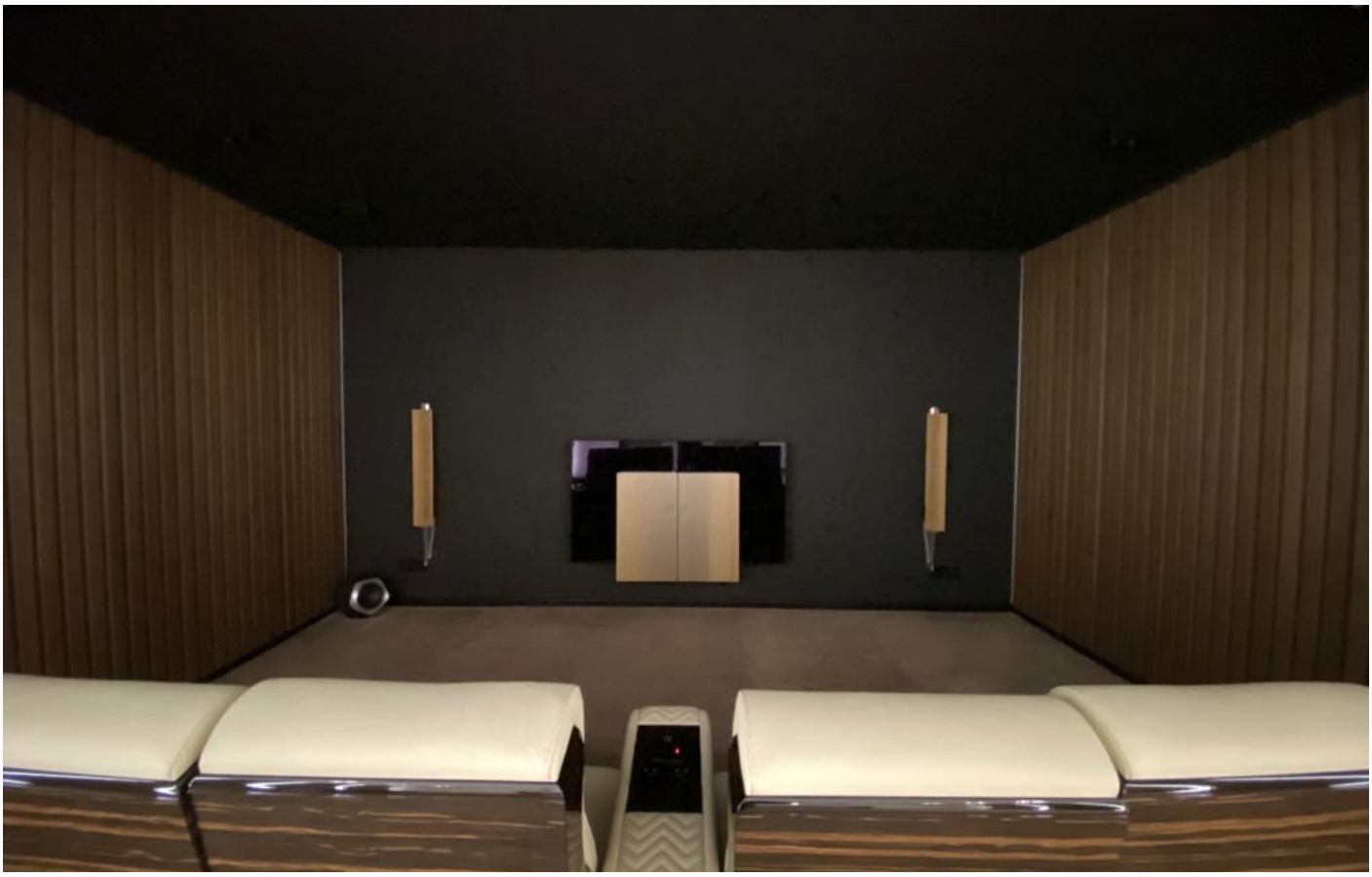

ID 5731

ID 5731

ID 5731

ID 5731

ID 5731

## Внешняя инфраструктура

Насыщенная инфраструктура ближайшего Подмосковья, Магазины , клиники, Мещерский парк в пешей доступности, большое количество салонов и магазинов, детские студии. отличная транспортная развязка с большим количеством общественного транспорта.

## Внутренняя инфраструктура

Детские площадки, прогулочные и вело дорожки, детский сад

Discovery с английским языком( углубленное изучение), школа А-Статус. В пешей доступности загородный комплекс ресторан и развлекательный клуб для детей, The Rink, семейны ресторан Eno Bistro? большая прогулочная территория внутри поселка и за его пределами. Фото внутренней и внешней инфраструктуры прилагаются в презентации.

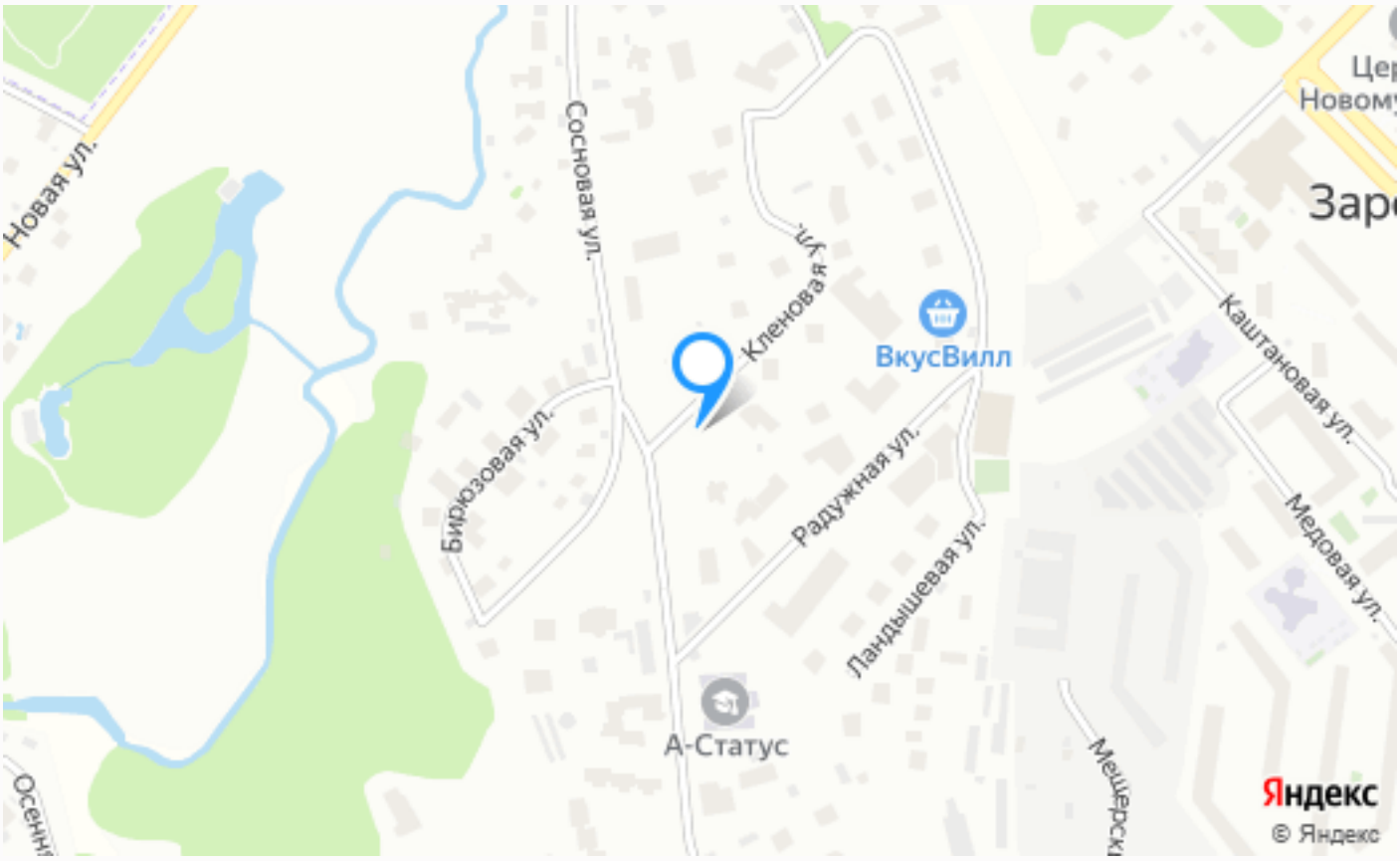


## Расположение

Московская обл, г Одинцово, рп Заречье

ID 5731

## Заречье

ID 5731

## О месте

2 км от МКАД

Платная трасса

Лесной

Школы и гимназии

Парки спорта и отдыха

Детская площадка

Внешняя инфраструктура

Внутренняя инфраструктура

Охрана

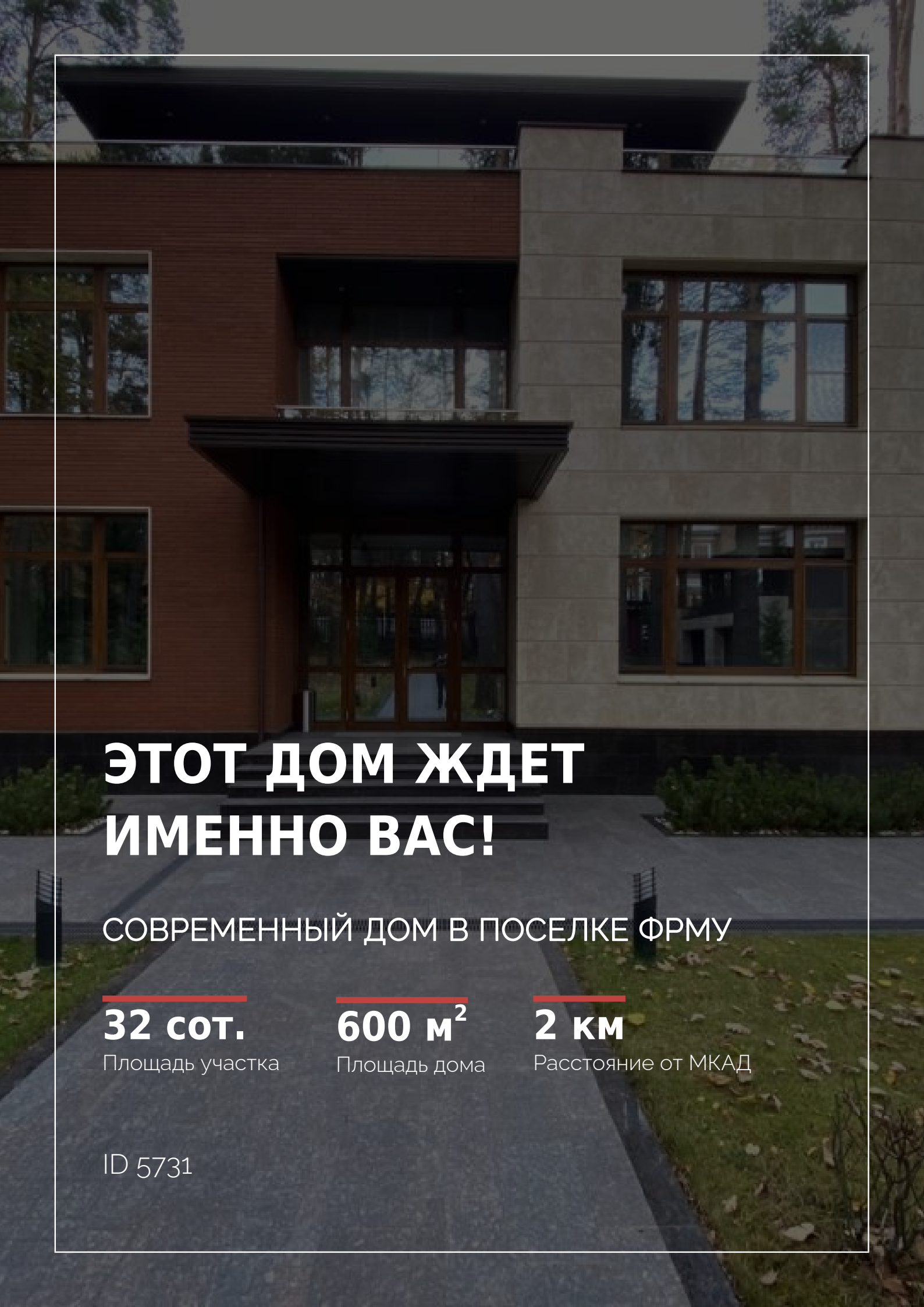

# ЭТОТ ДОМ ЖДЕТ ИМЕННО ВАС!

## СОВРЕМЕННЫЙ ДОМ В ПОСЕЛКЕ ФРМУ

**32 сот.**
Площадь участка

**600 м$^2$**
Площадь дома

**2 км**
Расстояние от МКАД

ID 5731