ДОМ ПОД ОТДЕЛКУ

12 сот.
Площадь участка

620 м²
Площадь дома

23 км
Расстояние от МКАД

ID 5724

Новорижское шоссе

620 м²

12 сот.

ИЖС

2

под ключ

4

баня

бассейн

магистральный

да

центральное

центральная

ID 5724

Этаж 1: прихожая, коридор, гардеробная, 2 с/у, гостиная, кухня, гостевая спальня, кладовая, прачечная, котельная, сауна с душевой, две террасы, бассейн.

Этаж 2: гостиная, холл, лаундж-зона со вторым светом, три спальни со своими санузлами и гардеробными, рабочий кабинет, балкон

Дополнительные строения: бассейн, баня

ДОМ ПОД ОТДЕЛКУ

Современный поселок бизнес класса Новорижский. Широкие дороги и бульвары вымощены брусчаткой, дома огорожены в едином стиле. Большинство участков застроено, многие живут постоянно. На территории поселка свои прогулочные зоны и водоемы, пляж, детские и спортивные площадки. Въезд в поселок осуществляется по строгому пропускному режиму. Дом построен по индивидуальному проекту. Дом очень просторный, с продуманной до мелочей планировкой. В доме имеется бассейн и сауна. На данный момент в доме выполнена стяжка полов, выровнены стены и готовы под покраску. Все коммуникации разведены.

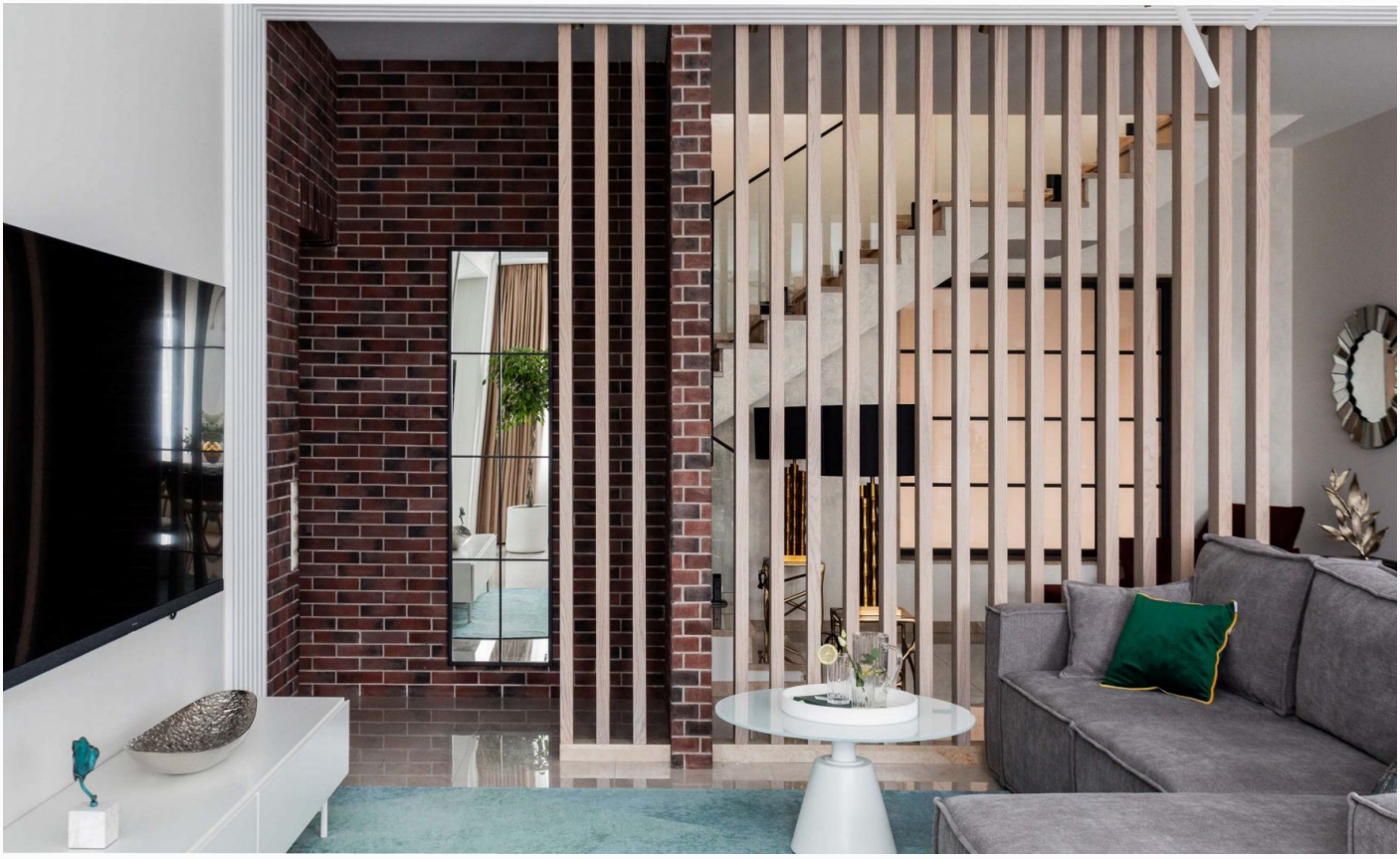

ID 5724

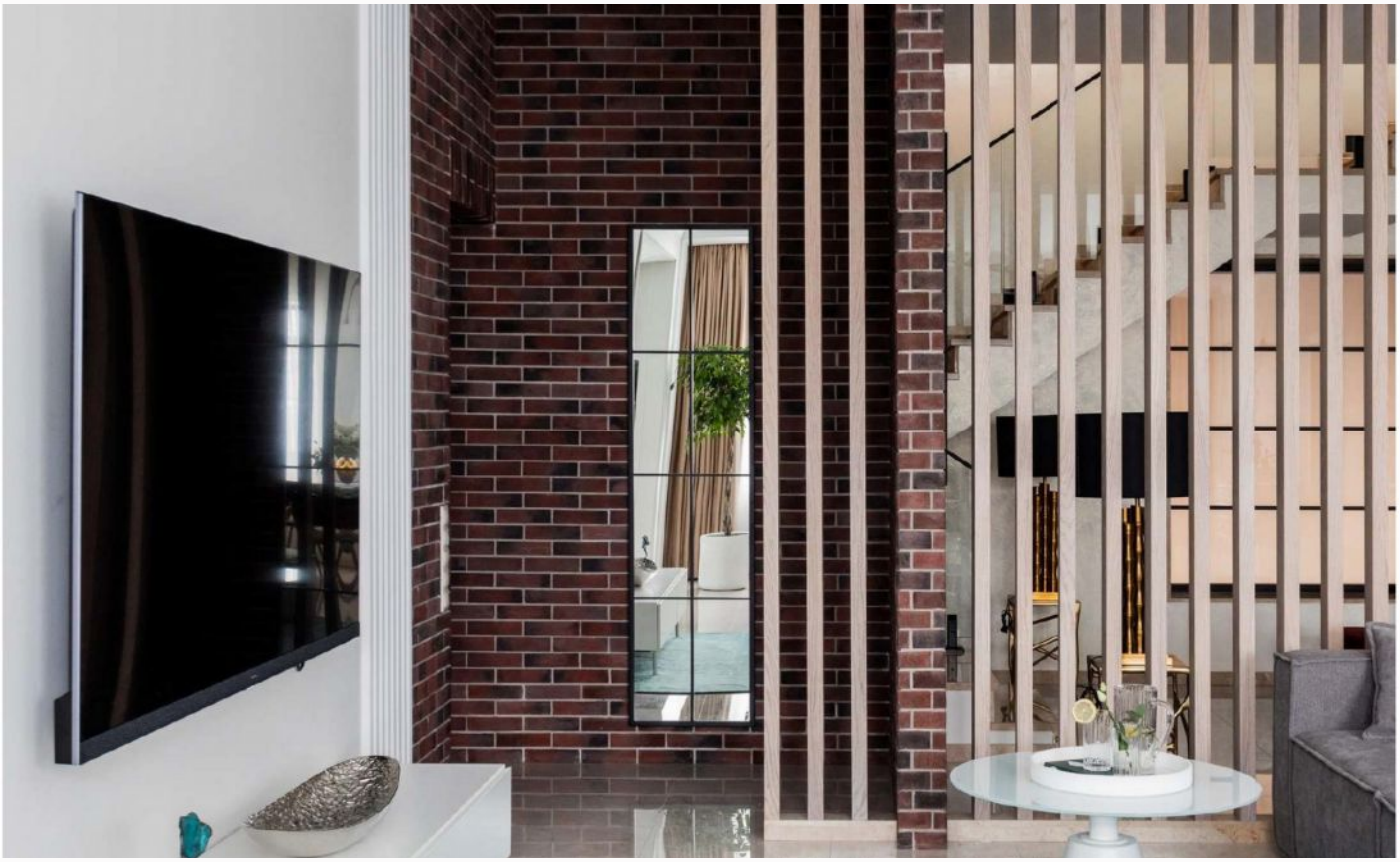

ID 5724

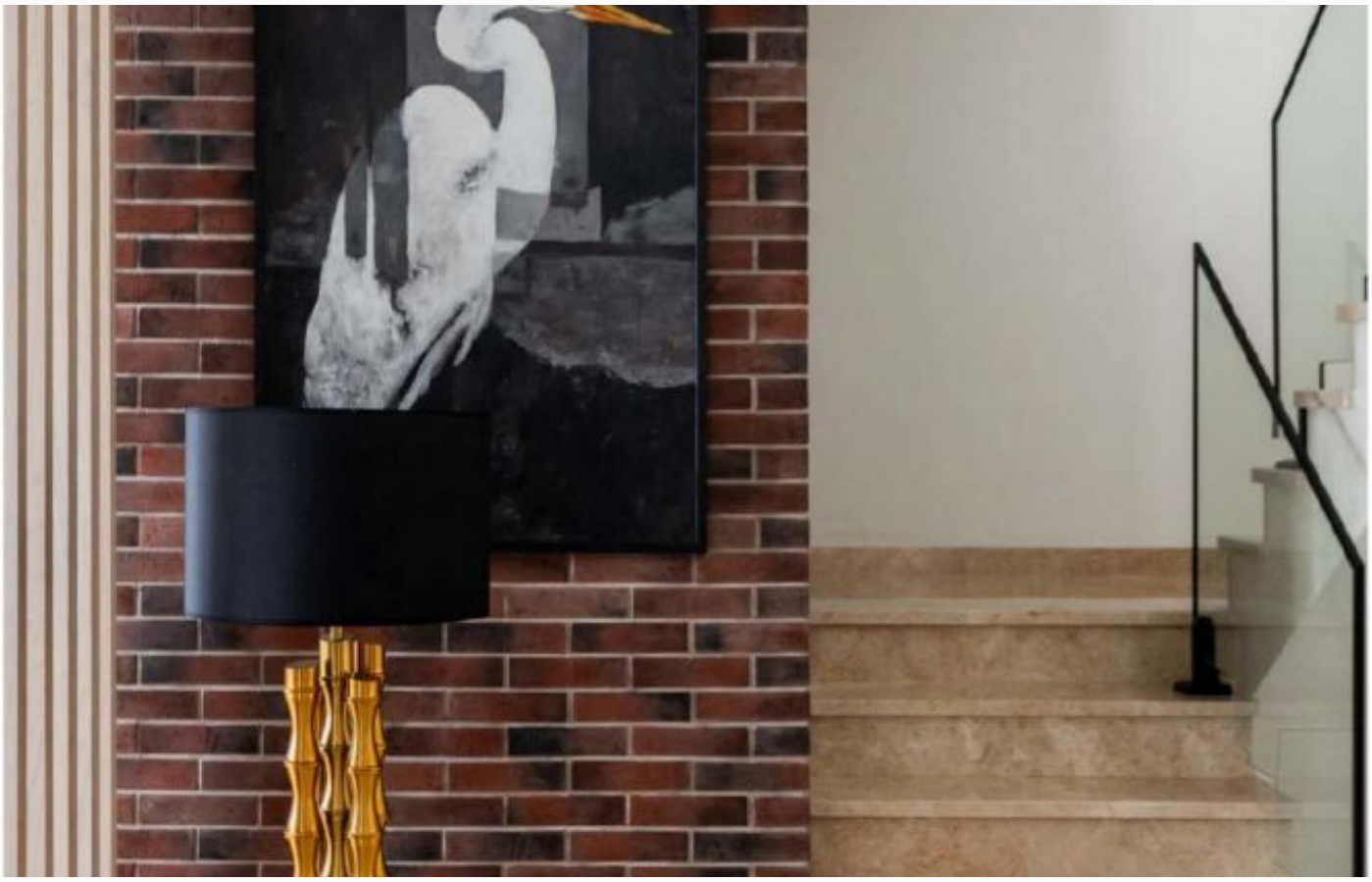

ID 5724

ID 5724

ID 5724

ID 5724

ID 5724

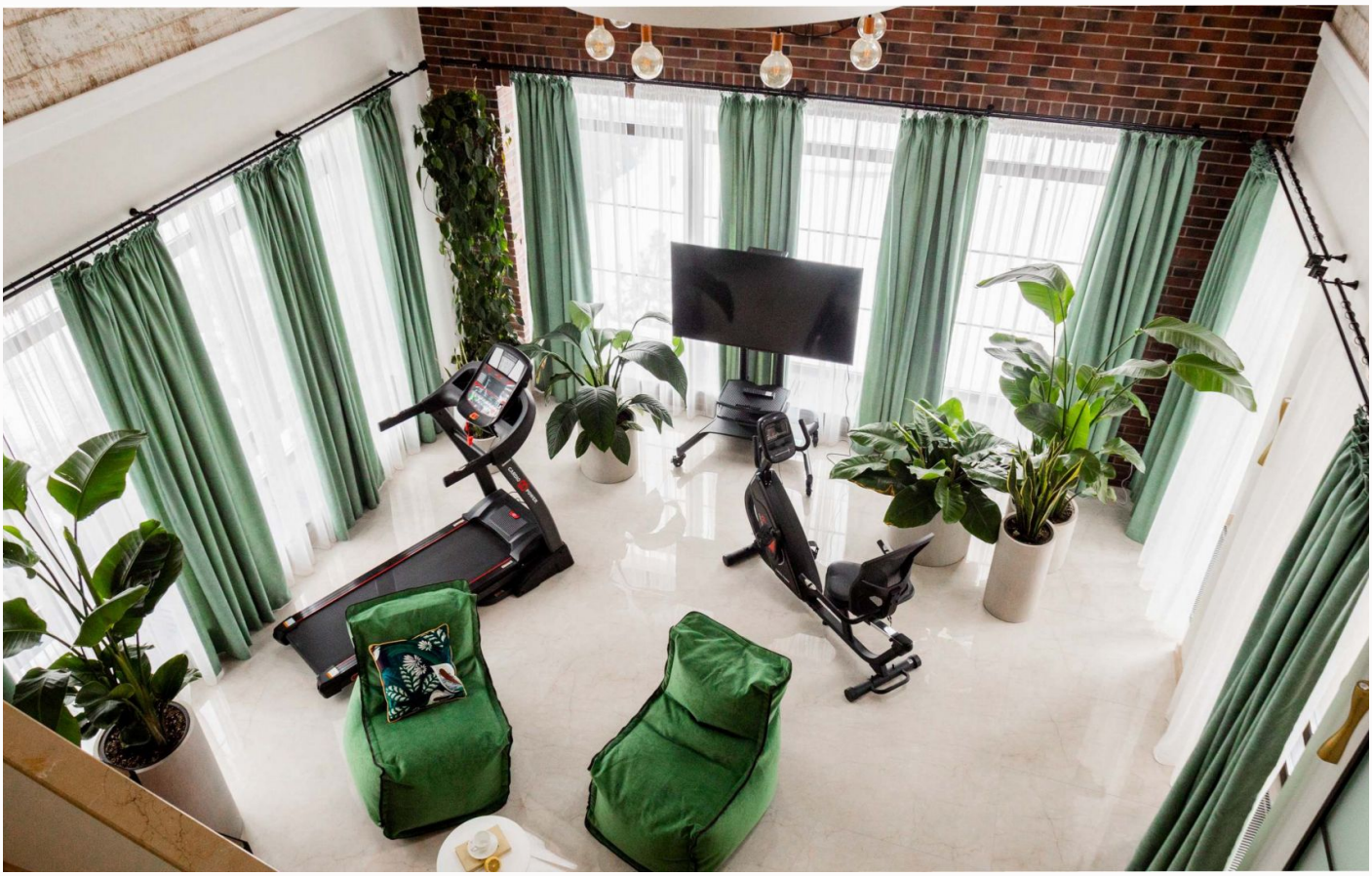

ID 5724

ID 5724

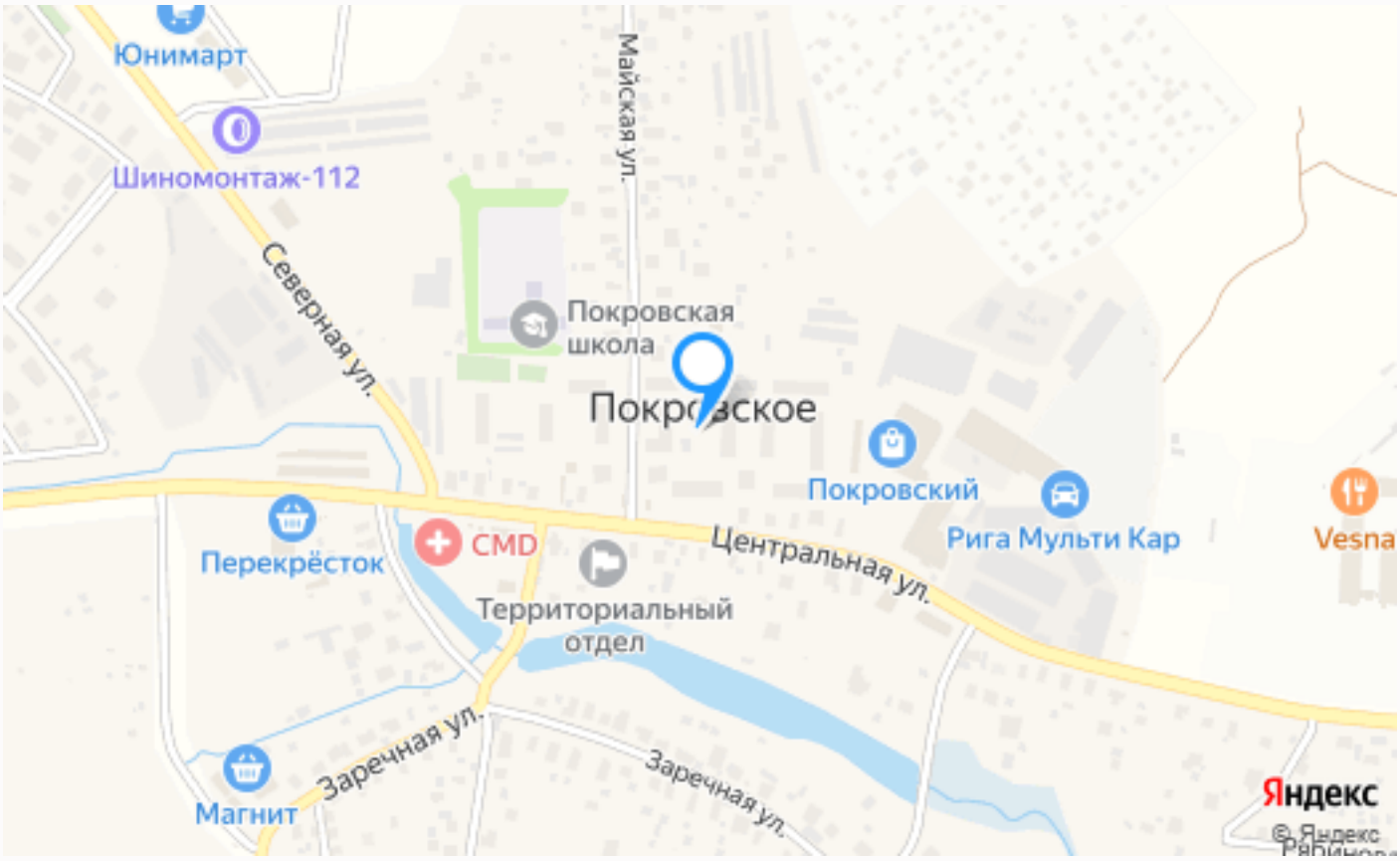

Расположение

Московская обл, г Истра, тер ЖК Новорижский (деревня Борки)

ID 5724

Новорижский

Коттеджный поселок Новорижский находится в 27 км от МКАД по Новорижскому шоссе в окружении лесного массива. Удобное расположение поселка обеспечивает мобильность его жителей. Прямой выезд на скоростное Новорижское шоссе позволяет максимально быстро добраться до Москвы. В «Новорижском» можно купить дома в ценовых

сегментах от бизнес до премиум, выполненные под ключ или под отделку, дома из бруса или кирпича, расположенные у озера, канала или рядом с парком. Все коммуникации поселка - центральные. Территория поселка полностью огорожена, организовано несколько въездов, что создает каждому жителю комфортный доступ к своему дому. Осуществляется круглосуточное патрулирование территории. Демократичные поселковые сборы. В поселке созданы водные каналы и благоустроены три парковые зоны с озерами, детскими площадками и широкими бульварами. У одного из озер создан пляж для купания. Продуманное расположение детских и спортивных площадок дает возможность комфортно проводить время. Для детей также построены частные сады: "Baby Teddy", "Дивный Сад", "Casa Dei Bambini XXL", "Binny" и школы: "Покровская гимназия", "Новорижская школа", "Junior School", "Лицей", "Академия Знаний". К внешней высокоразвитой инфраструктуре относятся близко расположенные торговые и спортивно-развлекательные центры с

бассейнами и СПА-комплексами: Novaya Riga Outlet Village, ТЦ Pokrovsky, клуб-ресторан Ribambelle Village, Agalarov Golf & Country Club расположены всего в 3–5 минутах на машине. В пешей доступности находится продуктовый магазин. Если вы цените жизнь на природе и городской комфорт, то это лучшее место для проживания и отдыха.

О месте

23 км от МКАД

Охрана

ЭТОТ ДОМ ЖДЕТ ИМЕННО ВАС!

ДОМ ПОД ОТДЕЛКУ

12 сот.
Площадь участка

620 м^2
Площадь дома

23 км
Расстояние от МКАД

ID 5724