СТИЛЬНЫЙ ДОМ С ПРОСТОРНОЙ ТЕРРАС.

24 сот.
Площадь участка

1000 м^2
Площадь дома

6 км
Расстояние от МКАД

ID 5692

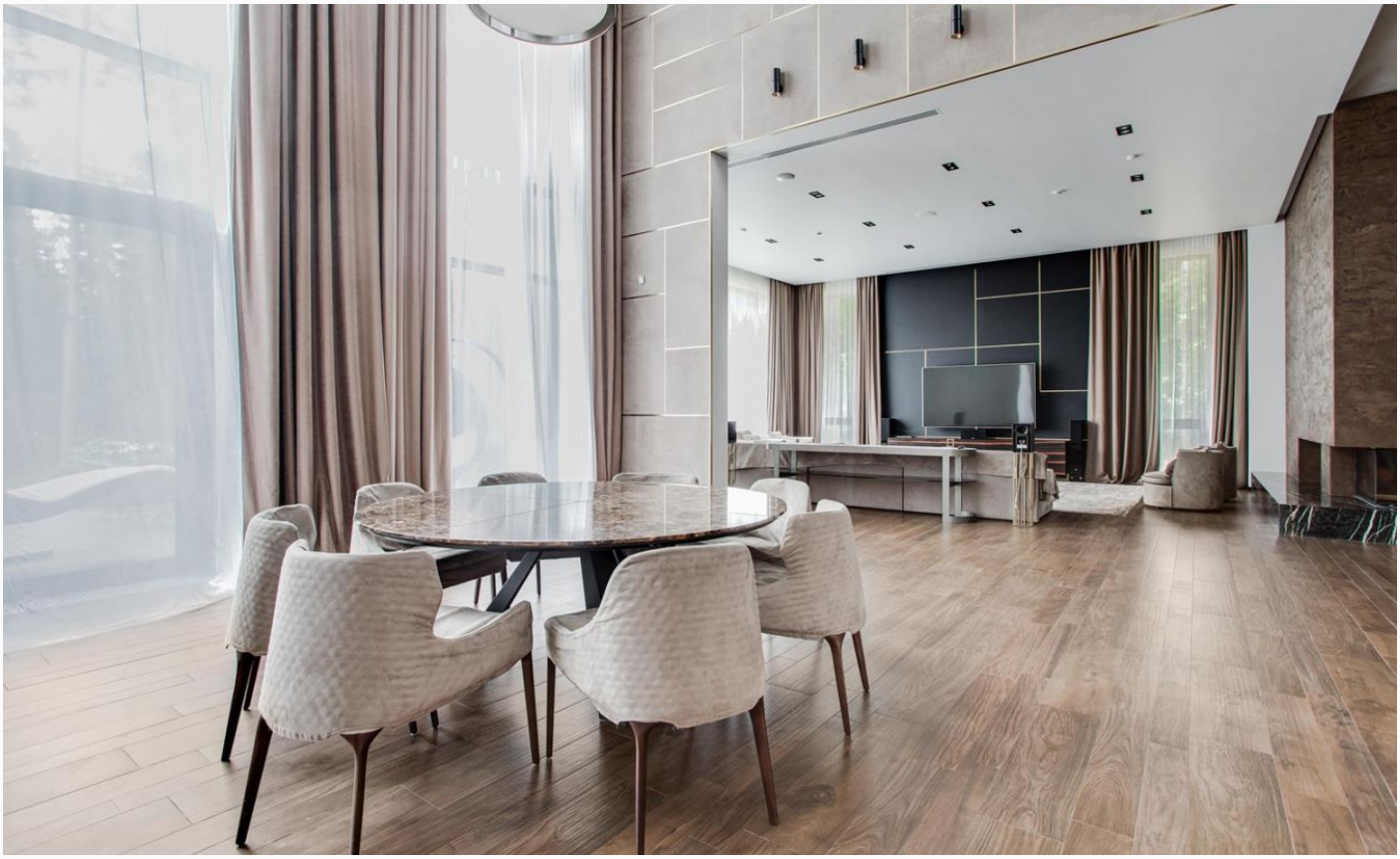

Волоколамское шоссе

1000 м^2

24 сот.

сельско-хозяйственное использование

2

под ключ

4

баня

барбекю

магистральный

да

централизованная скважина

септик

ID 5692

Цоколь: SPA- зона с сауной, зона для отдыха, бильярдная, тренажерный зал, детская игровая, с/у;

Этаж 1: прихожая, гардеробная, гостевой с/у, двусветная гостиная с камином, кухня, столовая, терраса, 2 спальни с индивидуальными ванными комнатами, постирочная, кладовая, серверная;

Этаж 2: холл, кабинет, основная спальня с ванной комнатой и 2-мя гардеробными, 2 спальни, 2 с/у, терраса.

Дополнительные строения: баня, гараж м\м, барбекю

СТИЛЬНЫЙ ДОМ С ПРОСТОРНОЙ ТЕРРАС.

Эксклюзивное предложение в поселке "Зарница". Великолепный загородный дом площадью 1 000 кв. м построен в современном стиле с панорамным остеклением и просторной террасой, облицован клинкерным кирпичом и деревом. Внутри дома выполнен интерьер с применением материалов высокого класса. Дом оборудован системой "Умный дом", системами вентиляции и кондиционирования, видеонаблюдением и сигнализацией.

ID 5692

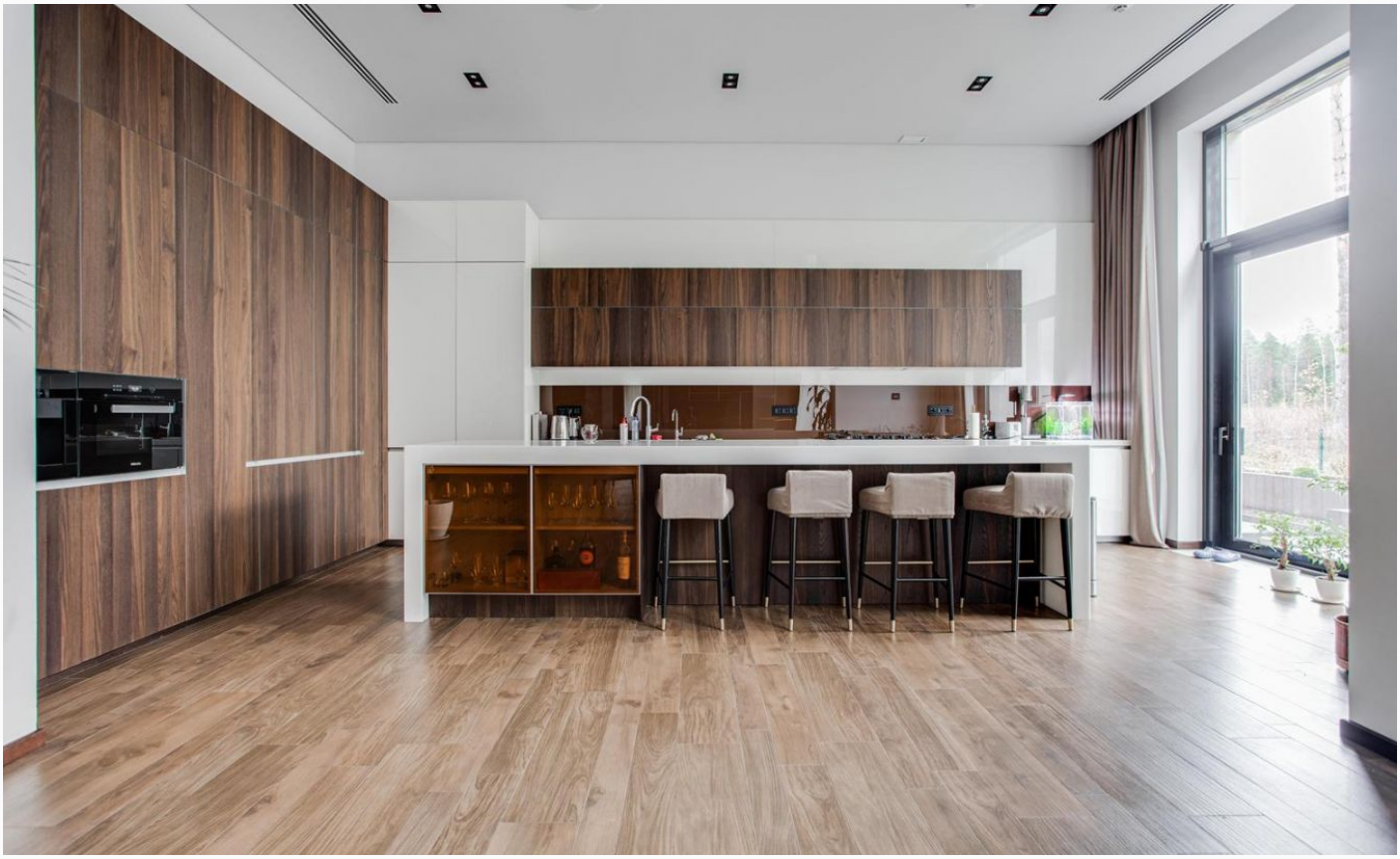

ID 5692

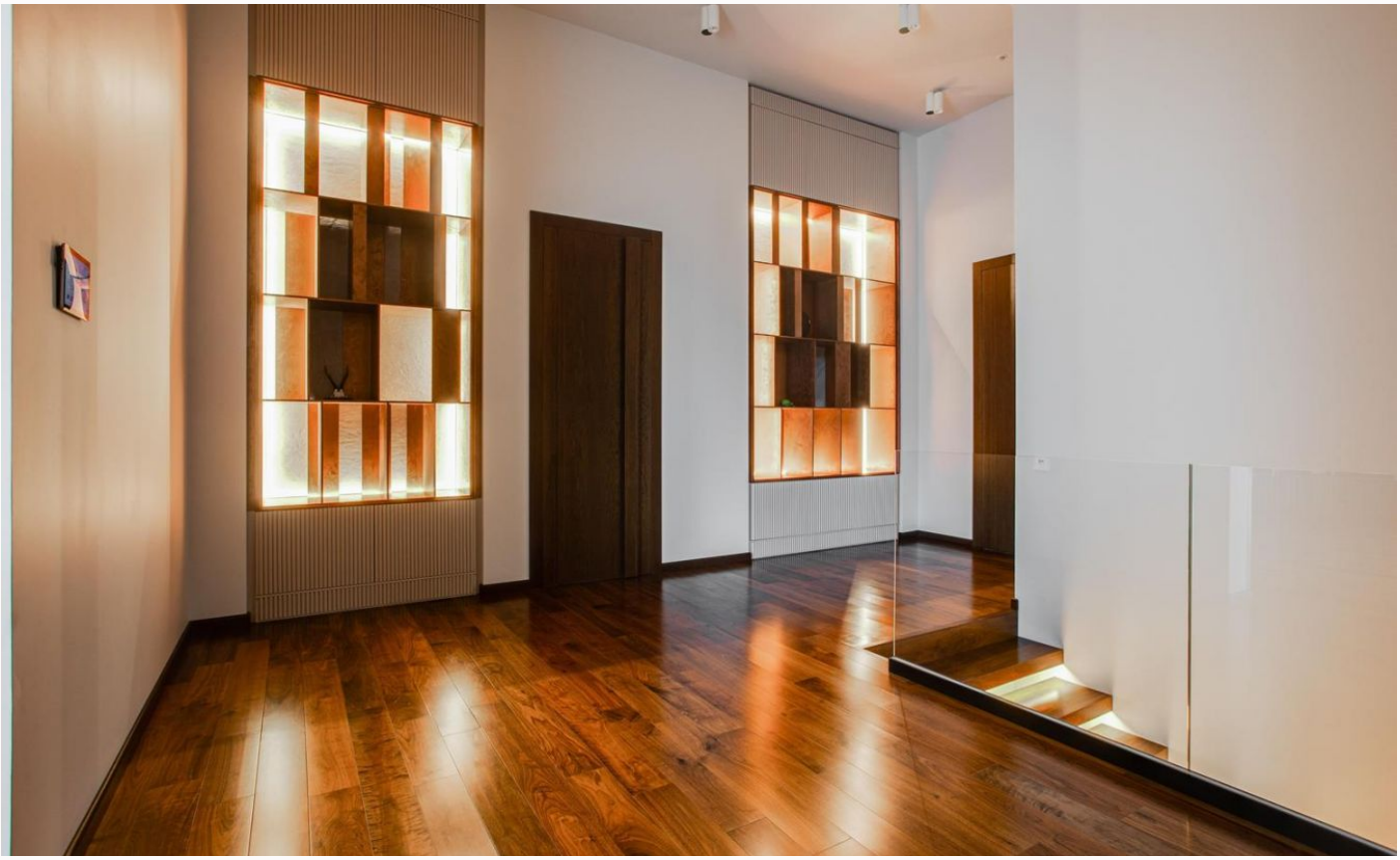

ID 5692

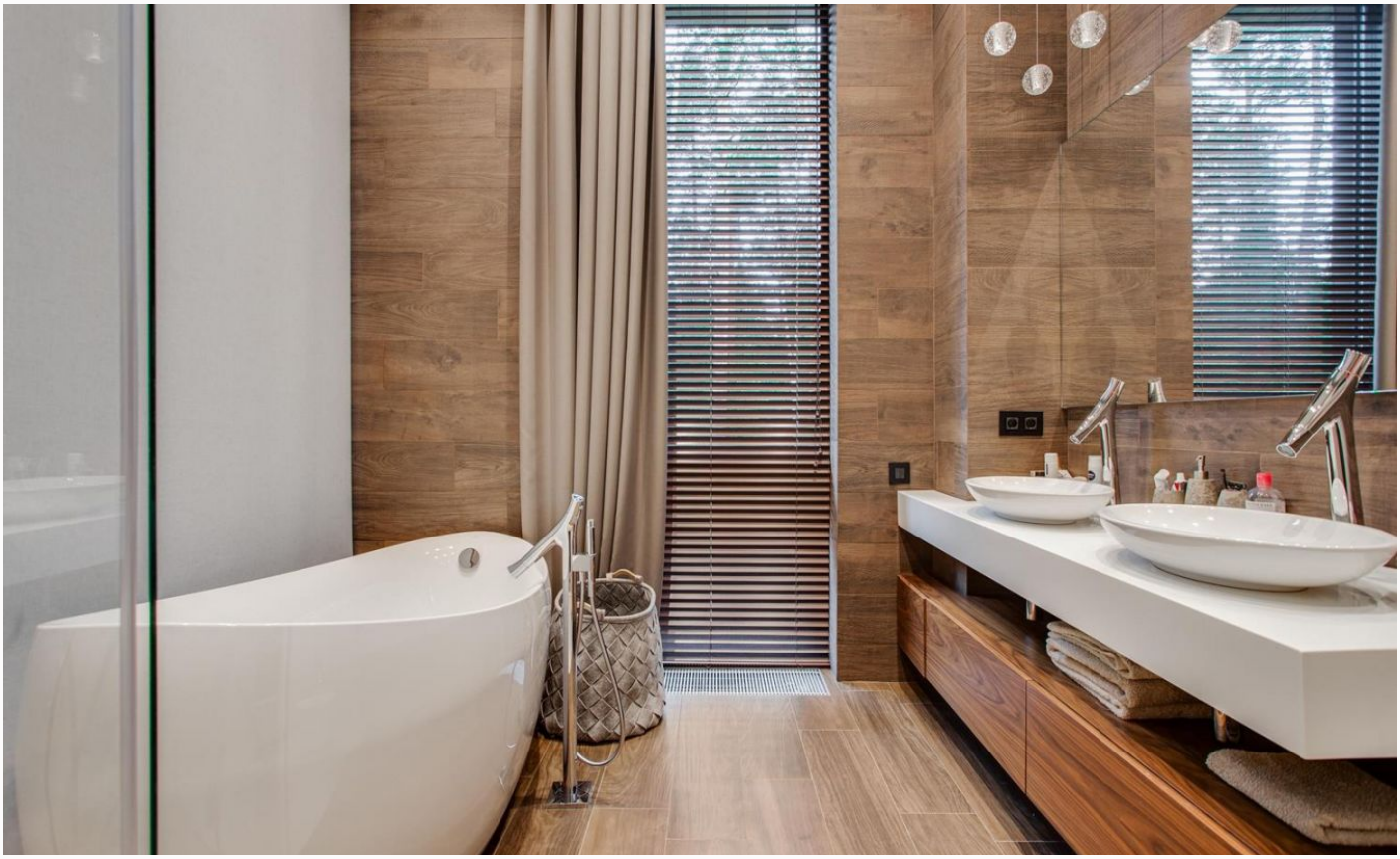

ID 5692

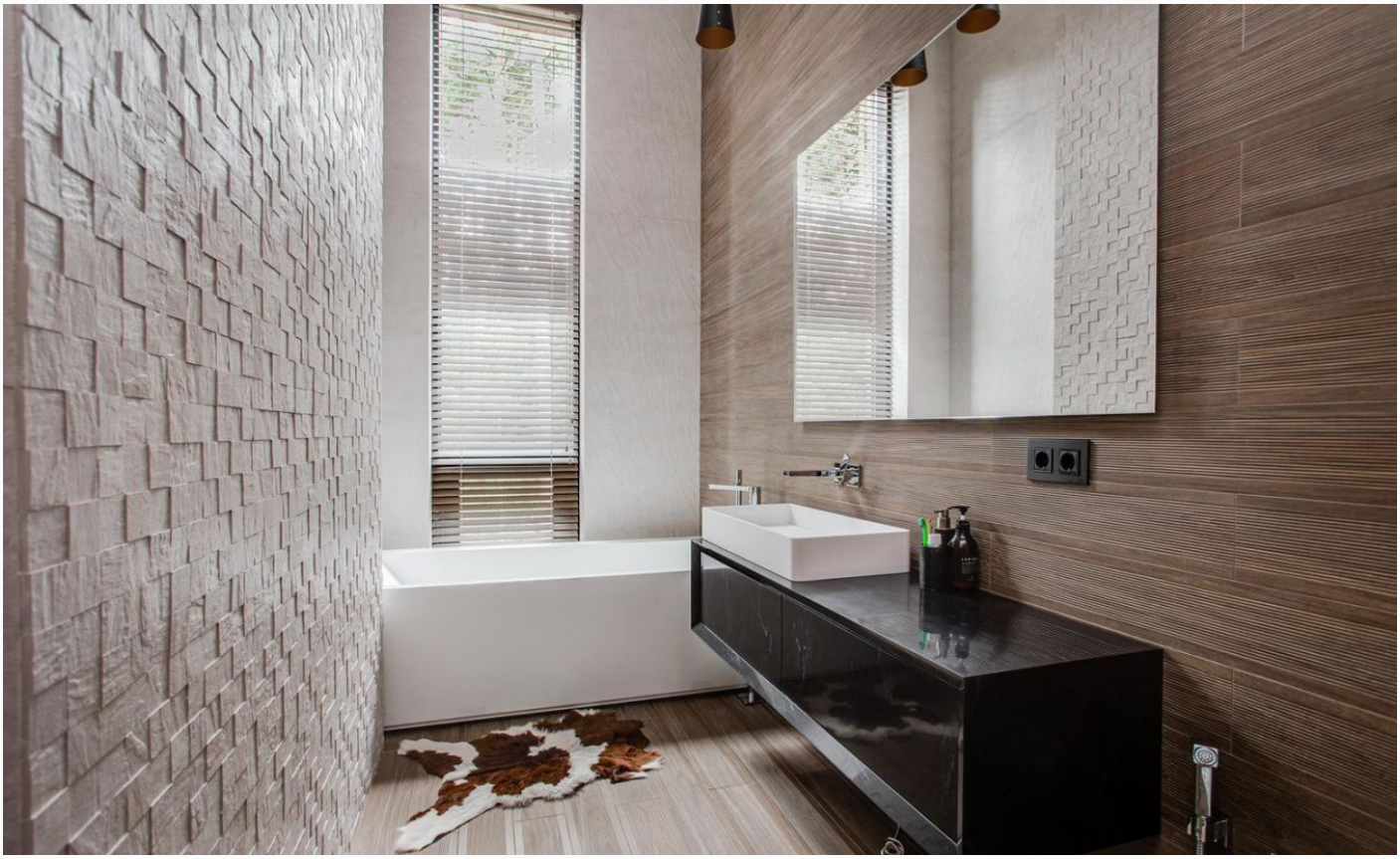

ID 5692

ID 5692

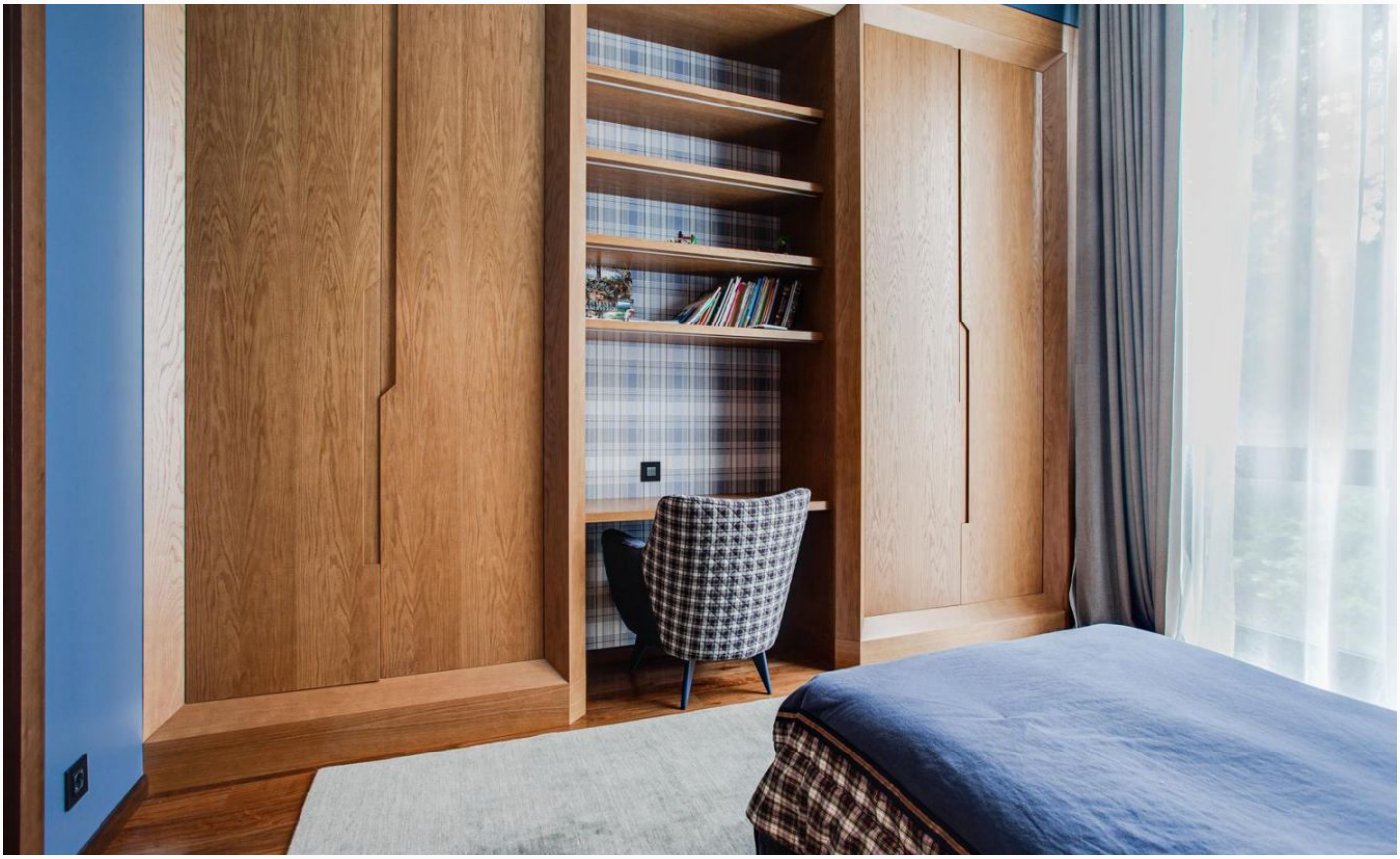

ID 5692

ID 5692

ID 5692

ID 5692

ID 5692

ID 5692

Планировки

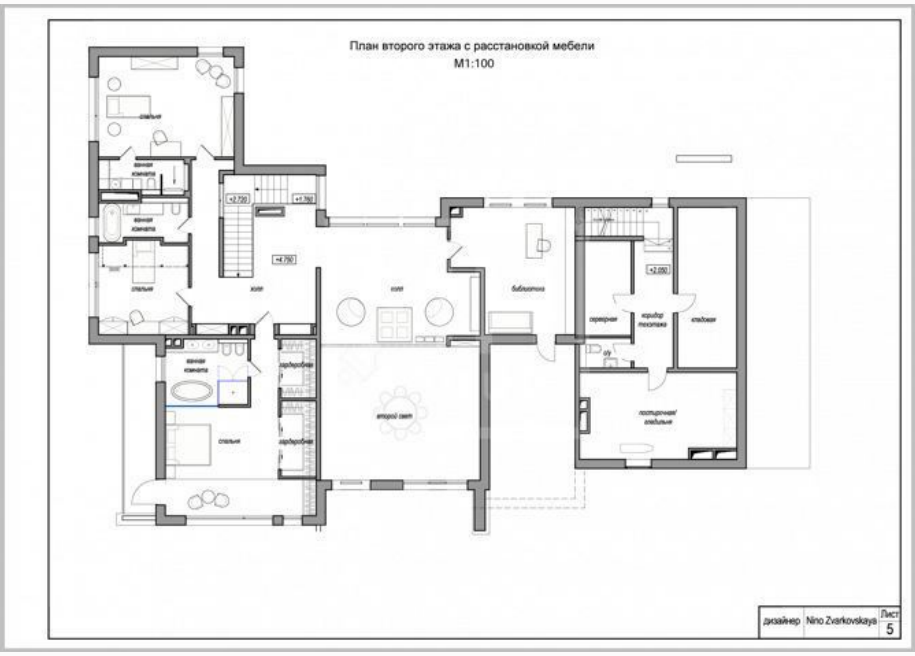
План второго этажа с расстановкой мебели
М1:100
дизайнер
Nino Zvarkovskaya
Лист
5

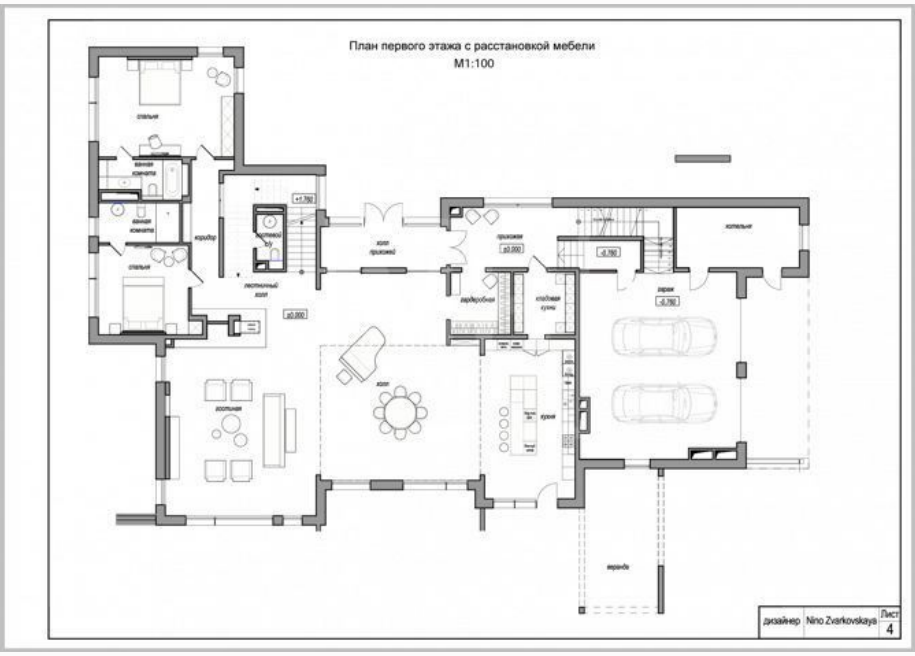
План первого этажа с расстановкой мебели
М1:100
дизайнер
Nino Zvarkovskaya
Лист
4

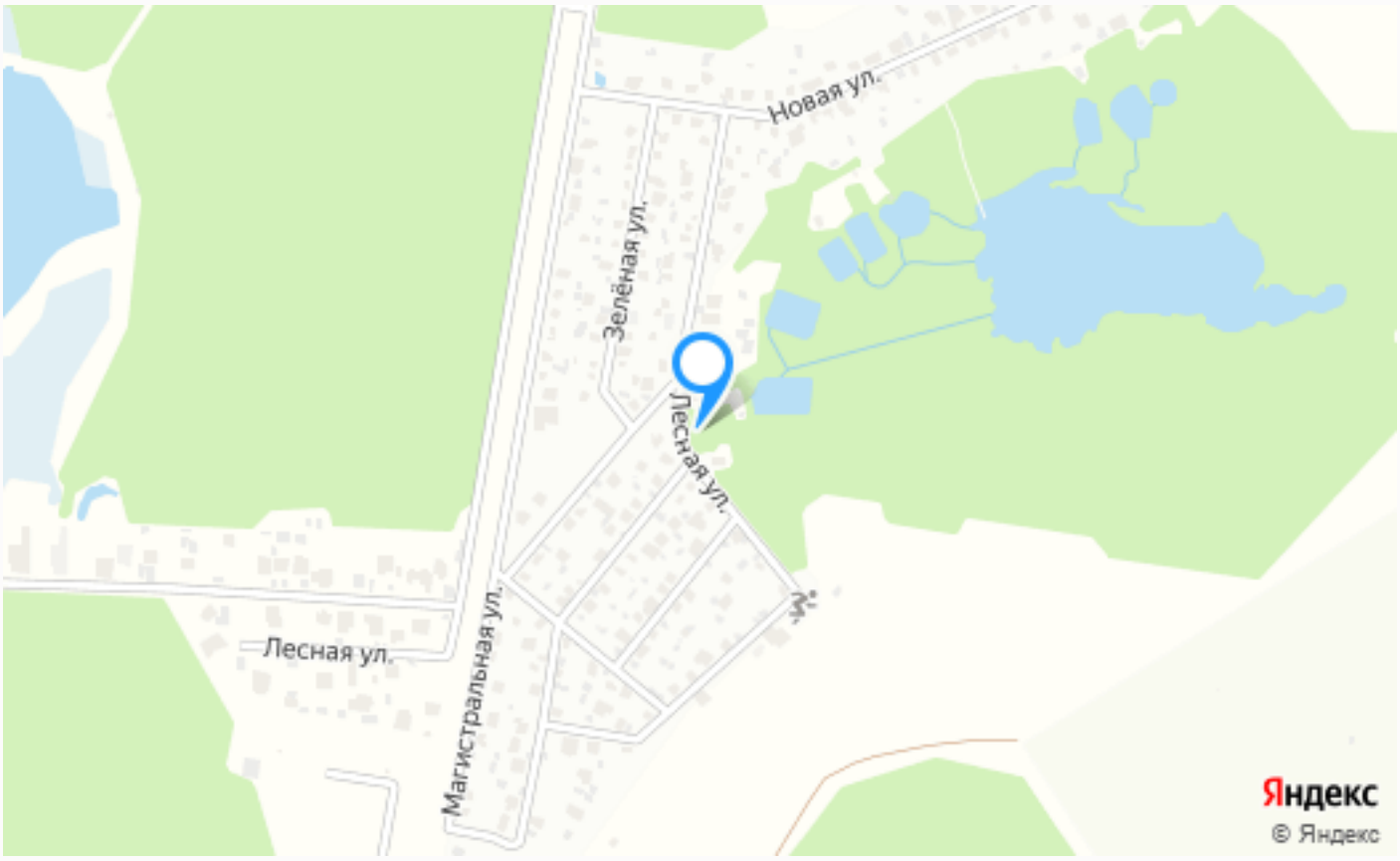

Расположение

Московская обл, г Красногорск, рп Нахабино, тер. СНТ Зарница

ID 5692

Красногорск

Красногорск – это прекрасное место для жизни вблизи Москвы. Чем же привлекает это место? Конечно же, близость к столице России. Также район славится своей уникальной природой, наличием интересных парков и музеев, а также высоким комфортом проживания. Одной из главных особенностей Красногорска является его близость к знаменитому водохранилищу Москва-реки. Это делает этот район идеальным местом для любителей активного отдыха и водных развлечений. Одной из известных баз отдыха является "Мякинино парк" расположенный на отдельном полуострове и включающий в себя также корт и

гольфпарк, станция проката сапов,лодок и вейкбордов. Зимой открывается прокат коньков и прокладываются лыжные маршруты.
Для любителей природы и лесных прогулок в районе Красногорска есть несколько интересных парков: ландшафтный парк Митино", парк 10-летия Октября и Губайловский экопарк. Также в городе есть несколько музеев, включая Мемориальный музей немецких антифашистов Красногорского филиала Музея Победы и Усадьба Знаменское-Губайлово. Красногорск также славится своими ресторанами высокого класса, такими как "Арт-кафе" и "Чайхона". Оздоровительные центры "Аквафитнес" и "Солярис" находятся в шаговой доступности. Красногорск очень спортивный город. Тем кто привык вести активный образ жизни он придется по душе. Футбольный стадион Машиностроитель (благодаря отапливаемому полю-работает круглый год), Хоккейный стадион Старт, лыжный стадион Зоркий, ЦРДС Зенит и многие другие. Для тех, кто хочет обзавестись недвижимостью в этом районе, есть широкий выбор различных вариантов на любой вкус и кошелек – от уютных квартир до роскошных особняков. Для семей с детьми в Красногорске есть все необходимые учреждения – от детских садов до школ и игровых площадок.Вообще этот зеленый тихий город идеально подходит для семей с детьми.
Красногорск – это идеальное место для жизни вблизи Москвы, с прекрасной природой, интересными местами и парками, которые обеспечивают комфортное проживание для самых притязательных личностей.

О месте

6 км от МКАД

Парковый

Охрана

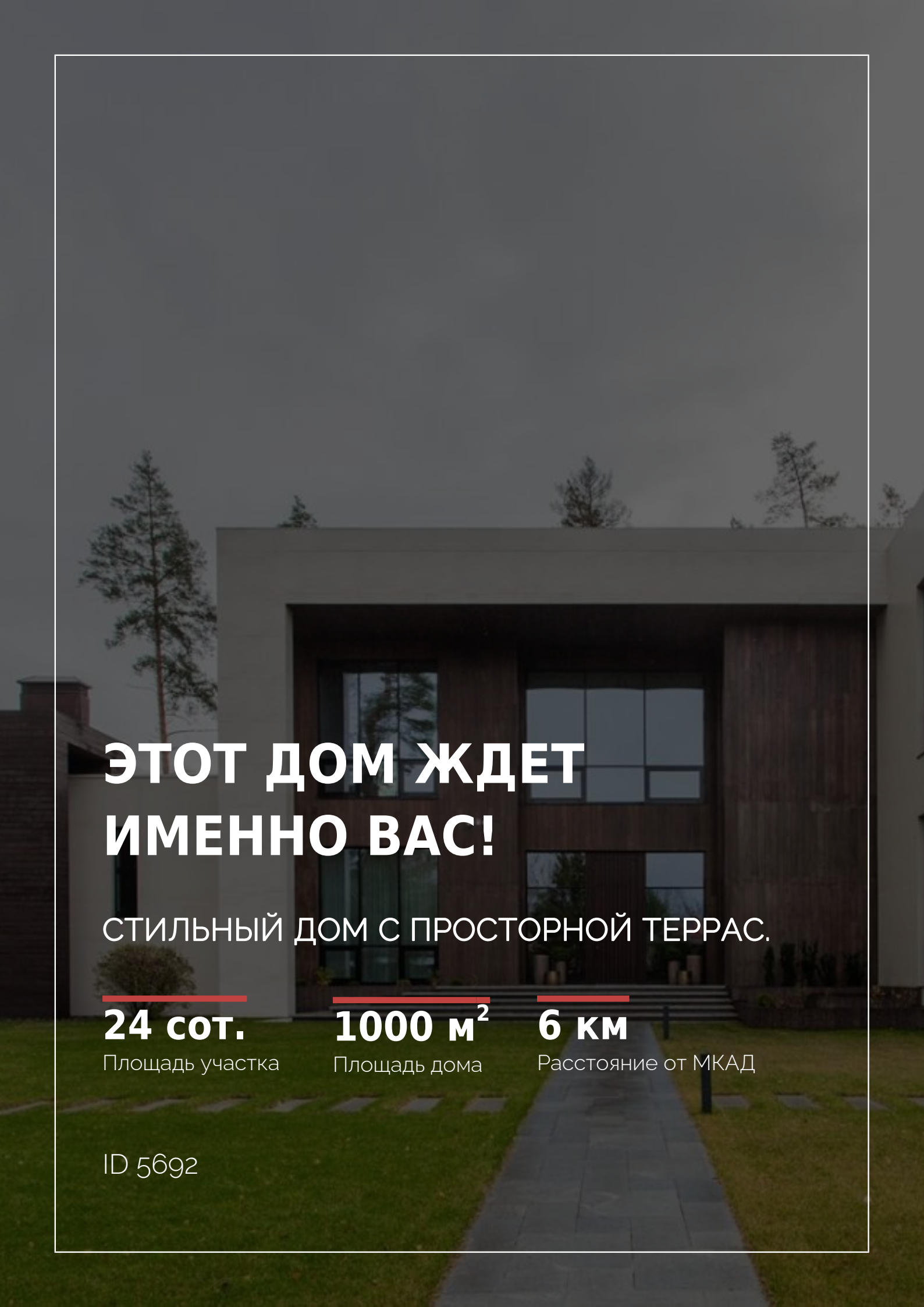

ЭТОТ ДОМ ЖДЕТ ИМЕННО ВАС!

СТИЛЬНЫЙ ДОМ С ПРОСТОРНОЙ ТЕРРАС.

24 сот.
Площадь участка

1000 м^2
Площадь дома

6 км
Расстояние от МКАД

ID 5692