ДОМ В КОТТЕДЖНОМ ПОСЕЛКЕ ЕВРОПА

12 сот.
Площадь участка

270 м²
Площадь дома

22 км
Расстояние от МКАД

ID 5678

Рублёво-Успенское шоссе

270 м²

12 сот.

дачное строительство

2

под ключ

3

магистральный

да

центральное

центральная

ID 5678

Этаж 1: кухня-столовая, гостиная, кабинет, прихожая, с/у, терраса, бойлерная.

Этаж 2: 3 спальни, каждая со своим с/у, в основной есть гардеробная.

ДОМ В КОТТЕДЖНОМ ПОСЕЛКЕ ЕВРОПА

Очень уютный и светлый дом, который поможет Вам по достоинству оценить все преимущества размеренной загородной жизни. Коттедж прекрасно вписывается в природное окружение благодаря авторскому архитектурному проекту на базе немецкой технологии строительства. Интерьеры оформлены в современном стиле с тщательной подборкой качественных и долговечных материалов. Здесь прослеживается идеальный баланс цветовой гаммы, воздуха и света. Коттедж полностью подготовлен к Вашему оперативному переезду: установлена техника от известных мировых брендов. Красивый участок 12 соток дополнен ухоженным ландшафтным дизайном с декоративным прудом и высадкой плодовых деревьев и кустарников.

ID 5678

ID 5678

ID 5678

ID 5678

ID 5678

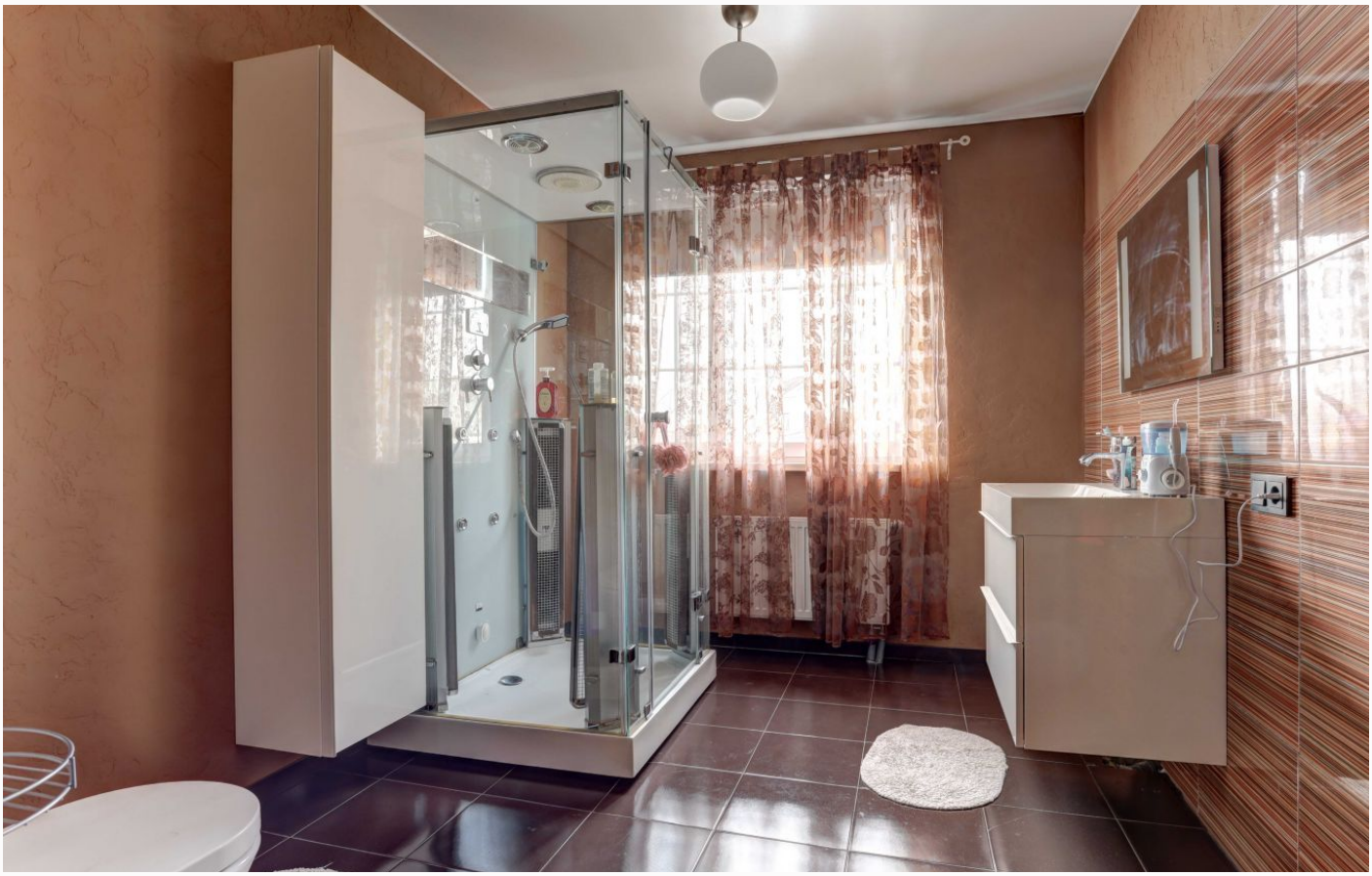

ID 5678

ID 5678

ID 5678

ID 5678

ID 5678

ID 5678

ID 5678

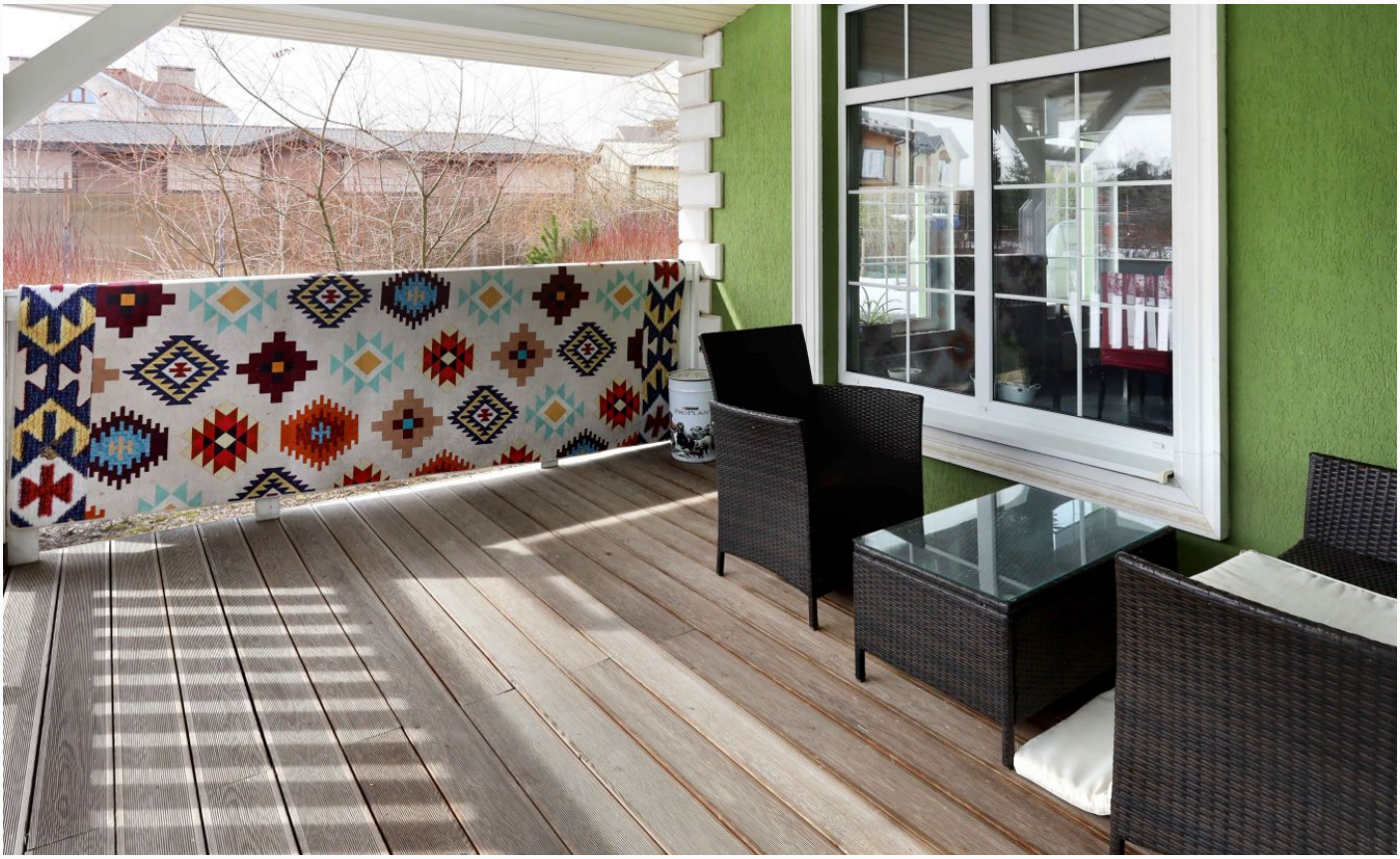

ID 5678

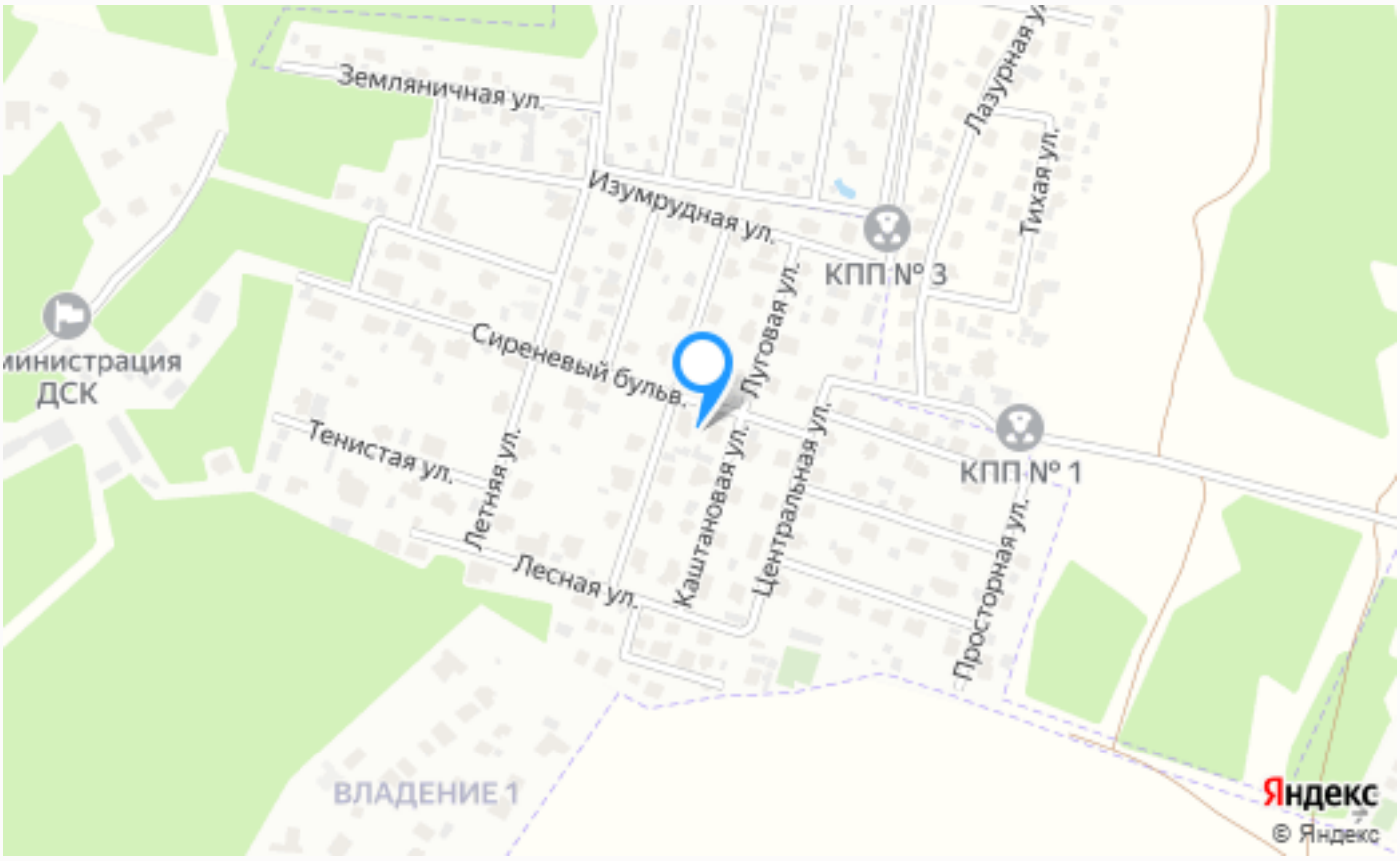

Расположение

Московская обл, г Одинцово, тер КП Европа-1 (деревня Маслово)

ID 5678

Европа-1

Поселок «Европа» состоит из трёх оригинальных кварталов, каждый из которых выполнен в традиционных архитектурных стилях: Баварский, Итальянский и Английские кварталы. Посёлок находится буквально в 20 минутах езды от столицы.

ID 5678

О месте

22 км от
МКАД

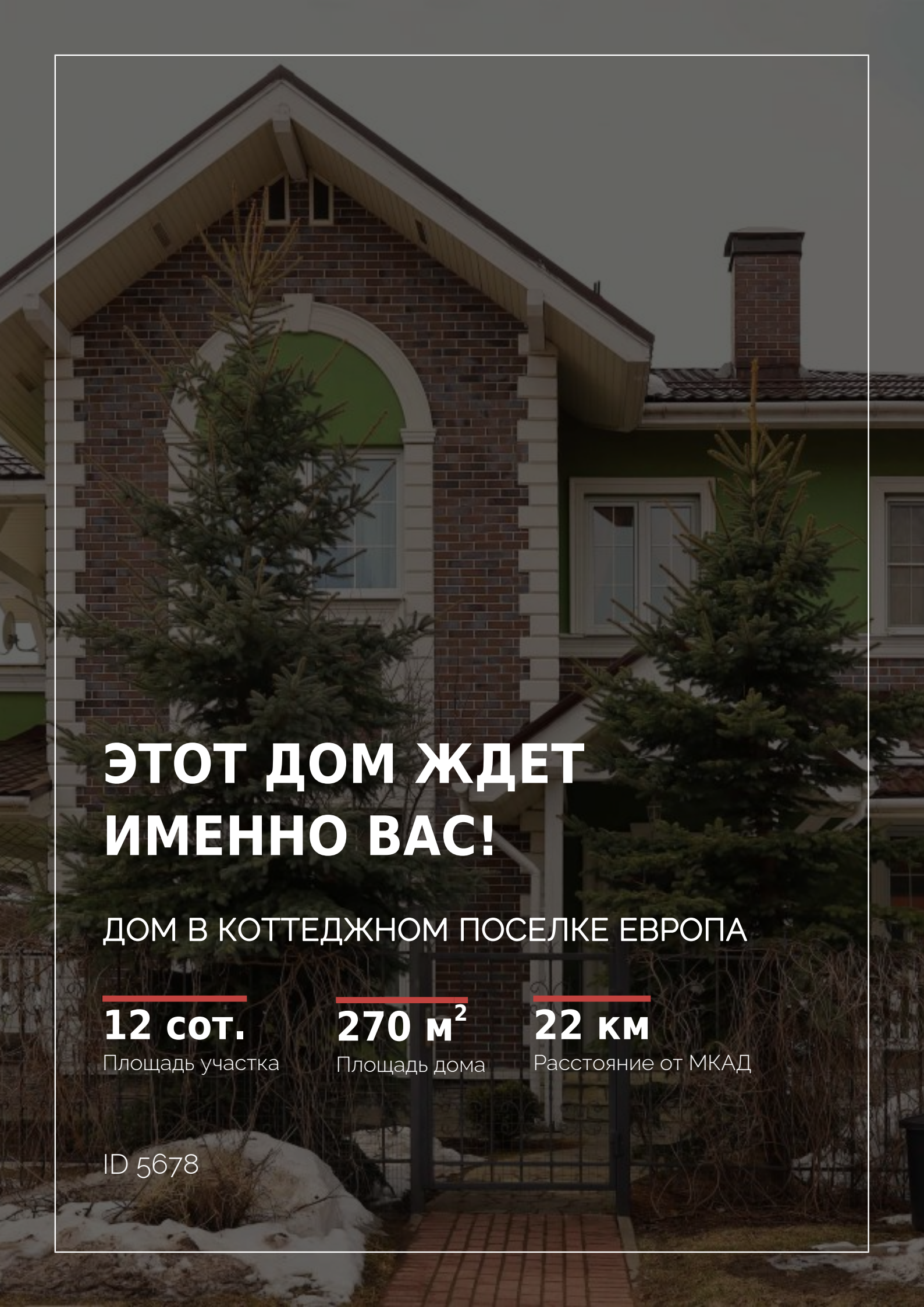

ЭТОТ ДОМ ЖДЕТ ИМЕННО ВАС!

ДОМ В КОТТЕДЖНОМ ПОСЕЛКЕ ЕВРОПА

12 сот.
Площадь участка

270 м^2
Площадь дома

22 км
Расстояние от МКАД

ID 5678