СОВРЕМЕННЫЙ ДОМ В НОВОЙ МОСКВЕ

6 сот.
Площадь участка

300 м²
Площадь дома

15 км
Расстояние от МКАД

ID 5654

Минское шоссе

300 м²

6 сот.

ИЖС

2

под ключ

4

магистральный

да

центральное

септик

ID 5654

Этаж 1: Входная группа, гардеробная, кухня, санузел, котельная, кабинет

Этаж 2: 4 спальни с гардеробными и ванная комната на этаже

Дополнительные строения: гараж м\м

ID 5654

СОВРЕМЕННЫЙ ДОМ В НОВОЙ МОСКВЕ

Площадь дома 300 кВ.м Участок ровный, правильной формы. В доме 4 спальни с персональными гардеробными в каждой комнате . Зал, Кабинет, 2 санузла, 2 душевые кабины, ванная джакузи. Баня и парная на дровах. Стены парной - экстра липа, полки - африканский дуб Абаш. Эффект соленой пещеры Подвал для хранения заготовок. Закрытая терраса, дизайнерская печь с мангалом. Печь- авторская работа печника из Новгорода. Вся бытовая техника Mile и Nef, кофемашина , и вся мебель дома включены в стоимость. Описание дома: Год постройки 2020 Материал стен: керамический кирпич, облицовочный кирпич, газобетонные блоки. Толщина стен 600мм. Два этажа. Высота потолков 3 м. Лестница и двери - дуб Освещение: светодиодные светильники авторский проект компании 5 Плюс Кровля Монтерей Фундамент: свайное поле и монолитная плита Установлена системой умный дом с приложения. Сигнализация, датчики движения, открытия /закрытия окон Расположение -19 км от МКАДа Прямой выезд на Киевское, Боровское и Минское и Можайское шоссе. Открытие новых станций метро в 2022г(Пыхтино ,Внуково) 10 минут на автобусе. Электричка до

Киевского вокзала. Прописка Москва .

ID 5654

ID 5654

ID 5654

ID 5654

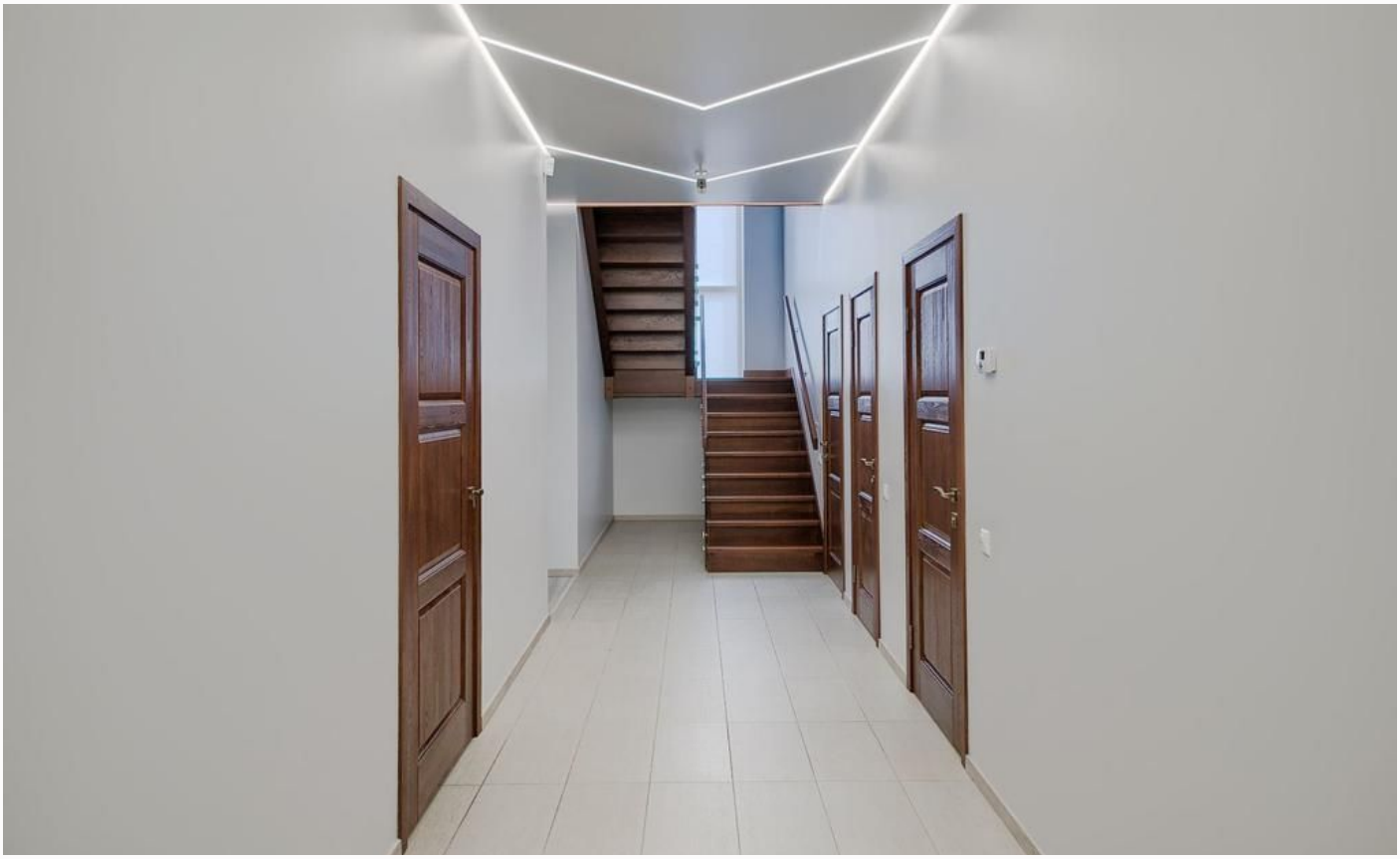

ID 5654

ID 5654

ID 5654

ID 5654

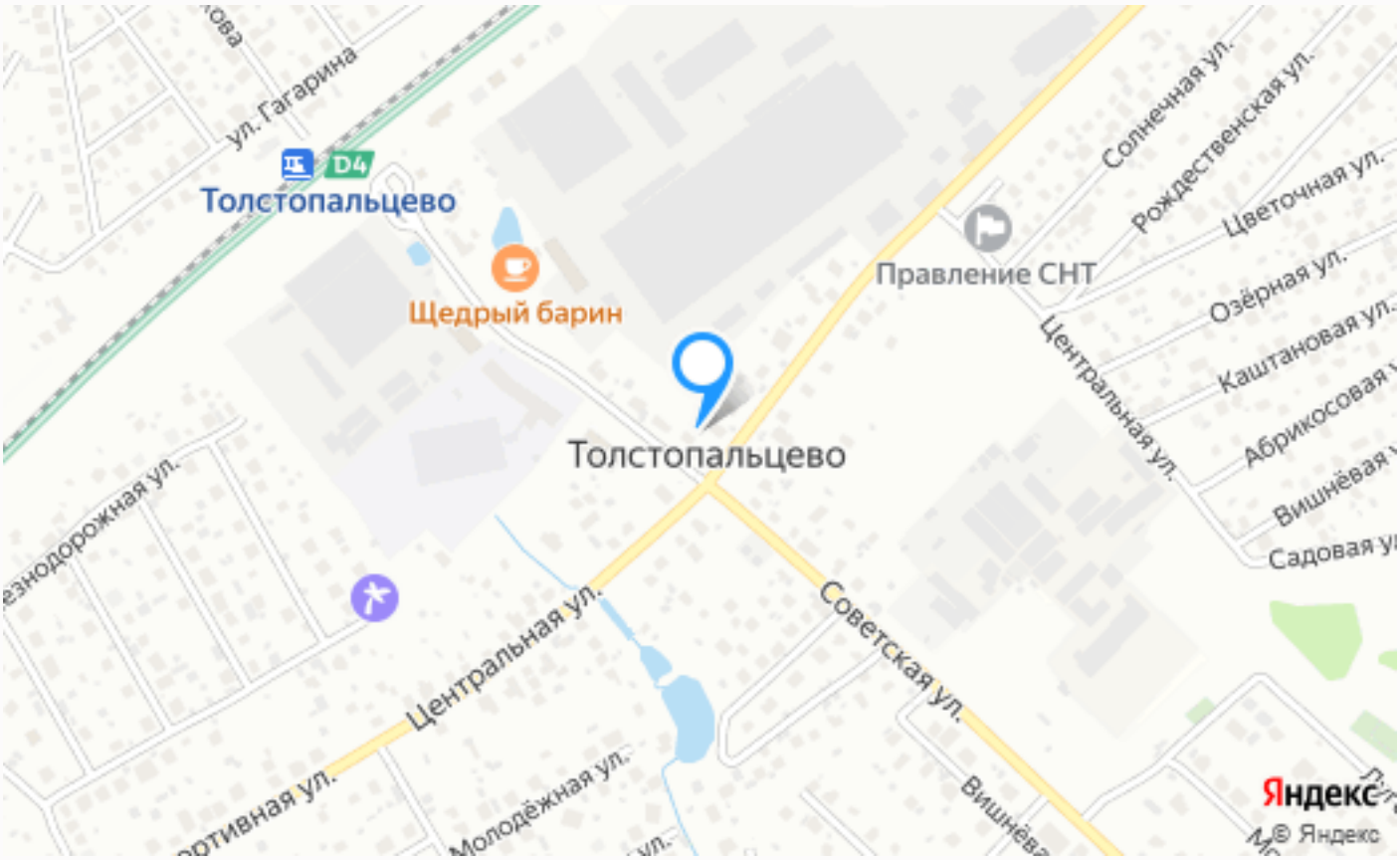

Расположение

г Москва, поселение Марушкинское, тер СНТ Толстопальцево-4 (деревня Марушкино)

ID 5654

О месте

15 км от МКАД

Школы и гимназии

Парки спорта и отдыха

Детская площадка

Охрана

ЭТОТ ДОМ ЖДЕТ ИМЕННО ВАС!

СОВРЕМЕННЫЙ ДОМ В НОВОЙ МОСКВЕ

6 сот.
Площадь участка

300 м^2
Площадь дома

15 км
Расстояние от МКАД

ID 5654