ШИКАРНАЯ КЛАССИКА В ТСЖ ПОДУШКИНО

12 сот.
Площадь участка

780 м²
Площадь дома

7 км
Расстояние от МКАД

ID 5391

Рублёво-Успенское шоссе

780 м²

12 сот.

ИЖС

2

под ключ

5

бассейн

магистральный

да

центральное

центральная

ID 5391

Цоколь: Технические помещения, кладовая.

Этаж 1: Прихожая, гардеробная, кухня, гостиная, гостевая спальня с санузлом, постирочная, гостевой с/у

Этаж 2: 4 спальни каждая со своим с/у.

Этаж 3: Бильярдный зал, санузел.

Дополнительные строения: бассейн, гараж м\м

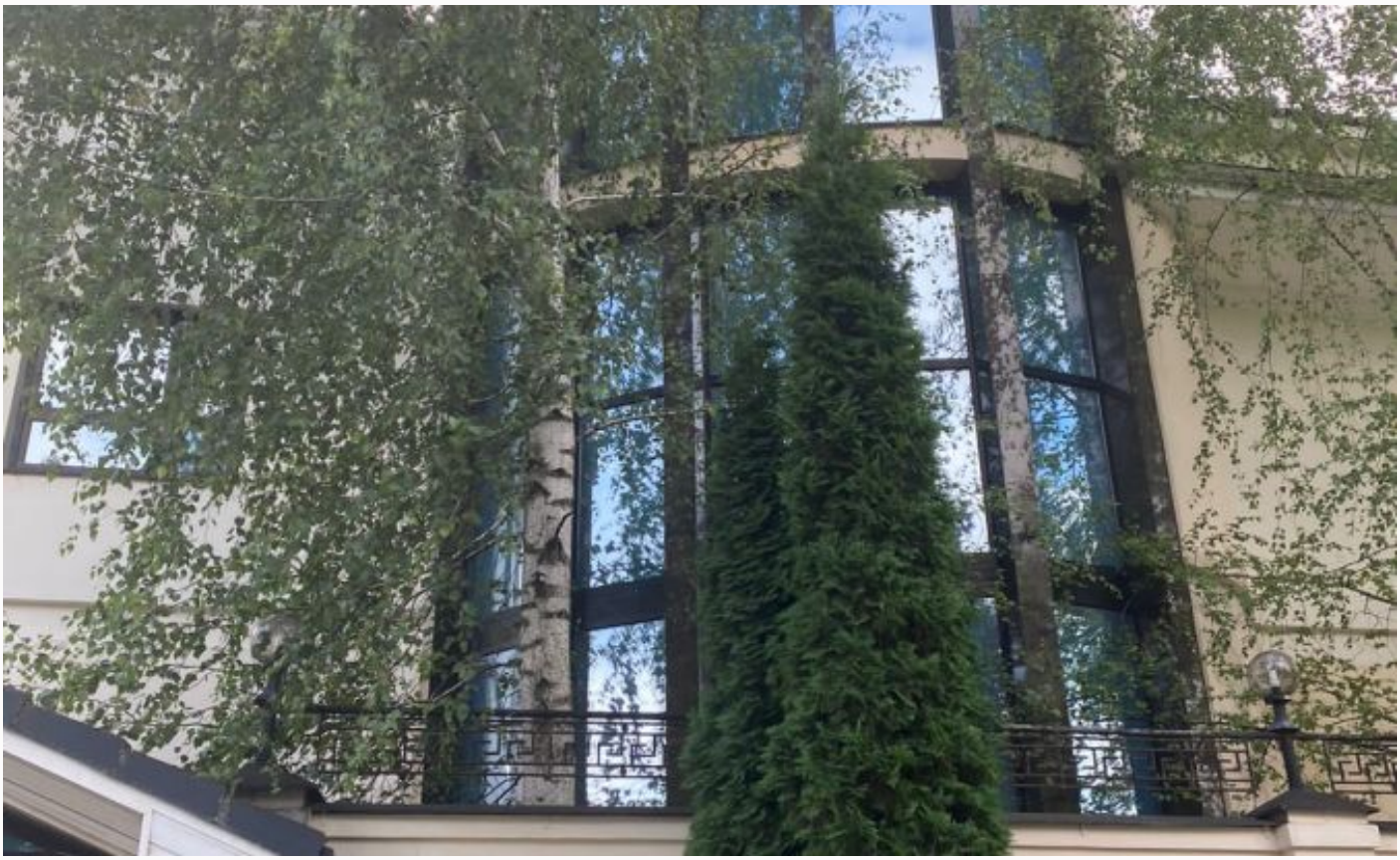

ID 5391

ID 5391

ID 5391

ID 5391

ID 5391

ID 5391

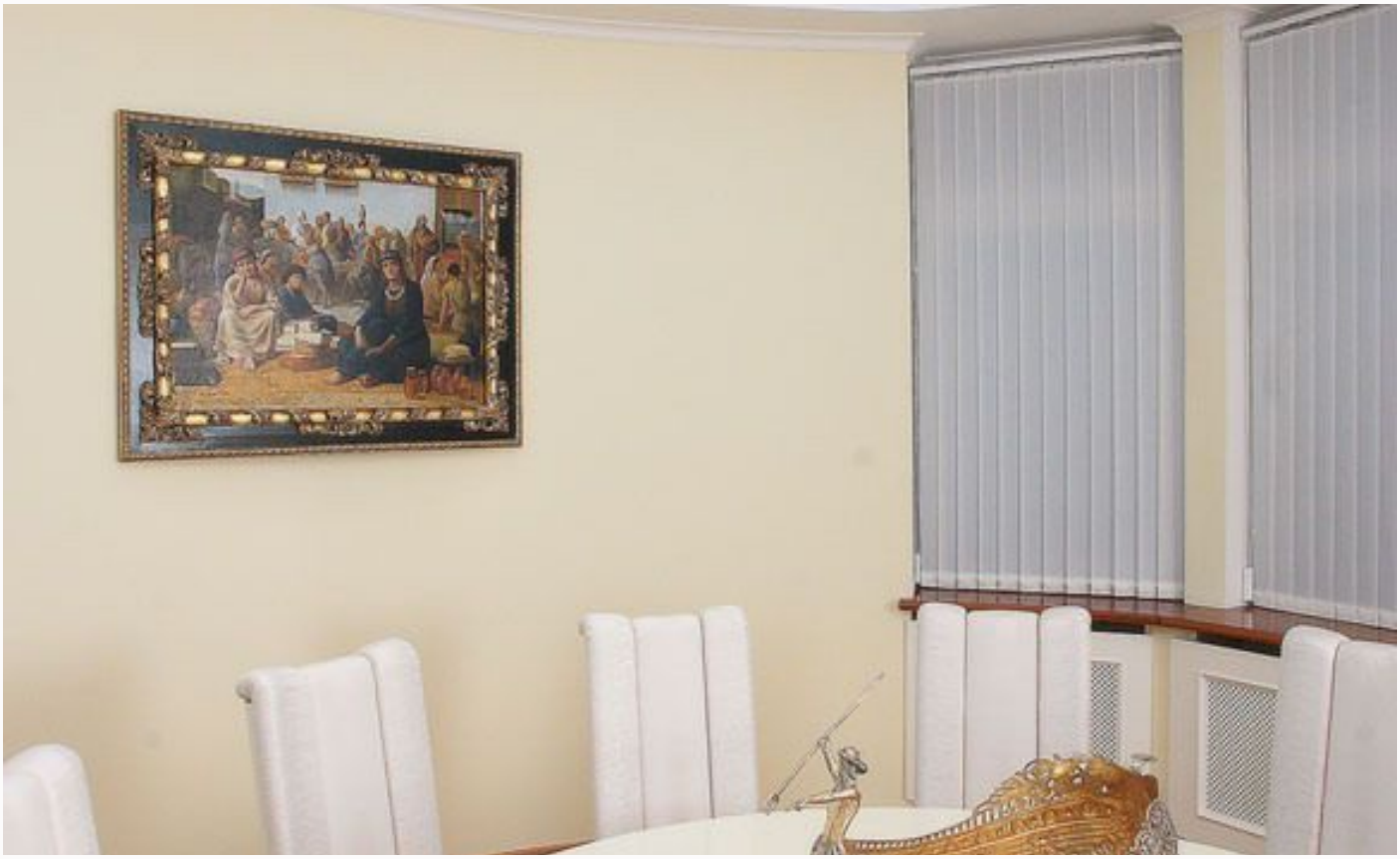

ID 5391

ID 5391

ID 5391

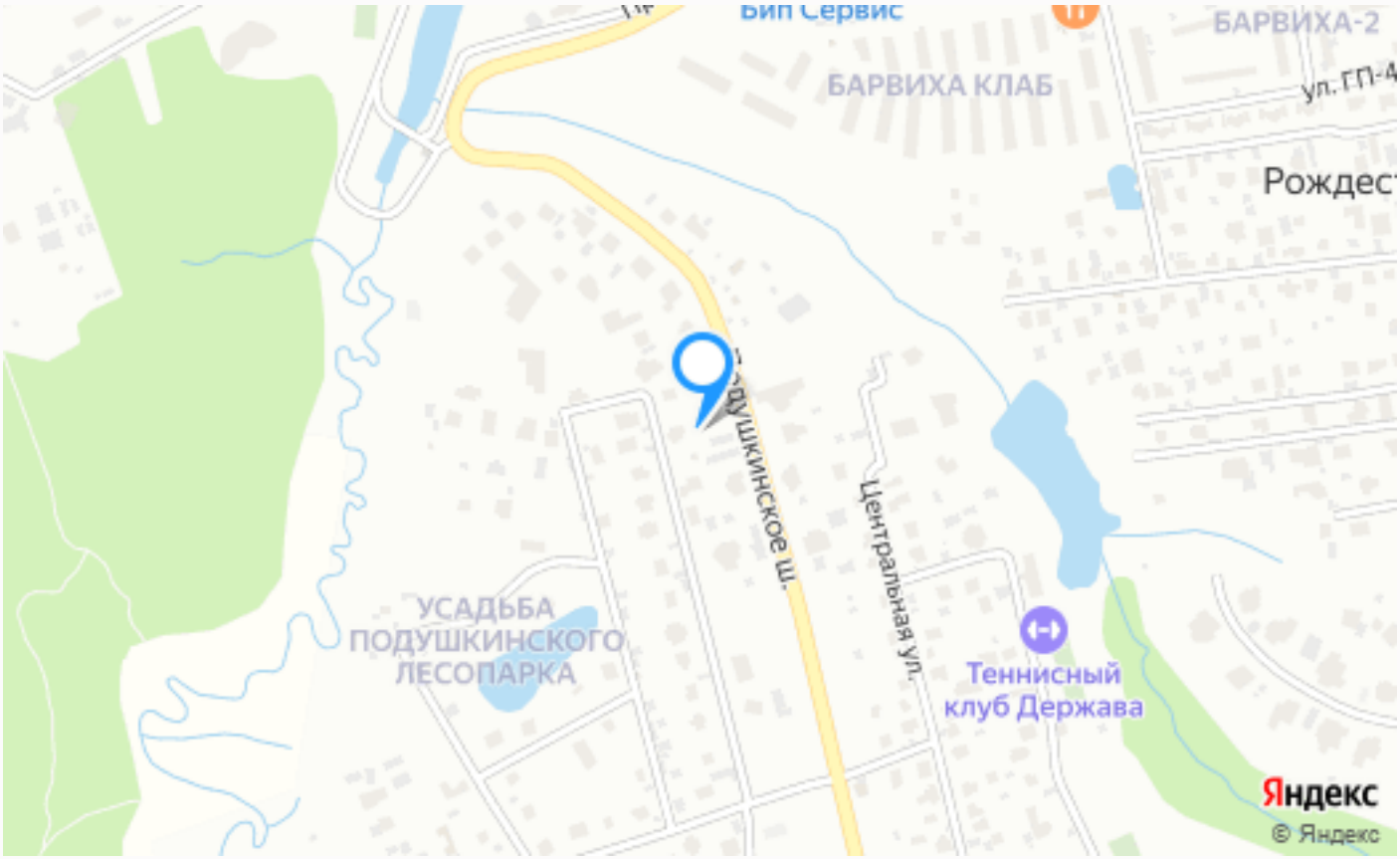

Расположение

Московская обл, г Одинцово, тер ТСЖ Подушкино (деревня Подушкино)

ID 5391

Подушкино

Одинцовский район по многим параметрам обгоняет остальные части Подмосковья. Без преувеличения можно сказать, что он один из самых уникальных по части памятников архитектуры и исторических мест. К примеру, именно здесь расположены городки Вязёмы и Уборы, полные древних храмов, или же великолепный монастырь Саввы Сторожевского. Также в этом районе расположились известные дворцы князей восемнадцатых-девятнадцатых веков. Населенный пункт “Подушкино” тянет свою историю еще с очень давних времен, первое упоминание было в 1627 году. С тех лет поселок принадлежал многим политическим

деятелям и знатным людям, пока в начале двадцатого века сюда не пришли коммунисты. Известные особняки и усадьбы быстро стали санаториями и дачами для отдыха политиков, людей искусства и науки. Сейчас же здесь может купить землю любой желающий, конечно, если ему это по карману. “Подушкино” расположено в самом центре Рублевки, поэтому цены на землю здесь просто запредельные, даже если вас интересует пустой участок. Но не подумайте, что все это просто так. Такой уровень цен сложился здесь благодаря архитектуре, истории, природе и комфорту этих мест. Сейчас сложно найти более уютные, приятные или же современные коттеджные поселки. Покупка земли в этом районе - отличный выбор, если вы ищете гнездо для своей семьи. Здесь много самой разной инфраструктуры, без которой невозможно представить себе загородную жизнь, до Москвы можно добраться за максимально короткое время, благодаря крупным скоростным трассам. Ну а если вы рассматриваете участки в “Подушкино”, в качестве инвестиций, то и тут не прогадаете. Цены постоянно растут, приумножая капитал тех, кто уже приобрел здесь дом. TRANSLATE with x English Arabic Hebrew Polish Bulgarian Hindi Portuguese Catalan Hmong Daw Romanian Chinese Simplified Hungarian Russian Chinese Traditional Indonesian Slovak Czech Italian Slovenian Danish Japanese Spanish Dutch Klingon Swedish English Korean Thai Estonian Latvian Turkish Finnish Lithuanian Ukrainian French Malay Urdu German Maltese Vietnamese Greek Norwegian Welsh Haitian Creole Persian TRANSLATE with COPY THE URL BELOW Back EMBED THE SNIPPET BELOW IN YOUR SITE Enable collaborative features and customize widget: Bing Webmaster Portal Back

О месте

7 км от МКАД

Охрана

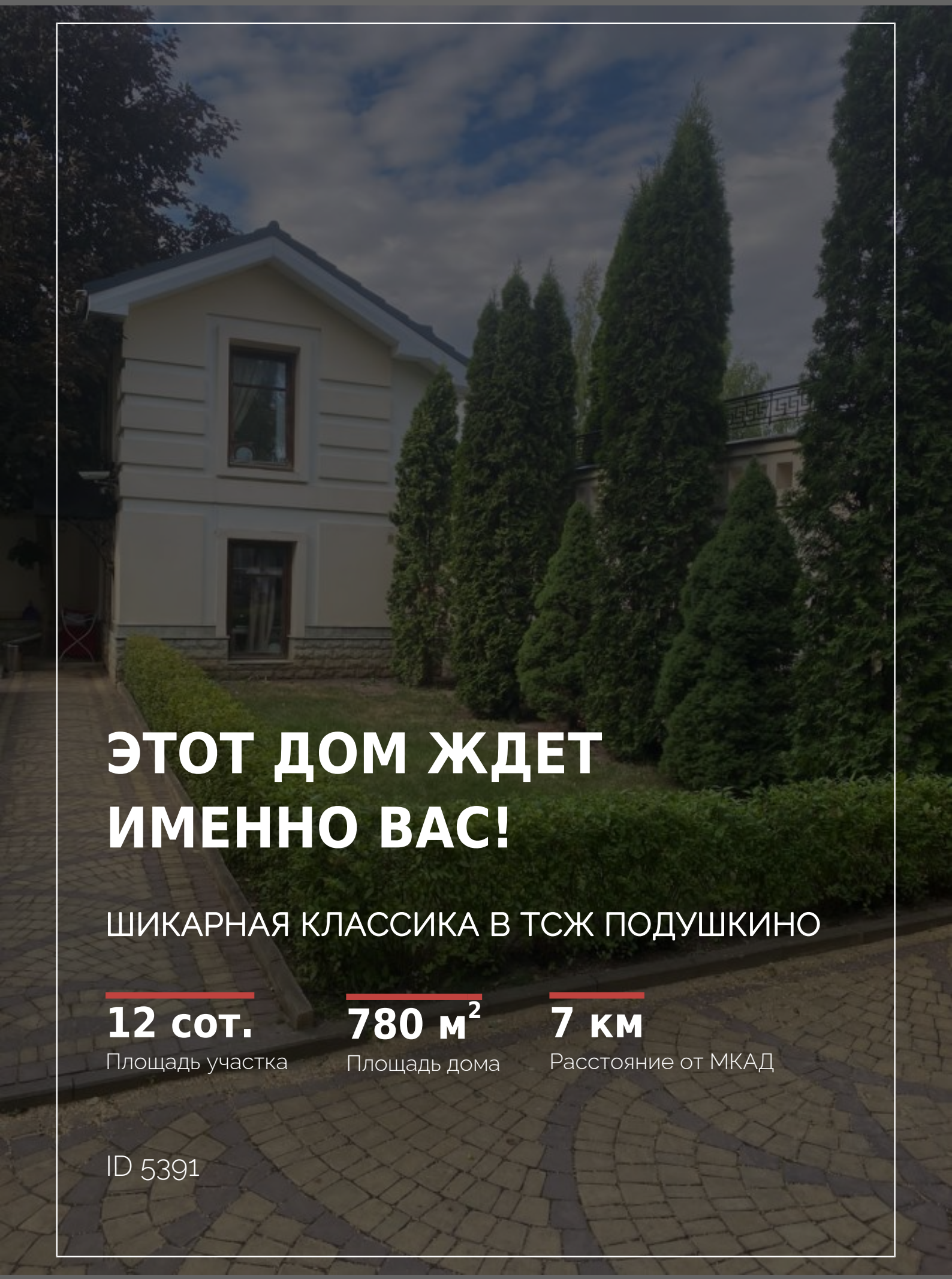

ЭТОТ ДОМ ЖДЕТ ИМЕННО ВАС!

ШИКАРНАЯ КЛАССИКА В ТСЖ ПОДУШКИНО

12 сот.
Площадь участка

780 м²
Площадь дома

7 км
Расстояние от МКАД

ID 5391