СТИЛЬНЫЙ ДОМ ОХРАНЯЕМОМ ПОСЁЛКЕ

15 сот.
Площадь участка

570 м²
Площадь дома

21 км
Расстояние от МКАД

ID 5378

Можайское шоссе

570 м²

15 сот.

ИЖС

3

под ключ

4

5 санузлов

магистральный

да

центральное

центральная

ID 5378

Мансарда: спальня, с/у, комната- студия для персонала с кухней, с/у, кладовая

Цоколь: винный погреб, дегустационный зал, кладовая, бойлерная, с/у

Этаж 1: прихожая, гостиная с камином, кухня- столовая, парадная столовая, зимний сад, спальня, библиотека, с/у

Этаж 2: холл, две спальни, два с/у, просторный кабинет с переговорной, зона отдыха

Дополнительные строения: гараж м\м

ID 5378

СТИЛЬНЫЙ ДОМ ОХРАНЯЕМОМ ПОСЁЛКЕ

Уникальная архитектура дома, дизайнерское оформление помещений с использованием качественных материалов. Парадная столовая с канделябрами. Кованые перила на лестнице, ступени которой украшены изысканными узорами. Винтажные двери. Винный погреб с дегустационным залом. Этот дом полон экспрессии и изысканного шарма. Гараж в периметре дома на 1 автомобиль, площадка перед гаражом на 2 автомобиля, также можно разместить ещё два автомобиля перед воротами на участок, дом расположен в тупике. Респектабельное окружение, удобная локация.

ID 5378

ID 5378

ID 5378

ID 5378

ID 5378

ID 5378

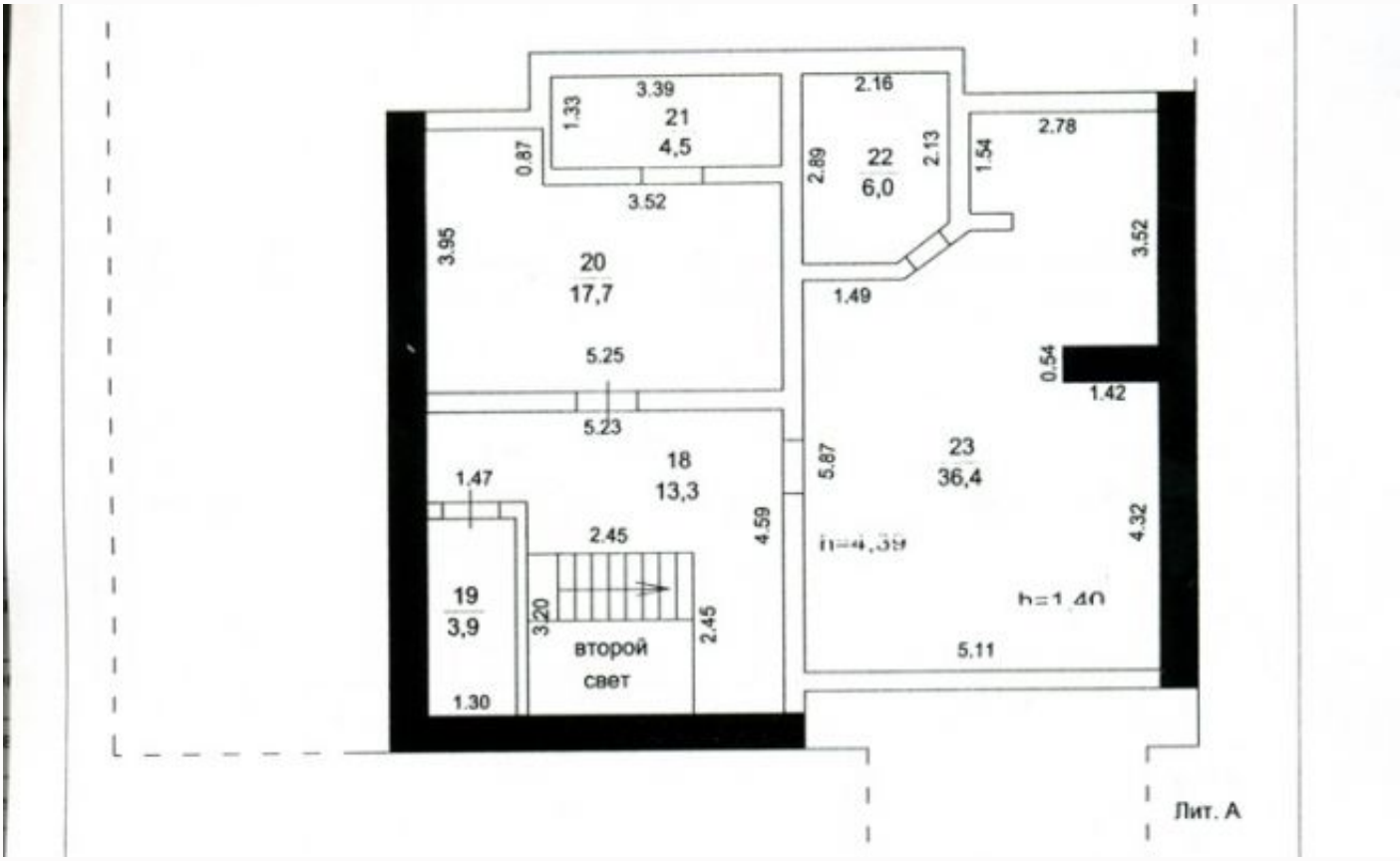
3.39
21
4.5
1.33
0.87
3.52
2.16
22
6.0
2.89
2.13
1.54
2.78
3.95
20
17,7
1.49
3.52
5.25
0.54
1.42
5.23
18
13,3
1.47
5.87
23
36,4
4.59
2.45
4.32
19
3,9
3.20
второй
свет
2.45
5.11
1.30
Лит. А

ID 5378

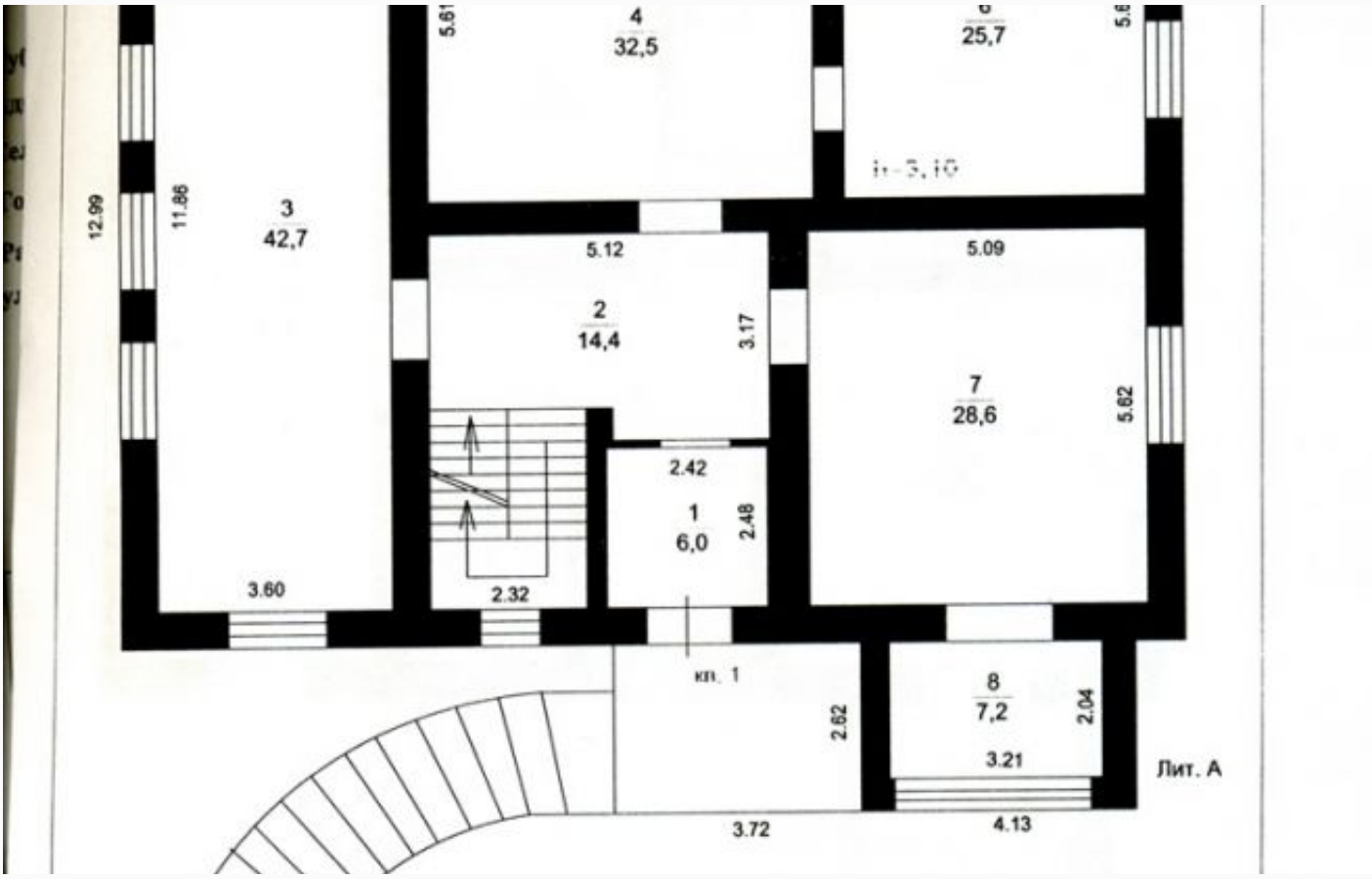
4
32,5
25,7
3
42,7
12.99
11.86
5.12
5.09
2
14,4
3.17
7
28,6
5.62
2.42
1
6,0
2.48
3.60
2.32
кп. 1
2.62
8
7,2
2.04
3.21
Лит. А
3.72
4.13

25
12,0
3.45
3.64
27
47,6
5.68
10.67
24
42,9
11.79
5.02
5.10
29
20,0
2.77
28
29,1
5.70
5.67
h=2.20
30
1,7
1.01
3.07
3.64
Лит. А1

ID 5378

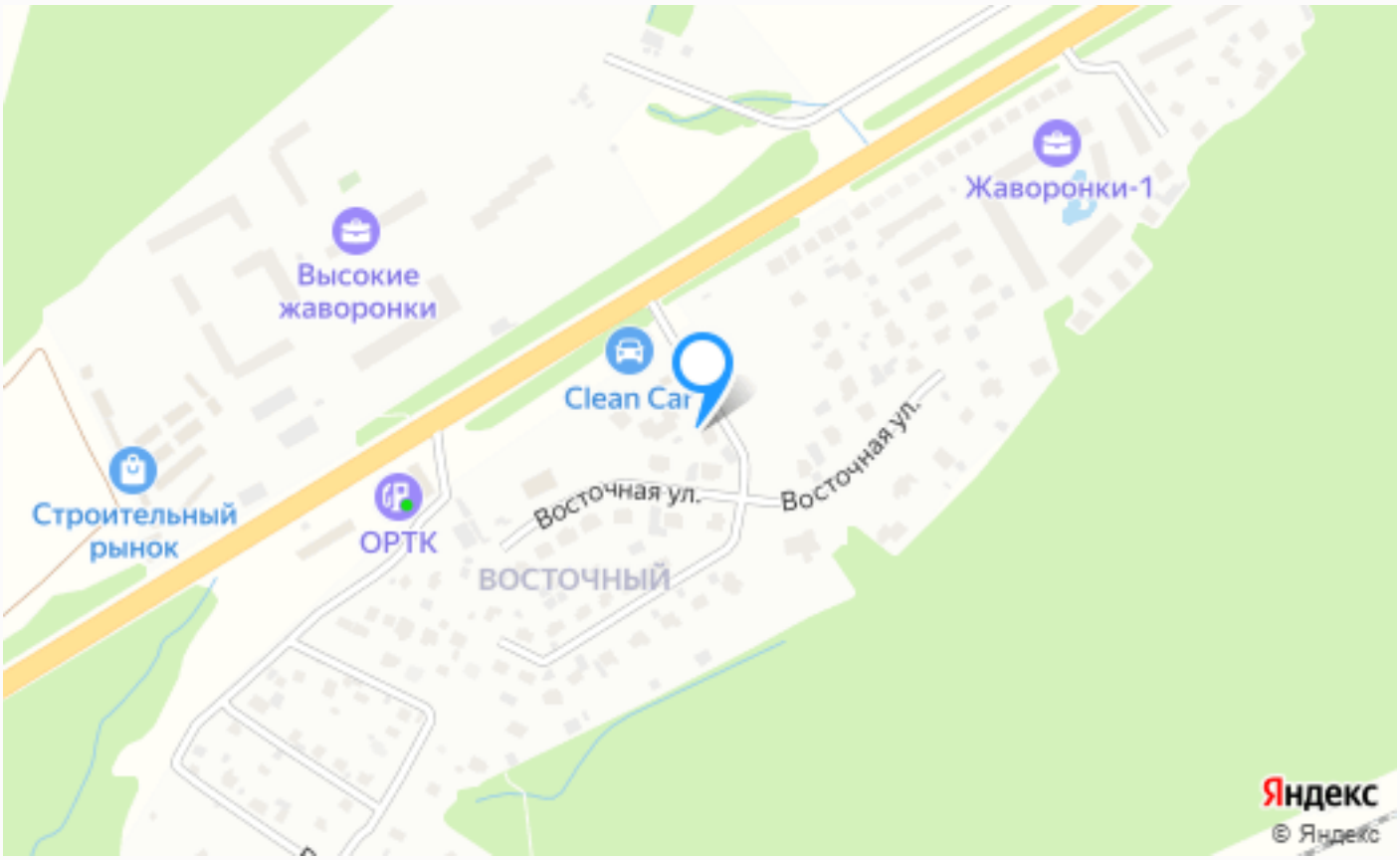

Расположение

Московская обл, г Одинцово, деревня Малые Вязёмы

ID 5378

Восточный

Если покидать столицу по Можайскому шоссе, то всего через двадцать километров от Московской Кольцевой дороги вы встретите поворот на новый коттеджный поселок с простым названием Ромашки. Он расположился на небольшой территории, менее, чем в десять гектаров, и полностью окружен лесом. Красивая природа и хорошая экология данного района предали этой

местности рекреационные условия, благодаря которым здесь и сохранилась первозданная лесная природа. Группа молодых архитекторов создали проекты для домов в Ромашках, выполнив их в единой стилистике, создав тем самым легко узнаваемый облик для поселка. По уровню инфраструктуры коттеджный комплекс ничем не уступает жизни в городе, все дома оборудованы необходимыми коммуникациями, а на территории поселка даже есть собственная автономная электроподстанция. Над обликом поселка было проведено немало работы, не осталось никакого лишнего строительного мусора или дорожек, ведущих в никуда. Все покрыли зеленью, огородили приятным для глаза забором и благоустроили. Здесь вы сможете не только пройтись по удобным тротуарам и дорогам, но и провести время с семьей на спортивной или игровой площадке. Что же касается таких вещей, как поликлиника, учебные заведения или магазины, то этого пока нет. Сейчас можно отправиться в соседний поселок, который расположен всего в полукилометре от

Ромашек. По итогу мы имеем практически все условия для комфортной загородной жизни в гармонии с природой.

О месте

21 км от МКАД

Платная трасса

Садовый

Школы и гимназии

Детская площадка

Охрана

ЭТОТ ДОМ ЖДЕТ ИМЕННО ВАС!

СТИЛЬНЫЙ ДОМ ОХРАНЯЕМОМ ПОСЁЛКЕ

15 сот.
Площадь участка

570 м^2
Площадь дома

21 км
Расстояние от МКАД

ID 5378