ДОМ НА ЗЕЛЕНОМ УХОЖЕННОМ УЧАСТКЕ

15 сот.
Площадь участка

408 м²
Площадь дома

24 км
Расстояние от МКАД

ID 5324

2-ое Успенское шоссе

408 м²

15 сот.

ИЖС

2

под ключ

2

барбекю

магистральный

да

центральное

центральная

ID 5324

Цоколь: Бильярдная, библиотека, тренажерный зал, финская сауна с купелью, с/у, хоз. зона с котельной

Этаж 1: Гостиная, прихожая, кухня

Этаж 2: Гостиная, две спальни, кабинет, зимний сад, 2 с/у

Дополнительные строения: гараж м\м, доп. строения, барбекю

ДОМ НА ЗЕЛЕНОМ УХОЖЕННОМ УЧАСТКЕ

Предлагается классический кирпичный дом в пос. Таганьково на шикарном зеленом ухоженном участке 15 соток. Площадь дома 408.3 м. Удобный функционал для семьи: просторная прихожая, гостевой сан. узел, кухня, отдельно гостиная. На втором этаже расположена также гостиная, 2 большие спальни с собственными сан.узлами и кабинет, красивый зимний сад. В доме установлены кондиционеры В Цоколе дома - бильярдная, библиотека, тренажерная, финская сауна с купелью. В цоколе также имеется сан. Узел. Хоз.зона с котельной. На ухоженной зеленой территории расположена беседка с мангалом. Скважина, септик. Гараж на 1 машину, навес. Над гаражем комната для персонала. Деревня Таганьково расположена на 2-м Успенском шоссе между Рублево-Успенским и Можайским шоссе, это 24 километр Рублево-Успенского шоссе. Недалеко от Таганьково протекает река Слезни (правый приток р.Москвы). К Таганьково подходит Смоленская линия московской железной дороги. До ближайшей станции Жаворонки всего пять километров.

ID 5324

ID 5324

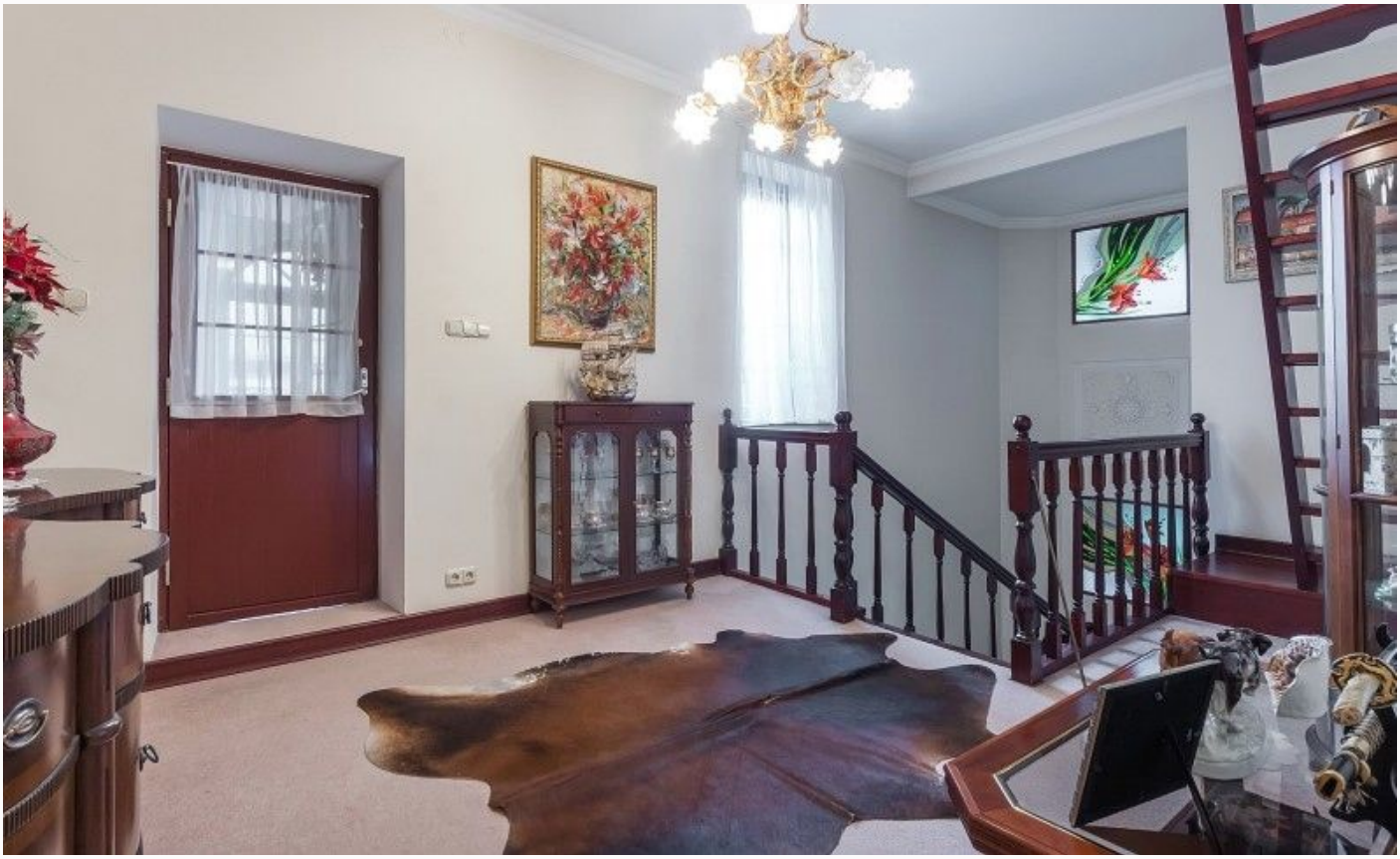

ID 5324

ID 5324

ID 5324

ID 5324

ID 5324

Внешняя инфраструктура

- Оздоровительный комплекс "Ривьера" - Салон красоты SPA. - Летнее кафе - Банный комплекс - Комплекс "Озеро" - пляж, открытый бассейн, лодочная станция и магазины. - Рестораны в КП "Николино"; - Успенский лицей; - Оздоровительный комплекс " Ривьера" - Бассейн; - Крытые теннисные корты; - Автомобильная заправка и многое другое.

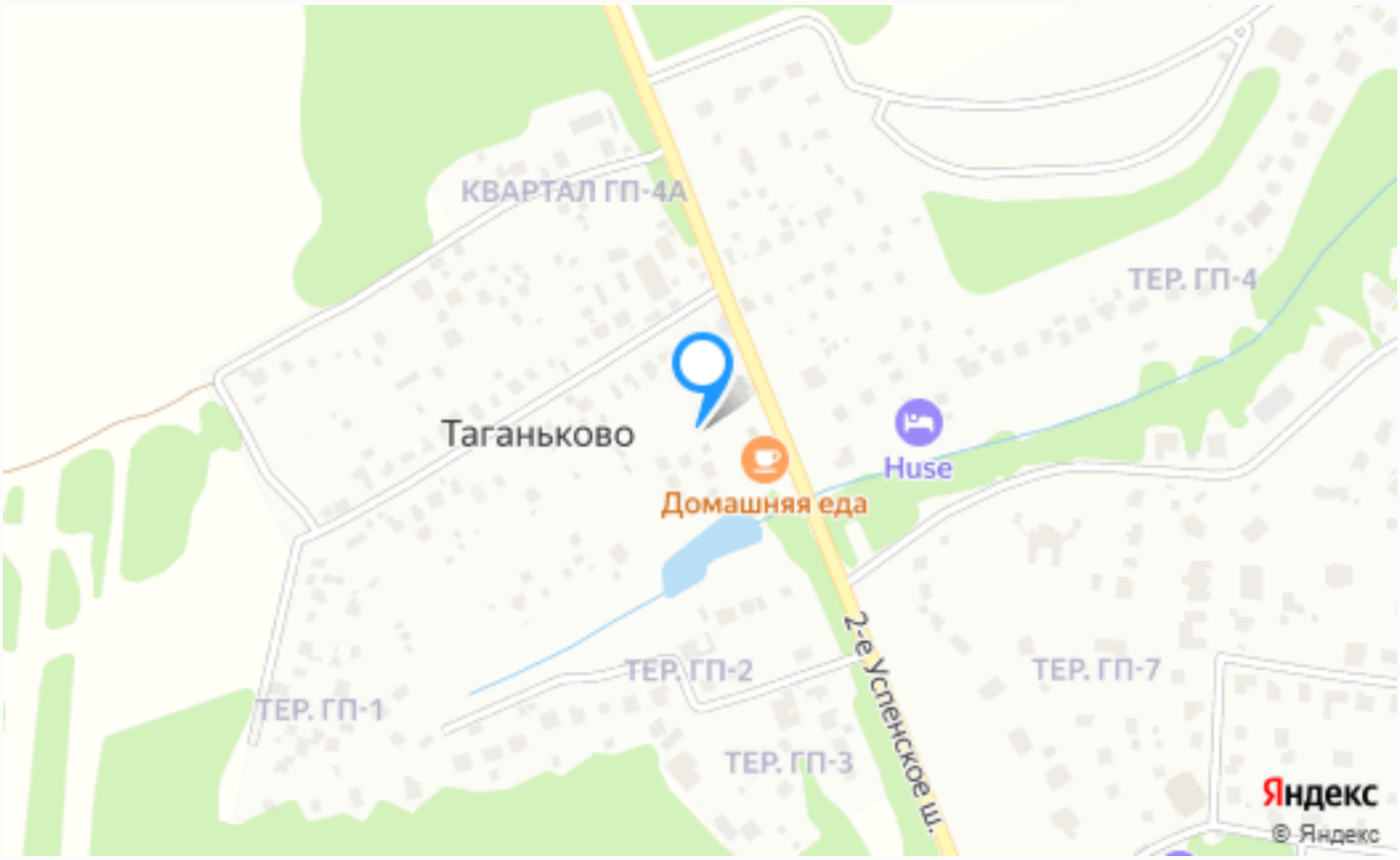

Расположение

Московская обл, г Одинцово, деревня Таганьково

ID 5324

Таганьково

"Таганьково" - это небольшая деревня, расположенная вдали от городской суеты в очень престижном направлении, всего в 24 км от Москвы по Рублево-Успенскому шоссе. Поселок отличается большим разнообразием стилей и уровня достатка жителей, здесь можно найти как роскошные особняки в коттеджных поселках, так и дачные домики 90х годов постройки. Несмотря на отсутствие единого стиля постройки, поселок обладает всеми современными коммуникациями и системами безопасности. В "Таганьково" представлено различное жилье - коттеджи, таунхаусы и дома, выполненные в разных стилях. В поселке есть необходимая

ID 5324

инфраструктура для комфортной жизни - магазины, кафе, комплекс Riviera fitnes&SPA, бассейн и баня, корты и боулинг, автомойка. Рядом с поселком есть еще больше развлечений - кафе, рестораны О'Шалей и Chester ferry, конный клуб Молодежный. "Таганьково" - идеальный вариант для семей с детьми. Ведь здесь есть все необходимое для здорового и комфортного развития ребенка. Для маленьких детей есть детские площадки, а для старших - бассейн, корты, боулинг и конный клуб. Но если вы хотите наслаждаться природой, то в поселке "Таганьково" можно прогуляться по лесопарку на берегу реки или просто наслаждаться покоем в своем уютном доме.Так же можно прекрасно провести время за рыбалкой выбрав одну из двух протекающих неподалеку рек.
Таким образом, поселок "Таганьково" - это жилье мечты для тех, кто хочет отдохнуть от городской суеты и насладиться природой в комфортном и безопасном месте. Сочетание разнообразия стилей и уровня достатка жителей делает этот поселок интересным не только для проживания, но и для инвестирования в недвижимость

О месте

24 км от МКАД

Внешняя инфраструктура

ЭТОТ ДОМ ЖДЕТ ИМЕННО ВАС!

ДОМ НА ЗЕЛЕНОМ УХОЖЕННОМ УЧАСТКЕ

15 сот.
Площадь участка

408 м^2
Площадь дома

24 км
Расстояние от МКАД

ID 5324