ПРЕКРАСНЫЙ ДОМ НА РУБЛЕВКЕ, В ПОСЕЛКЕ ГОРКИ-2, В 15 МИНУТАХ ОТ МКАД.

20 сот.
Площадь участка

520 м²
Площадь дома

15 км
Расстояние от МКАД

ID 5138

520 м²

20 сот.

ИЖС

2

под ключ

4

магистральный

да

индивидуальная скважина

септик

ID 5138

Цоколь: Кинозал, тренажерный зал, с/у, постирочная, гладильная, кладовая; спа-зона: сауна, хамам, комната отдыха, душевая.

Этаж 1: Прихожая, холл, с/у, гардеробная, кабинет (можно переоборудовать в спальню), кухня, гостиная-столовая с камином и выходом на террасу, гараж на 2 автомобиля.

Этаж 2: Мастер спальня с с/у и большой гардеробной комнатой, две спальни с балконами, санузел.

ПРЕКРАСНЫЙ ДОМ НА РУБЛЕВКЕ, В ПОСЕЛКЕ ГОРКИ-2, В 15 МИНУТАХ ОТ МКАД.

Новый дом в 15 минутах езды от МКАД по платной дороге. Дом расположен очень удобно и по транспортной доступности и по инфраструктуре. В пешей доступности Кембриджская школа, ледовый каток и два магазина. В пяти минутах на машине супермаркет Азбука вкуса, торговый центр, фитнес, несколько ресторанов, госпиталь Лапино с перинатальным центром и многое другое. Дом расположен на просторном участке 20 соток, из гостиной-столовой с дровяным камином есть выход на просторную террасу с беседкой барбекю, на которой Вы можете отдыхать в компании друзей или в кругу семьи. Дом 520 кв.м. построен из полнотелого кирпича и расположен на просторном участке размером 20 соток правильной прямоугольной формы. Дом полностью укомплектован новой мебелью ведущих мировых производителей. Установлены элементы системы "Умный дом".

ID 5138

ID 5138

ID 5138

ID 5138

ID 5138

ID 5138

ID 5138

ID 5138

ID 5138

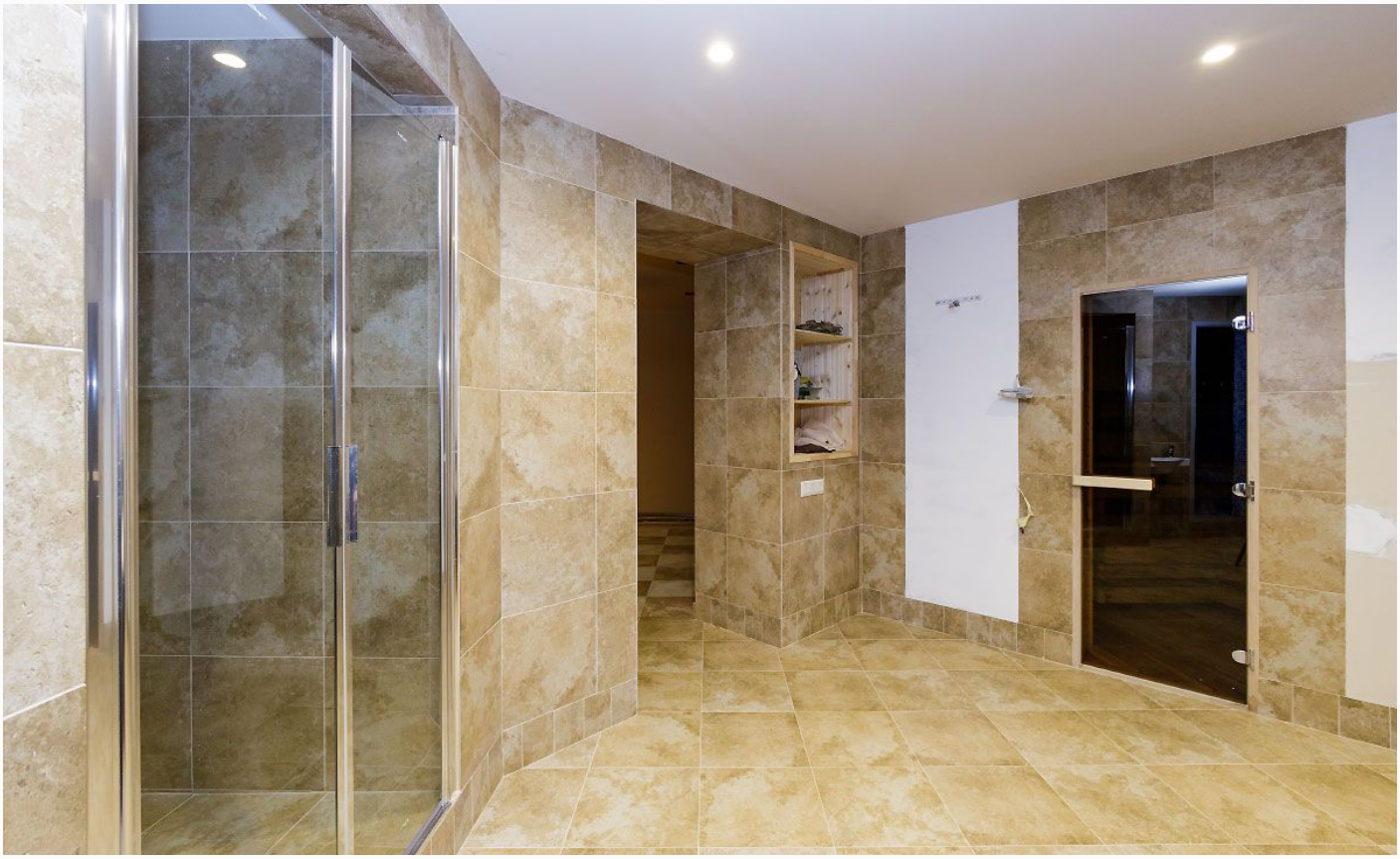

ID 5138

ID 5138

ID 5138

ID 5138

ID 5138

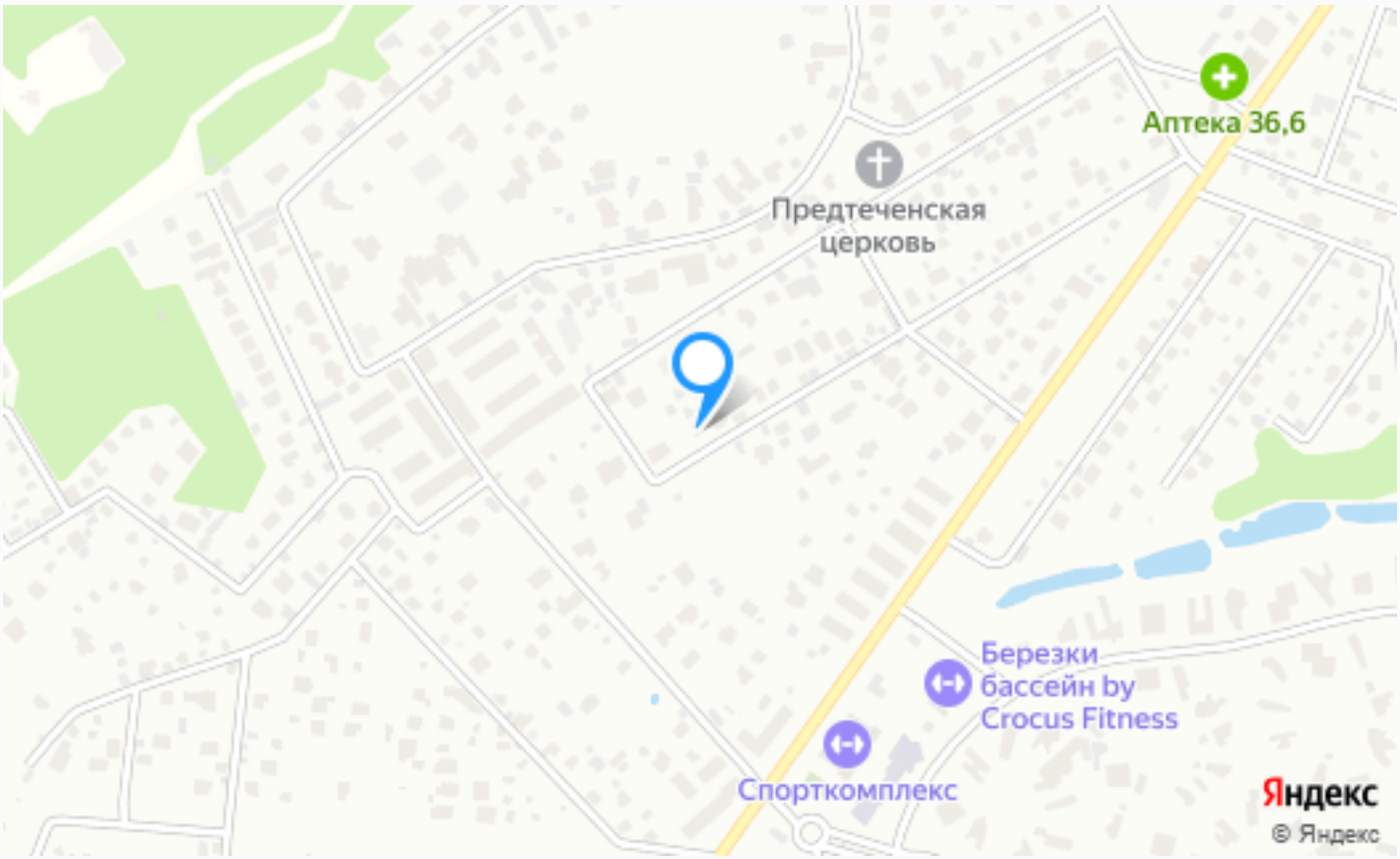

Расположение

Солослово

ID 5138

Горки-2 СТ

В Подмосковье не так много мест, где сохранилась нетронутая чистая природа, красивые леса и благоприятная экология наравне с комфортным проживанием, инфраструктурой и всеми прелестями городской жизни. Горки-2 занял одно из таких, став одним из самых современных, удобных и развитых поселков всего Одинцовского района.

ID 5138

Интересно, что история этих мест берет свое начало еще сто лет назад - в двадцатые годы двадцатого века. Именно тогда здесь и появились первые строения, который век спустя превратились в невероятной красоты комплекс. Сегодня это крупный поселок, который может похвастаться своей инфраструктурой и благоустройством, ведь на его территории расположено множество магазинов, игровых площадок, мест для занятий спортом, а также большой торговый центр. Что же касается самих домовладений, то на них мы остановимся подробнее. Каждый особняк в этом поселке выполнен по уникальному архитектурному проекту, чьих аналогов вы не найдете. Застройщик постарался не только над красивыми фасадами домов, но и сделал им индивидуальную планировку с использованием современных технологий. Помимо этого, все дома оснащены коммуникациями, как городская квартира. В доступе у жителей есть водопровод, газовая сеть, канализация, автономные системы отопления и электричество. На территории есть

собственная вышка связи, которая обеспечивает хорошее соединение, также здесь имеется кабельный интернет и телевидение. Отдельного внимания стоит служба безопасности, которая следит за спокойствием жителей, патрулирует территорию и отсматривает записи с камер видеонаблюдения. Данное место отлично подойдет для покупки особняка. Вы сможете жить здесь с семьей в тишине и комфорте или же просто инвестировать деньги в недвижимость. Последний вариант может обернуться постоянным стабильным заработком, ведь цены на землю растут здесь из года в год.

О месте

15 км от
МКАД

ЭТОТ ДОМ ЖДЕТ ИМЕННО ВАС!

ПРЕКРАСНЫЙ ДОМ НА РУБЛЕВКЕ, В ПОСЕЛКЕ ГОРКИ-2, В 15 МИНУТАХ ОТ МКАД.

20 сот.
Площадь участка

520 м²
Площадь дома

15 км
Расстояние от МКАД

ID 5138