РЕЗИДЕНЦИЯ НА ШИКАРНОМ УЧАСТКЕ

40.2 сот.
Площадь участка

1885 м²
Площадь дома

10 км
Расстояние от МКАД

ID 12078

Новорижское шоссе

1885 м²

40.2 сот.

ИЖС

2

под ключ

7

баня

бассейн

магистральный

да

центральное

центральная

ID 12078

Мансарда: 2 спальни с с/у, гардеробная, библиотека, помещения свободного назначения, подсобные помещения

Цоколь: Гардеробная, пострирочная, комната персонала, с/у, технические помещения

Этаж 1: Прихожая, гардеробная, с/у, кухня, столовая, гостиная, СПА-зона с бассейном, сауной, комнатой отдыха, зимний сад, с/у, гараж

Этаж 2: 4 спальни с с/у и гардеробными, спальня с с/у

Дополнительные строения: бассейн, баня, гараж м\м, доп. строения, помещение для персонала

ID 12078

РЕЗИДЕНЦИЯ НА ШИКАРНОМ УЧАСТКЕ

Резиденция в охраняемом поселке. На просторной территории 40 соток расположены два строения. Основной дом площадью 1885 кв.м выполнен под ключ с непревзойдённым качеством отделки — как внешней, так и внутреннего пространства. В интерьере использована высококлассная мебель, современная техника премиальных брендов, продуманное бытовое оборудование и мультимедийные системы. Особая гордость дома — шикарная спа-зона с великолепным бассейном и сауной. Второй дом площадью 2765 кв.м также полностью готов к проживанию и отличается многофункциональностью. В нём оборудовано несколько музыкальных студий, восемь кабинетов, тренажёрный зал, бильярдная, четыре спальни с санузлами и комната для персонала. Пространство идеально подходит как для организации рабочих процессов, так и для комфортного приёма гостей и проведения досуга.

ID 12078

ID 12078

ID 12078

ID 12078

ID 12078

ID 12078

ID 12078

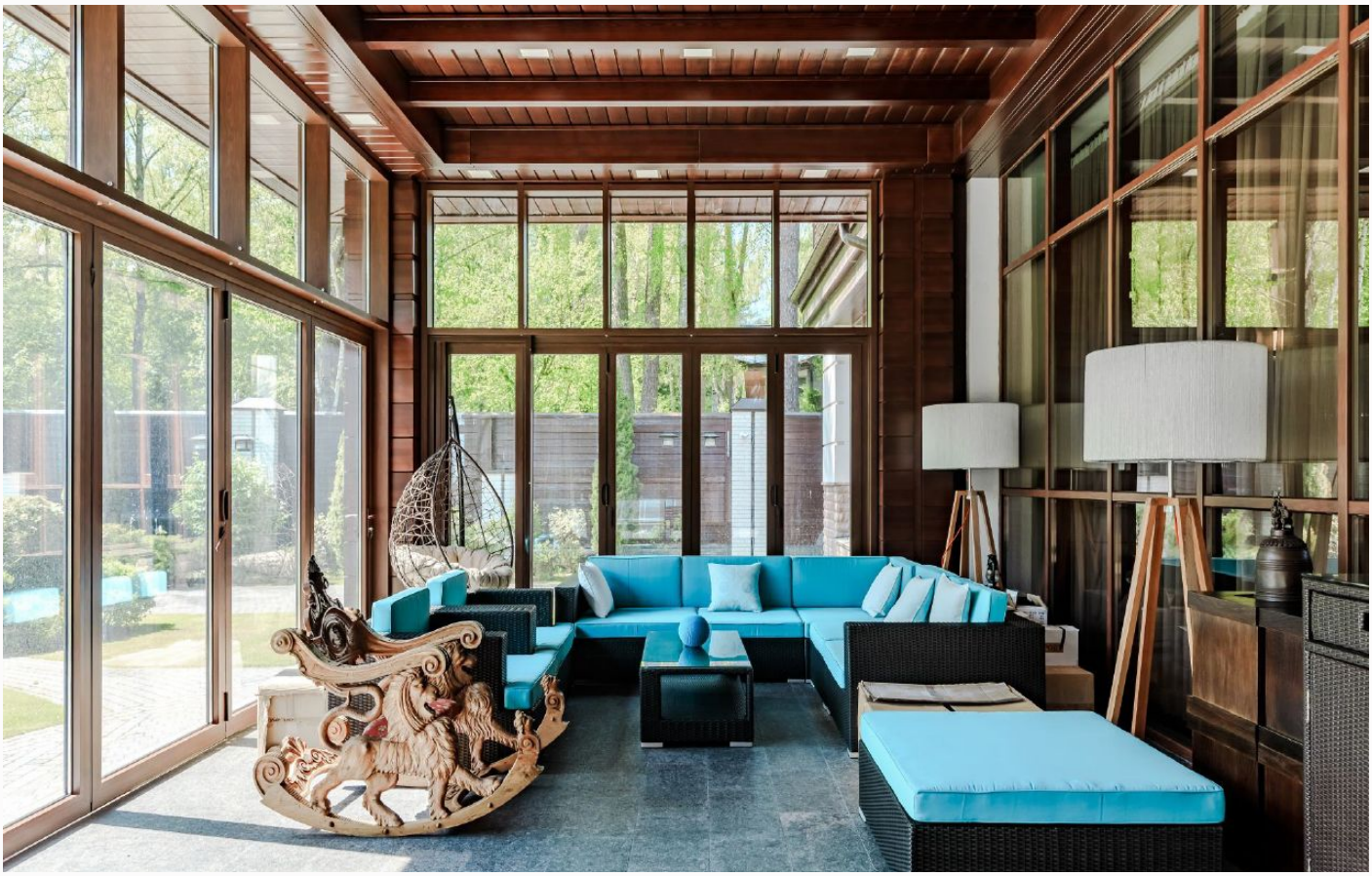

ID 12078

ID 12078

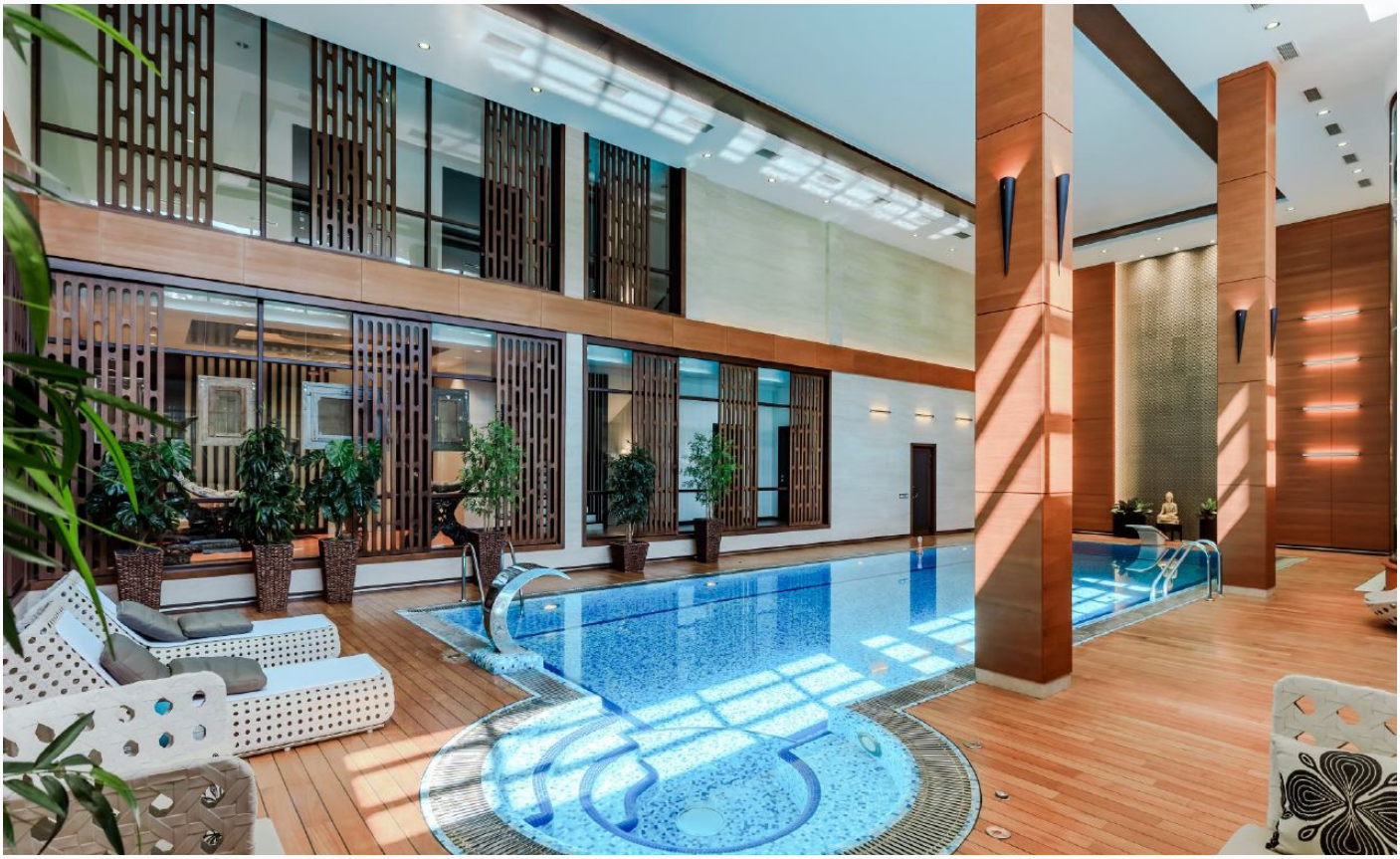

ID 12078

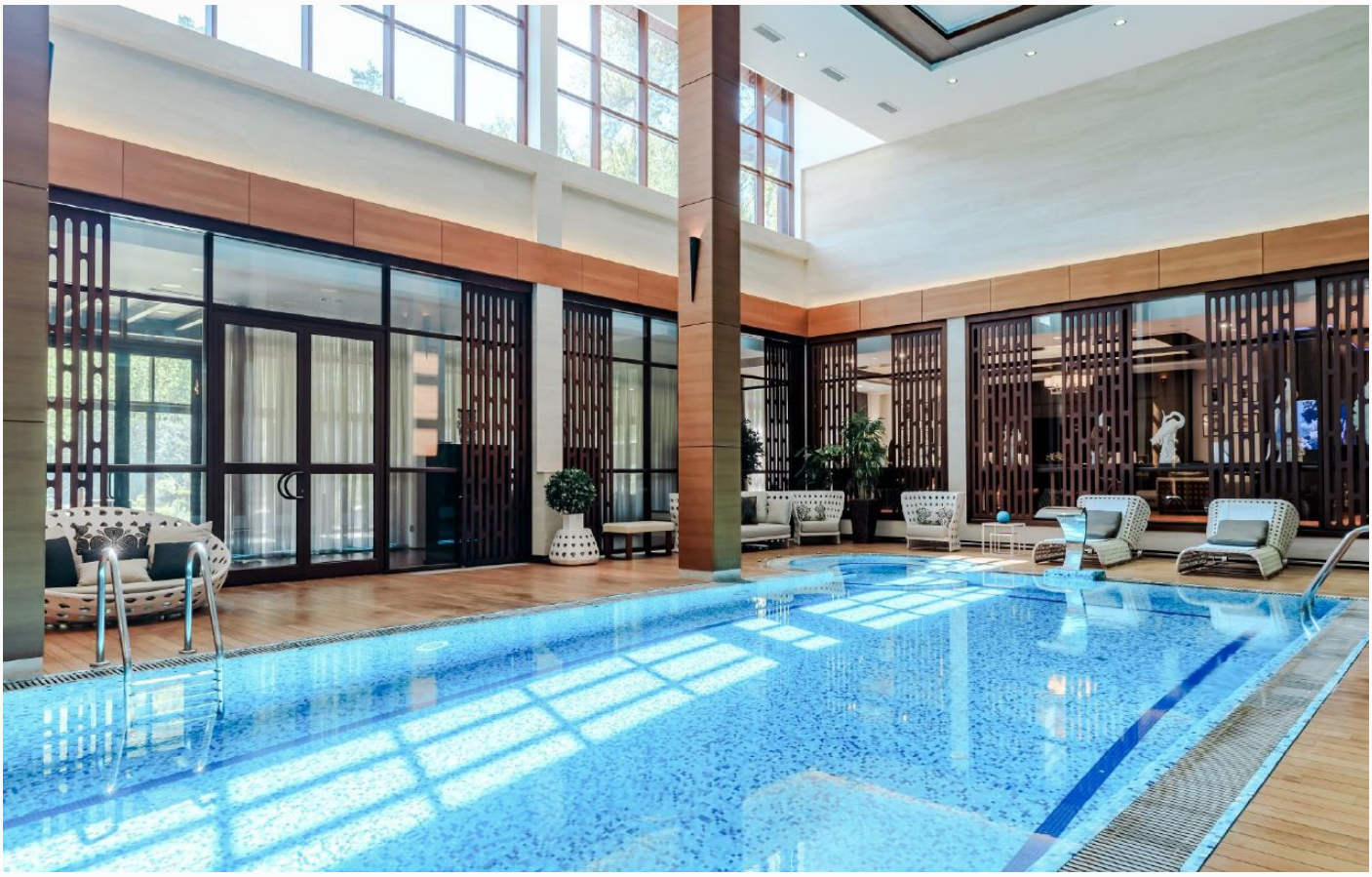

ID 12078

ID 12078

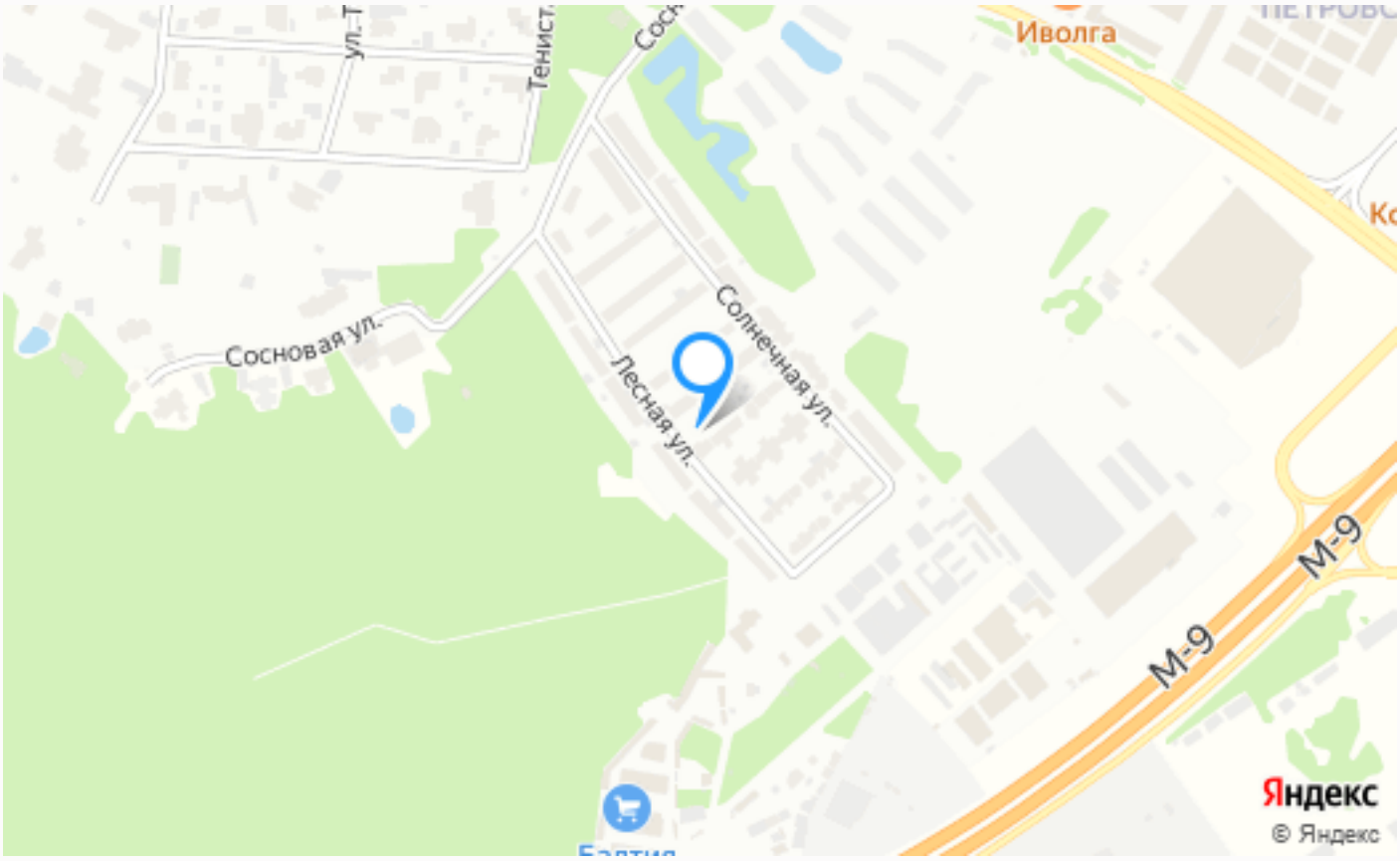

Расположение

Поздняково,

ID 12078

Коровино

Добро пожаловать в Коровино - городок с неповторимой атмосферой вблизи Новорижского шоссе. Своеобразная гармония с природой, удобная транспортная доступность, а также богатое разнообразие достопримечательностей, позволяют назвать этот городок уникальным в своем роде. В Коровино действительно есть все для

комфортного проживания и отдыха. Леса, водоемы, парки и музеи – все вблизи от вас. Например, Бучановский парк – самое большое и красивое парковое пространство Коровино, где вы можете провести время со своей семьей или насладиться спокойным времяпровождением на природе. Есть также Воробьискии сплав и Парк Михайлово, где можно наслаждаться тихой и красивой природой. Для ценителей ресторанных посиделок, в Коровино есть ресторан "Коровино" и "Старый мельник", где вы сможете попробовать блюда национальной кухни, насладиться вкусным кофе и провести время с близкими людьми. Базами отдыха, расположенными неподалеку, являются "Рыболовный коттедж" и "Босфор", где гостям предоставят любые возможности для полноценного отдыха, включая прокат снаряжения для активного отдыха. Для любителей покулинарить вкусной и здоровой пищей ,все необходимое вы найдете на Новорижском рынке и Петровском продуктовом базаре. Поездки в город не займут у вас много

времени, благодаря хорошо развитой транспортной инфраструктуре. Стоимость жилья в Коровино разнообразна, и соответствует разным категориям покупателей. На любой вкус можно найти как уютную квартиру, так и просторный загородный дом с большим участком земли. Безопасность и экологическая обстановка - еще одно преимущество этого места. Какую бы цель вы ни преследовали - купить квартиру для себя или прекрасного загородного дома, недвижимость в КП Коровино – безусловно, является мудрым выбором для вашего отдыха и комфортной жизни

О месте

10 км от МКАД

Лесной

Школы и гимназии

Детская площадка

Охрана

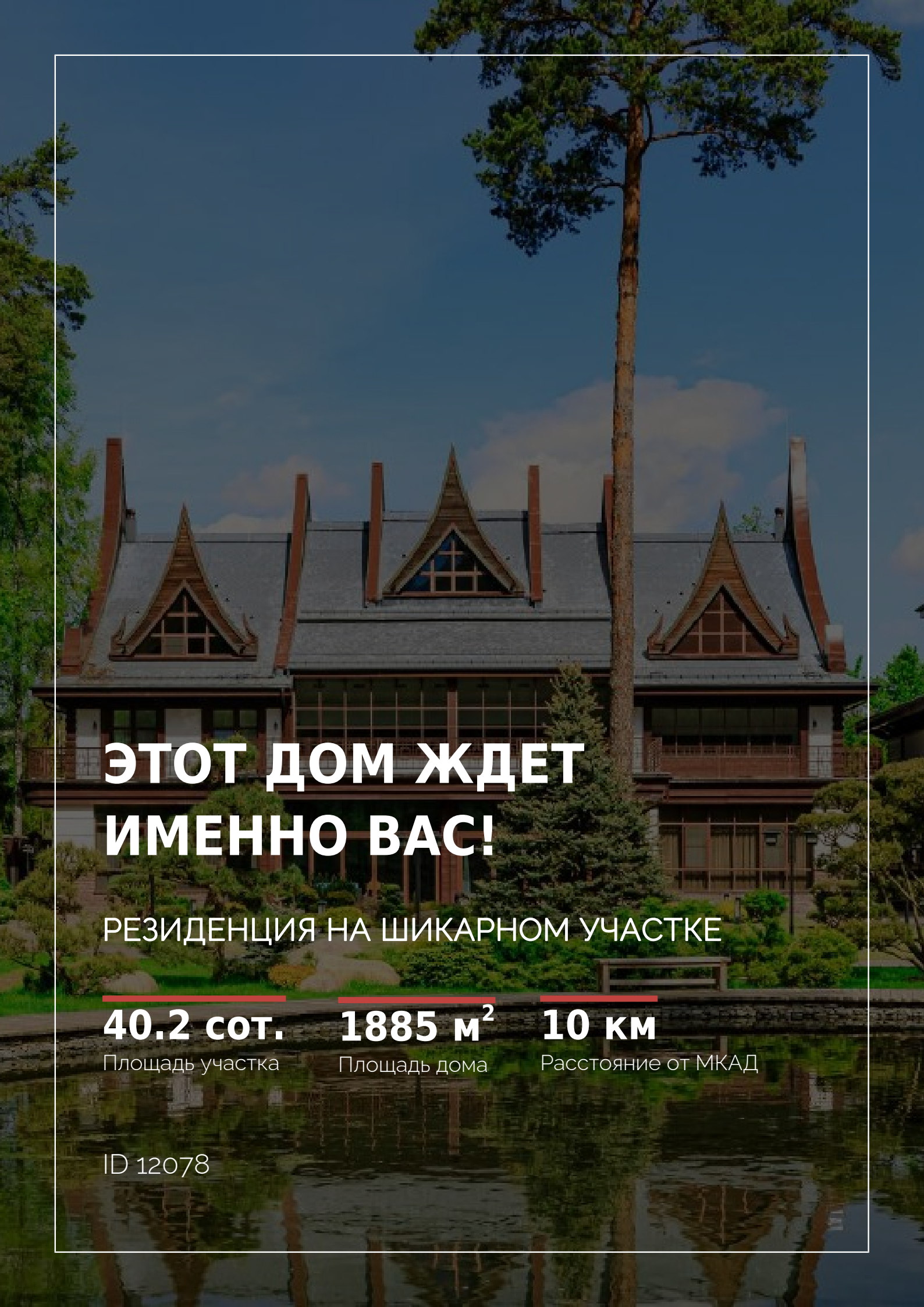

ЭТОТ ДОМ ЖДЕТ ИМЕННО ВАС!

РЕЗИДЕНЦИЯ НА ШИКАРНОМ УЧАСТКЕ

40.2 сот.
Площадь участка

1885 м²
Площадь дома

10 км
Расстояние от МКАД

ID 12078