ДОМ В " РУССКАЯ ДЕРЕВНЯ".

16.5 сот.
Площадь участка

240 м²
Площадь дома

25 км
Расстояние от МКАД

ID 12075

Новорижское шоссе

240 м²

16.5 сот.

ИЖС

2

под ключ

6

4 санузла

гостевой дом

баня

барбекю

магистральный

да

центральное

центральная

ID 12075

Этаж 1: Входная группа, гостиная с камином и выходом на террасу, столовая, кухня, кабинет, санузел, кладовая, котельная.

Этаж 2: Мастера спальня с санузлом и гардеробной, две спальни с санузлом, 2 детские спальни с одним санузлом.

Дополнительные строения: баня, гараж м\м, гостевой дом, барбекю

ДОМ В " РУССКАЯ ДЕРЕВНЯ".

К продаже представлен дом в закрытом коттеджном поселке на Новорижском направлении. Дом расположен в тихой приватной части поселка. Придомовая территория с ландшафтным дизайном: выстелен газон, растут плодовые деревья, кустарники и цветы. Есть крытая беседка с барбекю с мини-кухней, гостевой дом, гараж с блоком для персонала. Ремонт в доме выполнен с использование дорогих премиум материалов, мебель сделана на заказ и привезена из Италии.

ID 12075

ID 12075

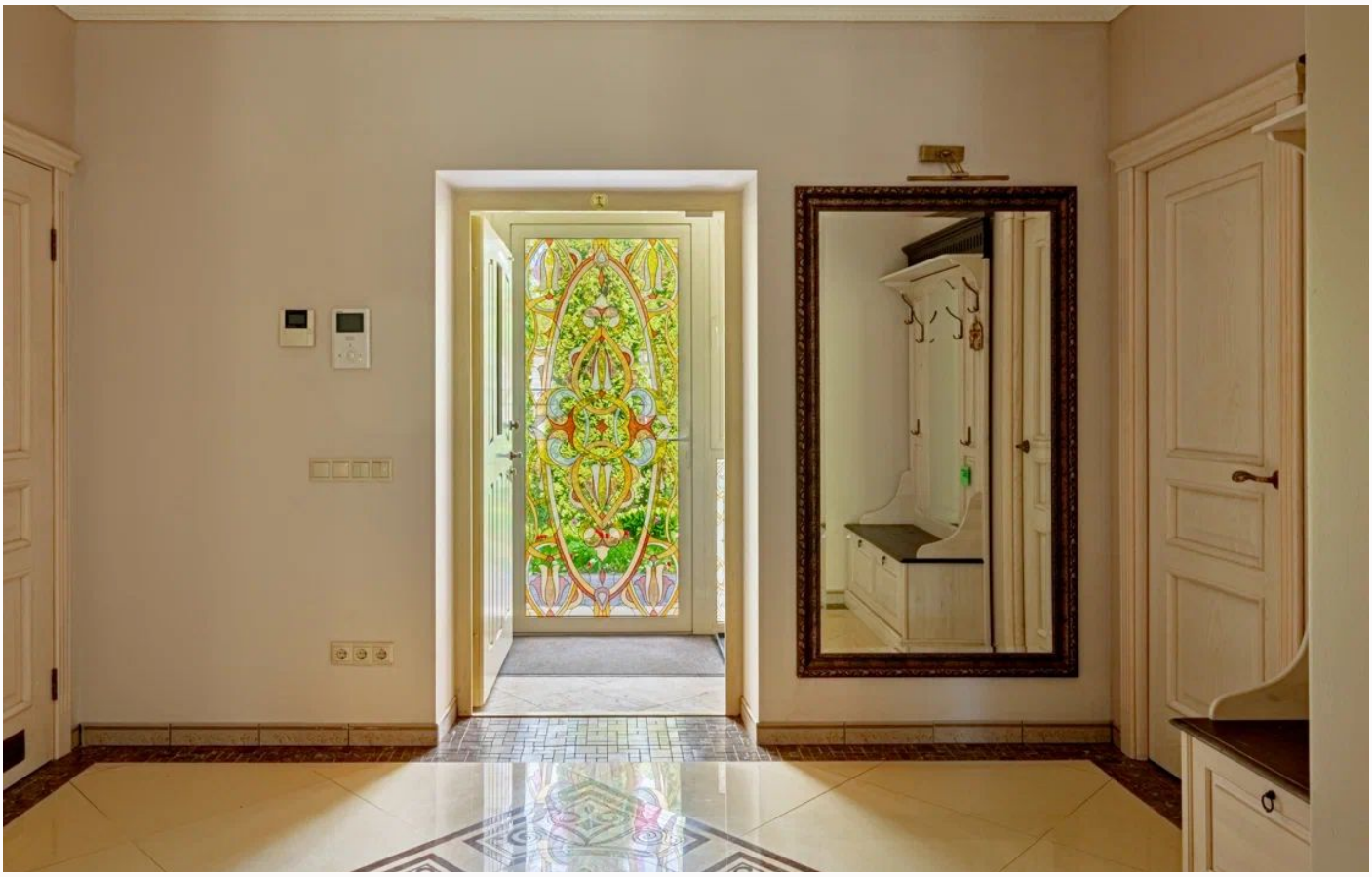

ID 12075

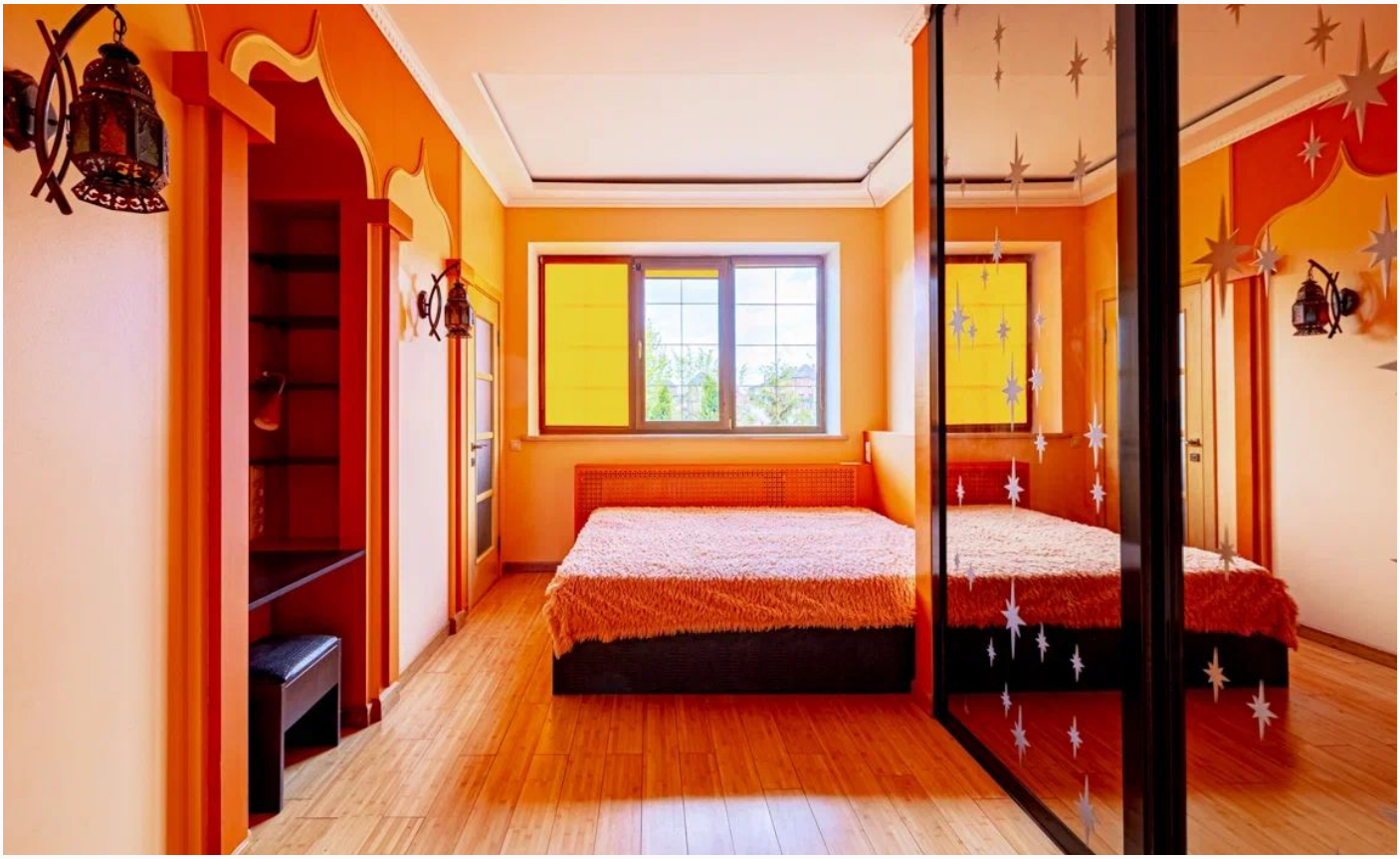

ID 12075

ID 12075

Внешняя инфраструктура

В пешей доступности продуктовые магазины. В 5 минутах езды вся инфраструктура Новой Риги: фитнес центры, спортивные комплексы, магазины.

Внутренняя инфраструктура

В расположении жителей: частная школа и детский

сад "Лидер", прогулочные зоны по всему поселку, детские и спортивные площадки.

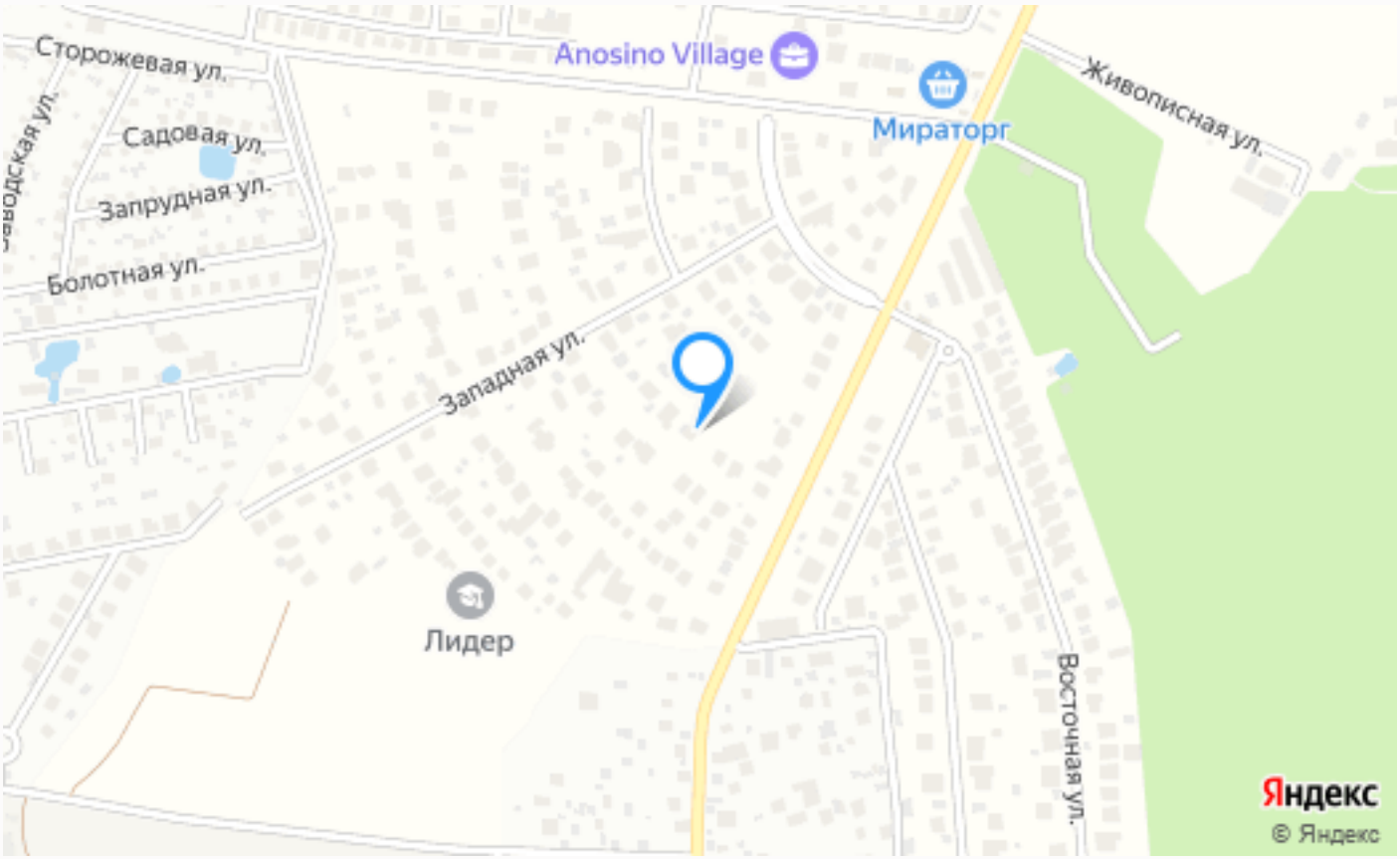

Расположение

Падиково,

ID 12075

Русская деревня

Встречайте Русскую деревню - место, где душа отдыхает от городской суеты и бьется в ритме природы. Расположенный всего в 25 км от Москвы и рядом с Новорижским шоссе, этот поселок является одним из лучших локаций вокруг Москвы для покупки недвижимости. Рассмотрим, почему это место так привлекательно: Близость к природе. Русская

деревня расположена рядом с лесами, где можно гулять и наслаждаться красотой природы. А также неподалеку находится живописное озеро, где можно купаться и заниматься рыбной ловлей. Развлечения: Рядом с Русской деревней находятся несколько интересных парков и музеев. Такие как «Музей отечественной истории» и Троицкий собор, а также рестораны высокого уровня(Гамлет, кафе Провинция и пр). Неплохой выбор спортивных развлечений. Два конно-спортивных клуба Дивный и Хеппи Хорс, корт, зоосад и даже вертолетная школа. Богатый выбор : Еще одним несомненным преимуществом проживания в Русской деревне, в отличие от большинства коттеджных поселков, является разнообразие стилей в которых можно строить дома. Они здесь неограниченны. Можно выбрать дом в готическом или нео-русском, барокко или старонемецком стиле. Здесь есть дома на любой вкус и цвет. Инфраструктура также на высоте два детских сада и своя "школа Лидер" и несколько игровых комплексов, что делает поселок наиболее подходящим местом

для семейного отдыха. Безопасность. Русская деревня - это тихий и спокойный район. Здесь безопасно и комфортно жить для всех членов семьи. При этом удобная транспортная доступность. Благодаря близости к Новорижскому шоссе, до Москвы можно быстро добраться на автомобиле или общественном транспорте. Русская деревня - это уникальное место, насыщенное красивыми пейзажами и комфортной атмосферой. Недвижимость здесь - это то, что вы ищете, если хотите жить рядом с природой и почувствовать себя в безопасности и комфорте. Рядом с поселком расположены множество интересных объектов, таких как рестораны, салоны красоты, парки, музеи и оздоровительные центры. Без сомнения, Русская деревня - одно из лучших мест для проживания!

О месте

25 км от МКАД

Парковый, садовый

Школы и гимназии

Парки спорта и отдыха

Детская площадка

Внешняя инфраструктура

Внутренняя инфраструктура

Охрана

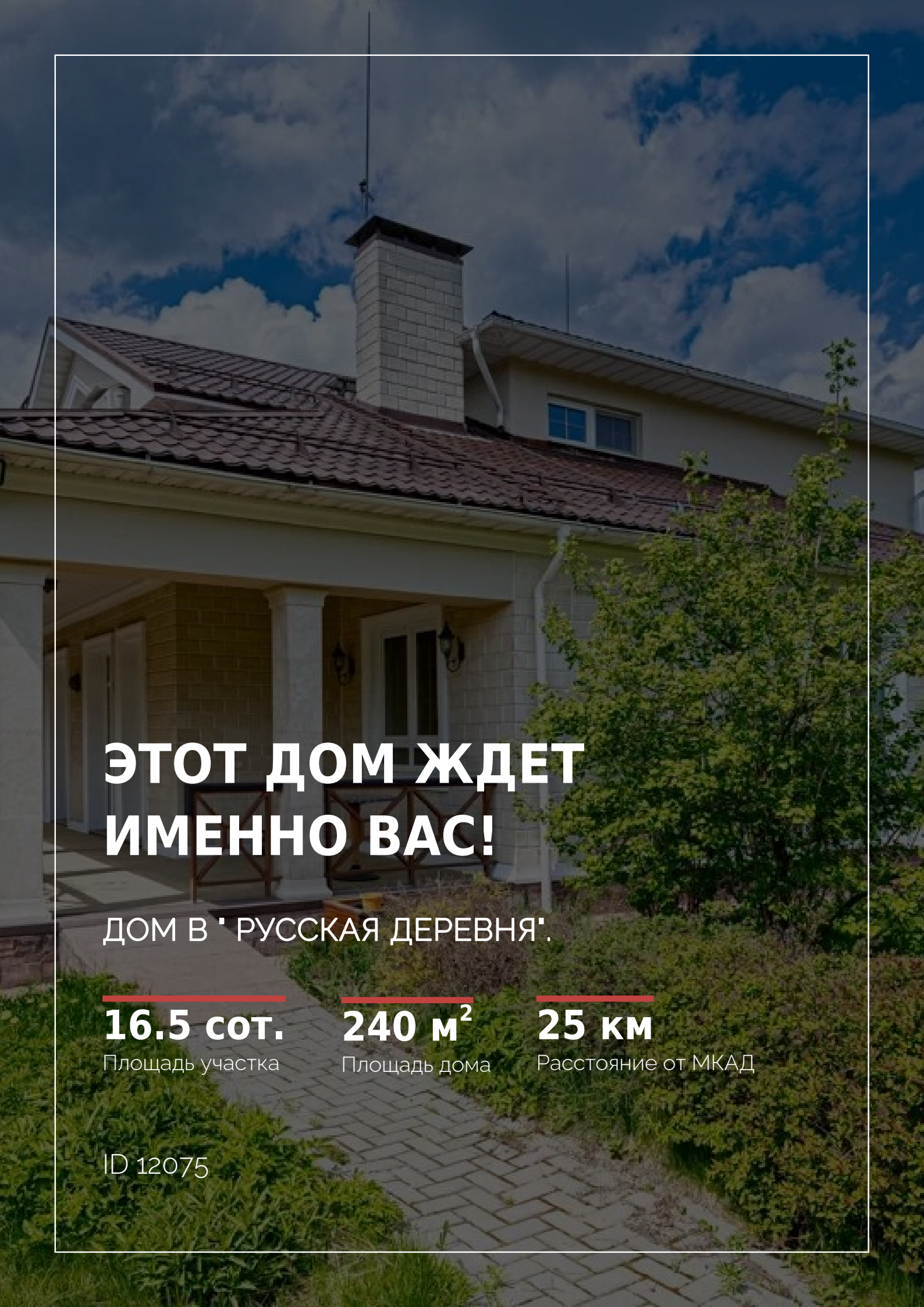

ЭТОТ ДОМ ЖДЕТ ИМЕННО ВАС!

ДОМ В " РУССКАЯ ДЕРЕВНЯ".

16.5 сот.
Площадь участка

240 м^2
Площадь дома

25 км
Расстояние от МКАД

ID 12075