ПРОСТОРНЫЙ СОВРЕМЕННЫЙ ДОМ В КП БЕРЕЗКИ

34 сот.
Площадь участка

950 м²
Площадь дома

15 км
Расстояние от МКАД

ID 11929

Рублёво-Успенское шоссе

950 м²

34 сот.

ИЖС

2

под отделку

5

5 санузлов

магистральный

да

центральное

центральная

ID 11929

Этаж 1: Прихожая, гардеробная, с/у, кухня-столовая-гостиная, рабочая кухня, спальня с с/у и гардеробной, spa-блок с сауной, комнатой отдыха, с/у, постирочная, блок для персонала, гараж, котельная

Этаж 2: Мастер-спальня с с/у и гардеробной, 3 спальни с с/у и гардеробной

Дополнительные строения: помещение для персонала

ПРОСТОРНЫЙ СОВРЕМЕННЫЙ ДОМ В КП БЕРЕЗКИ

Просторный современный дом с частичной отделкой в поселке Березки. Фасад дома выполнен из клинкерной плитки Feldhaus Klinker, камня и лиственницы, окна Schuco, приточно-вытяжная система Breezart, кондиционирование Daikin, умный дом, конвектора Mohlenhoff, радиаторы Arbonia. Функциональная планировка, шикарная зона кухни-столовой-гостиной с панорамным остеклением, просторные спальни, каждая из которых с с/у и гардеробными. Участок правильной формы, выполнен ландшафт, высажены туи и деревья. Хорошая локация в поселке в непосредственной близости от воды. Одно из лучших предложение на рынке.

ID 11929

Планировки

Первый этаж

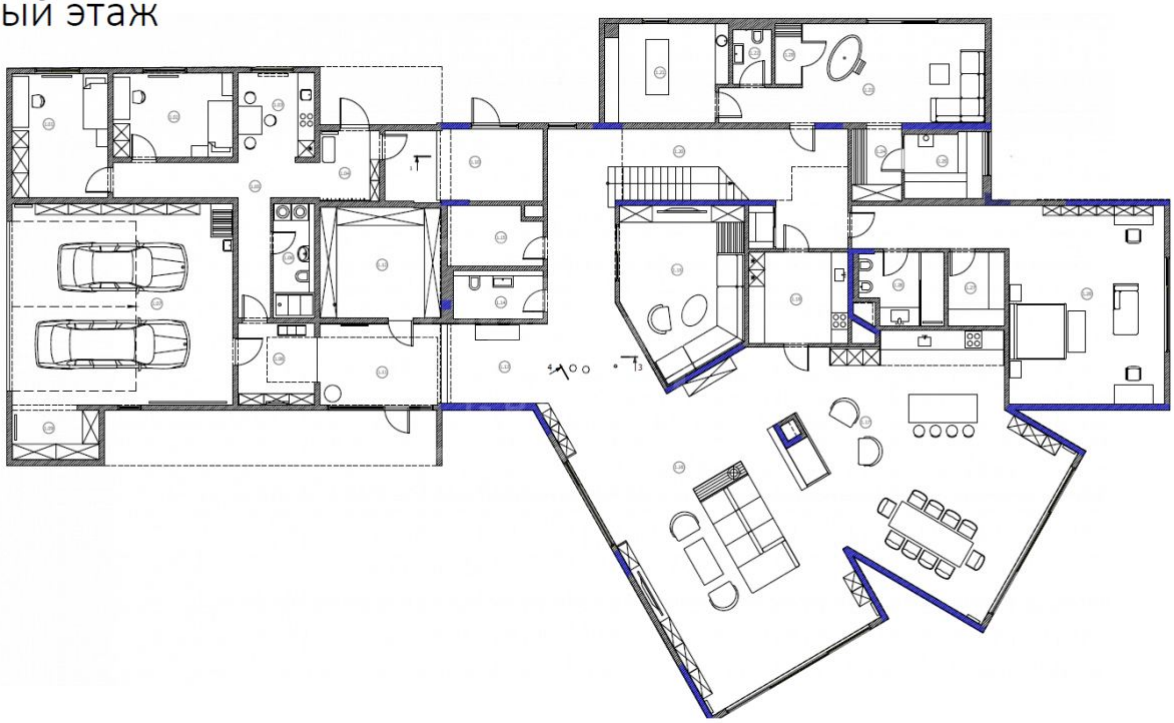

Второй этаж

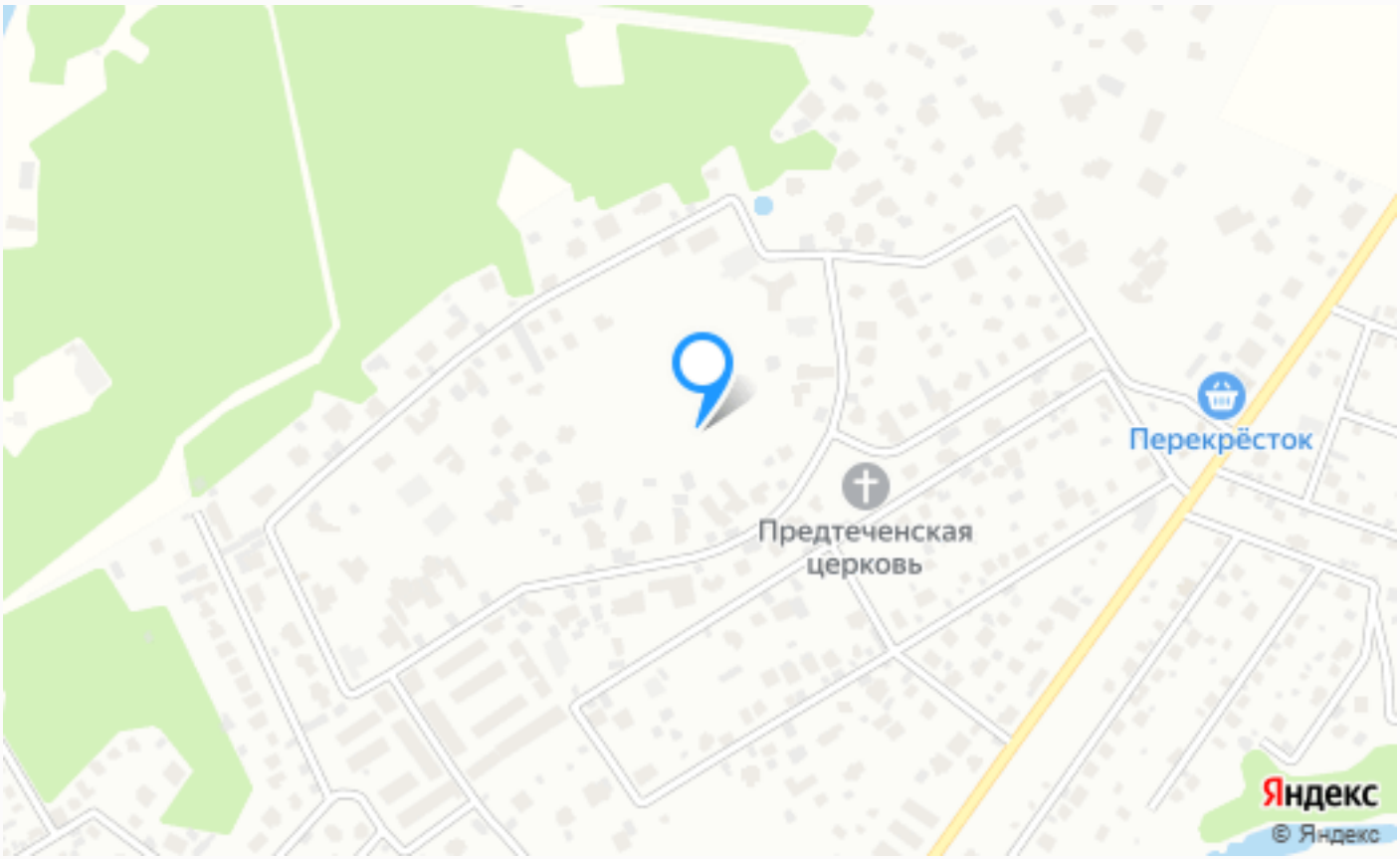

Расположение

Солослово,

ID 11929

Березки River Village (Берёзки Ривер Вилладж)

«Берёзки River Village» - единственный полномасштабный проект в Подмосковье, созданный швейцарским архитектором Даниэлем Шиндлером. Поселок расположен в 15 км от МКАД по Рублёво-Успенскому шоссе. Это обеспечивает удобный доступ в центр Москвы благодаря возможности использования платной скоростной магистрали. Центральная жилая

часть построена по кластерному типу, что создает дополнительную приватность. Несколько линий коттеджей расположились вдоль реки и каскада прудов. Инфраструктурный кластер расположен у въезда в поселок и отделяет жилую часть от дороги. Инфраструктура посёлка полностью готова. Центральная зона отведена под живописный бульвар, на территории расположены спортивные и детские площадки, теннисные корты, также есть спортивный комплекс с крытым катком, детский сад, школа Cambridge International School, амфитеатр и благоустроенная набережная. Одной из главных достопримечательностей посёлка является его расположение - он окружён руслом реки Медвенки и каскадом прудов, создавая неповторимую атмосферу единения с природой. Безопасность жителей обеспечивается собственной службой охраны - территория посёлка находится под видеонаблюдением, на въезде установлены два контрольно-пропускных пункта с круглосуточным дежурством, сотрудники

безопасности регулярно патрулируют улицы. Комфортное проживание резидентам поселка обеспечивают собственная служба эксплуатации, а также центральные коммуникации, подключенные к домам. «Берёзки River Village» — это поселок для тех, кто ценит современную архитектуру, красоту русской природы и кому важен быстрой доступ в центр столицы.

О месте

15 км от МКАД

Платная трасса

Полевой

Школы и гимназии

Парки спорта и отдыха

Детская площадка

Охрана

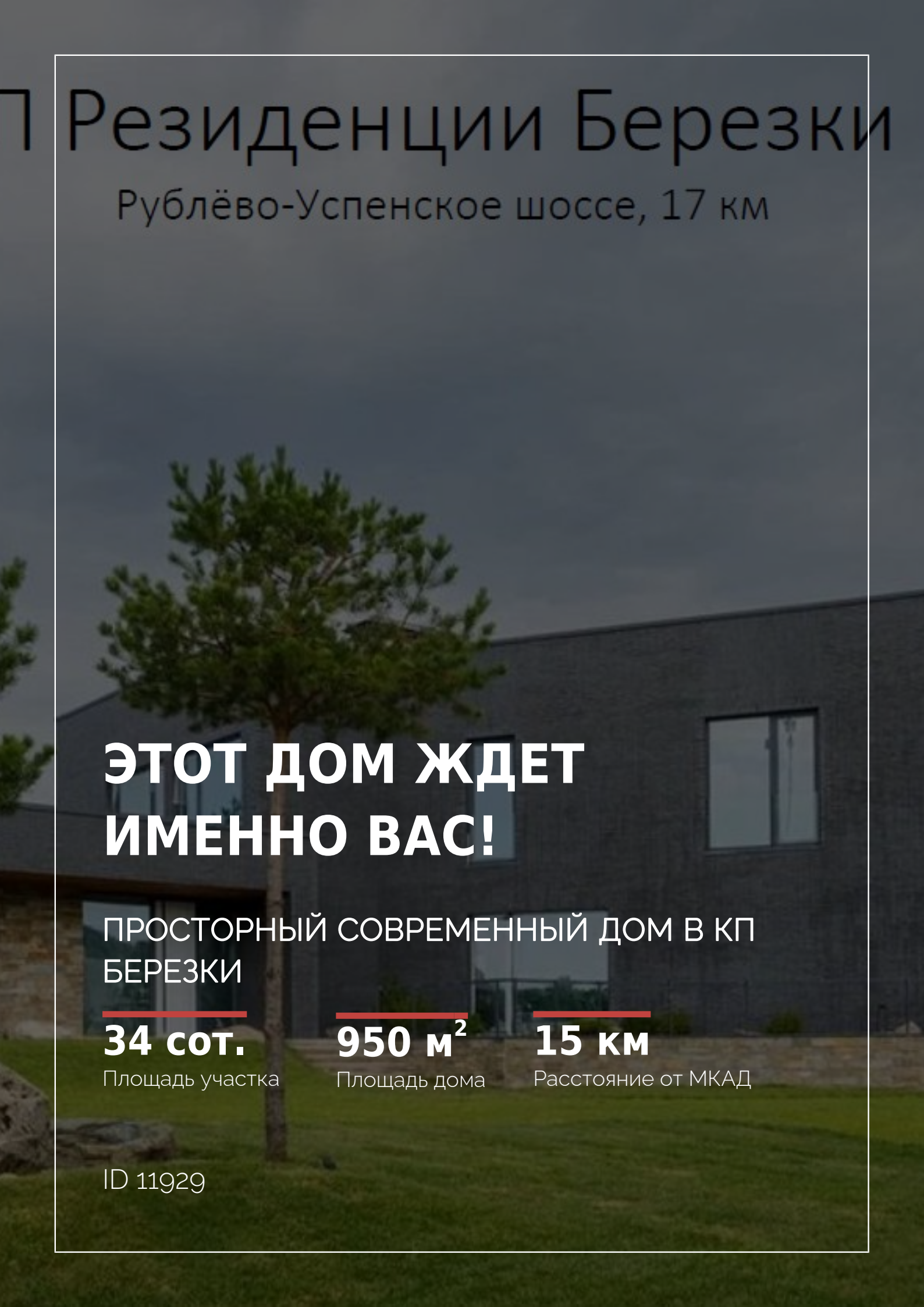

ЭТОТ ДОМ ЖДЕТ ИМЕННО ВАС!

ПРОСТОРНЫЙ СОВРЕМЕННЫЙ ДОМ В КП БЕРЕЗКИ

34 сот.
Площадь участка

950 м²
Площадь дома

15 км
Расстояние от МКАД

ID 11929