ПРОСТОРНЫЙ ДУПЛЕКС В ДОВИЛЕ

6.6 сот.
Площадь участка

367.2 м²
Площадь дома

11 км
Расстояние от МКАД

ID 11916

Минское шоссе

367.2 м²

6.6 сот.

ИЖС

3

5 санузлов

магистральный

да

центральное

центральная

ID 11916

Мансарда: две детские спальни с индивидуальными с/у

Цоколь: полуцокольное помещение: котельная, кладовая, комнаты для хранения, комната для персонала

Этаж 1: гардеробная, две гостиных, кухня-столовая, с/у

Этаж 2: мастер- этаж: спальная, гардеробная, ванная комната с балконом, кабинет с балконом, кабинет.

Дополнительные строения: гараж м\м, доп. строения, помещение для персонала

ПРОСТОРНЫЙ ДУПЛЕКС В ДОВИЛЕ

Дуплекс, площадью 370 кв.м. расположен в одном из самых красивых поселков Подмосковья и прекрасно подойдет для загородной жизни. В каждой детали поселка, прослеживается обращение к средневековому, европейскому Довилю. Красочные фасады домов выполнены в нормандском стиле по индивидуальным проектам. Широкие улицы и парки в стиле "а-ля Франсе", мысленно отправляют на берег Сены. Изысканность прослеживается и в интерьере этого изумительного дуплекса - изящные элементы отделки, высокие потолки, лепнина. Планировка хорошо продуманна, а материалы использованные в отделке, исключительно премиальные. При входе есть вместительная гардеробная, система хранения, организованы кладовые помещения, постирочная и комната для персонала. На первом этаже располагаются две уютные гостиные, объединенные общим пространством. Большая кухня-столовая со свечным камином и стеклянными витринами укомплектована техникой Smeg и имеет свой выход на летнюю террасу с зоной готовки. Весь второй этаж занял мастер-блок с большой гардеробной и эффектной ванной комнатой, просторный кабинет и

комната с балконом. А на третьем, мансардном этаже, расположились две чудесные спальни со своими санузлами, отделанными разными сортами мрамора и испанской плитки. Красивые люстры обрамляют потолок и стены, на полу уложена дубовая доска. Элегантная лестница из мрамора и травертина, с теплой подсветкой, завершает целостность этого уютного пространства. В помещениях установлены системы видеонаблюдения, охраны и пожарная сигнализация. В этом дуплексе вы будете счастливы всей семьей!

ID 11916

ID 11916

ID 11916

ID 11916

ID 11916

ID 11916

ID 11916

ID 11916

Планировки

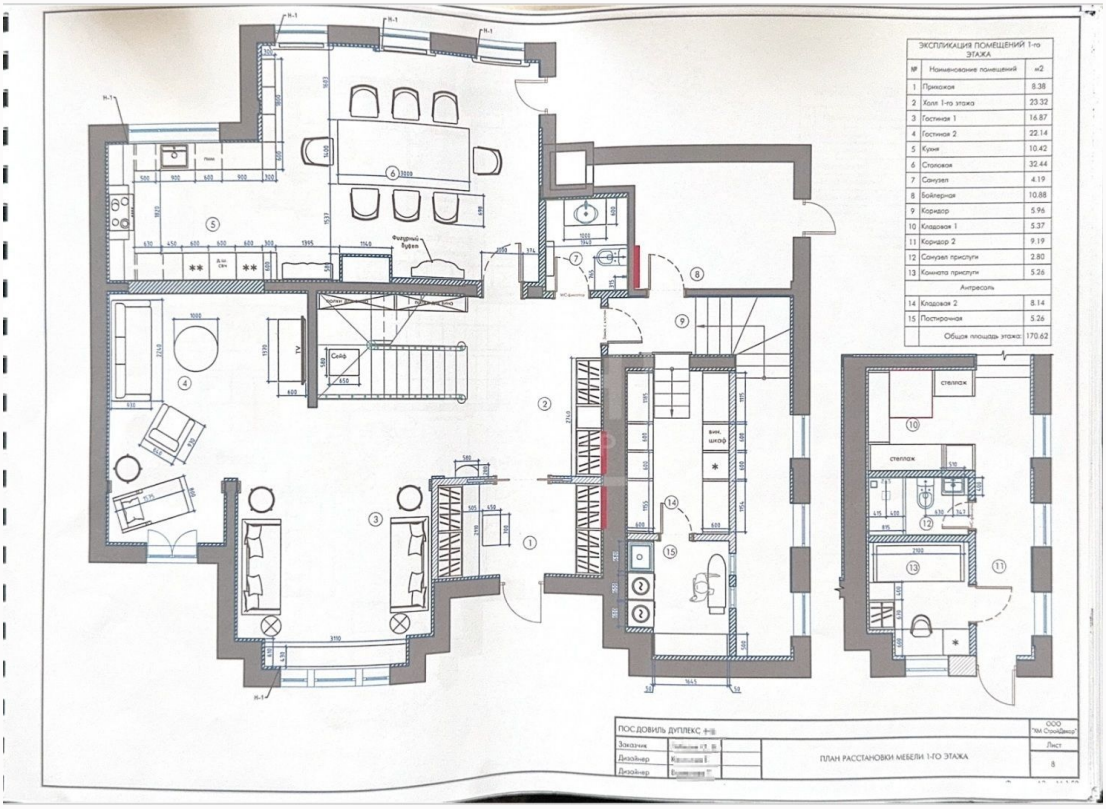

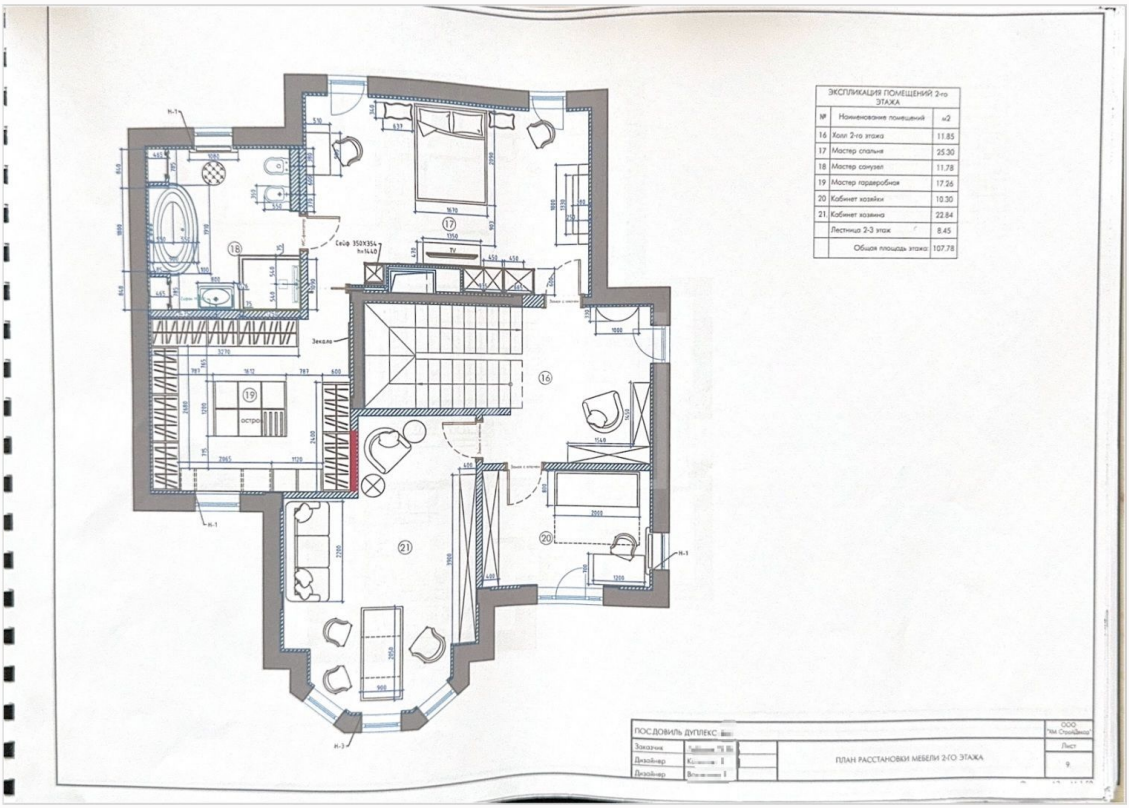

ID 11916

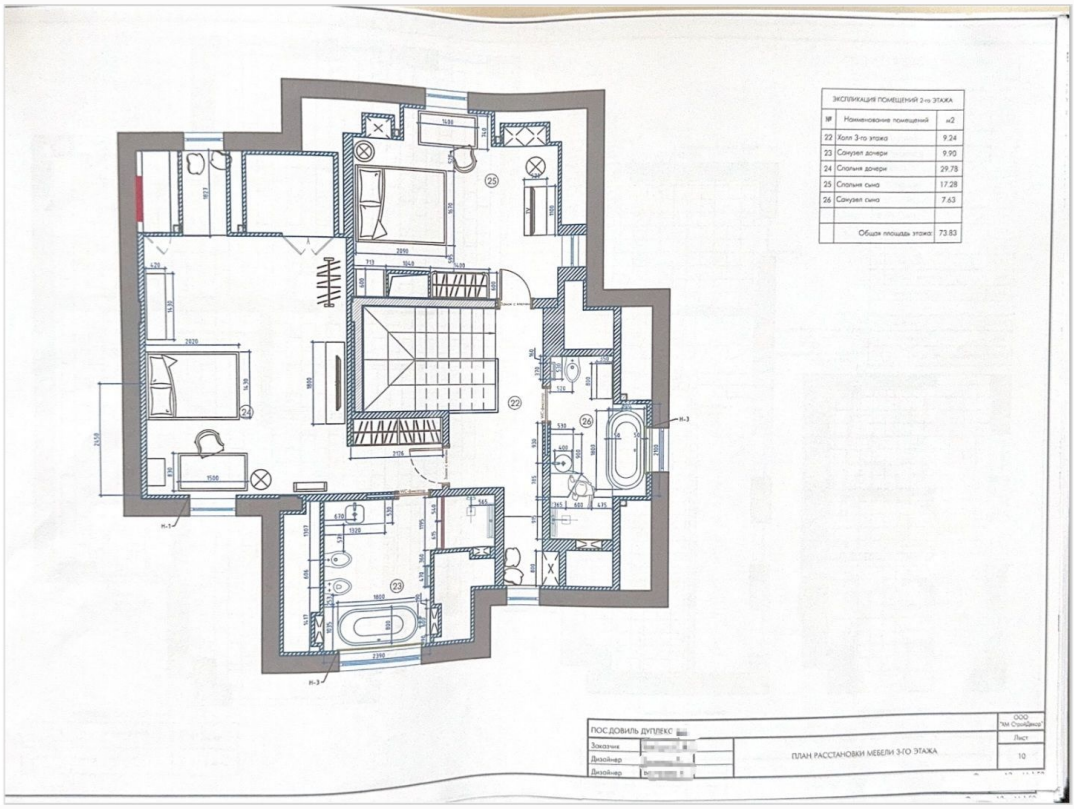
ЭКСПЛИКАЦИЯ ПОМЕЩЕНИЙ 2-го ЭТАЖА
№ | Наименование помещений | м2
22 | Холл 3-го этажа | 9.24
23 | Санузел дочери | 9.90
24 | Спальня дочери | 29.78
25 | Спальня сына | 17.28
26 | Санузел сына | 7.63
Общая площадь этажа | 73.83
ПОС ДОВИЛЬ ДУПЛЕКС
Заказчик
Дизайнер
Дизайнер
ПЛАН РАССТАНОВКИ МЕБЕЛИ 3-ГО ЭТАЖА
ООО "Ин Стайлинг"
Лист
10

ID 11916

Расположение

Озёрная улица, Одинцово, Довиль, Московская область

ID 11916

Довиль

Добро пожаловать в “Довиль” – премиальный загородный посёлок, где французская элегантность встречается с российским шиком. Расположенный в престижном Одинцовском районе, этот уникальный проект воплощает в себе всё самое лучшее, что может предложить современная загородная жизнь. На территории в 64 гектара расположились более 100

изысканных коттеджей и таунхаусов, каждый из которых – это произведение архитектурного искусства, вдохновлённое стилем знаменитого французского курорта. Центральным элементом посёлка является живописное озеро площадью 16 гектаров с лодочным причалом, где можно насладиться умиротворяющими прогулками по берегу. Закрытая территория под круглосуточной охраной оборудована собственным парком в стиле версальских садов, где каждый уголок продуман для комфортного отдыха. Развитая инфраструктура посёлка включает: ресторан высокой кухни, современный спортивный комплекс, SPA-центр, детские игровые площадки, многофункциональный клуб, торговый квартал с пекарней, кафе и мини-маркетом. “Довиль” - это статус, это стиль жизни, это Ваш идеальный дом в одном из самых престижных мест Подмосковья. Здесь роскошь становится реальностью, а каждый день наполнен комфортом и элегантностью.

О месте

11 км от МКАД

Платная трасса

Школы и гимназии

Парки спорта и отдыха

Детская площадка

Охрана

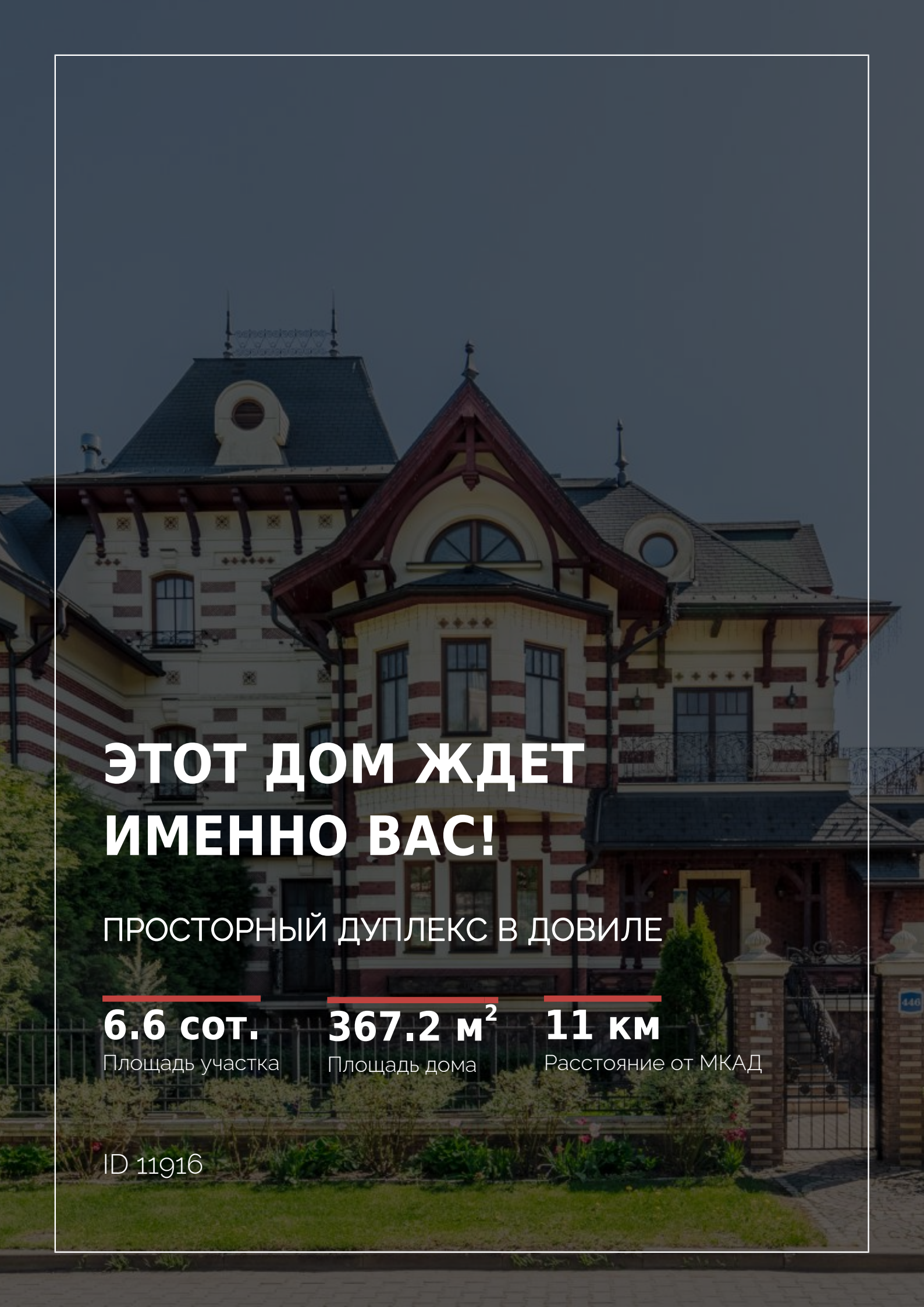

ЭТОТ ДОМ ЖДЕТ ИМЕННО ВАС!

ПРОСТОРНЫЙ ДУПЛЕКС В ДОВИЛЕ

6.6 сот.
Площадь участка

367.2 м²
Площадь дома

11 км
Расстояние от МКАД

ID 11916