ПРОДАЖА ДОМ 320 М² НА УЧАСТКЕ 13 СОТ. В КП ЗАЙЦЕВО ПАРК

13 сот.
Площадь участка

320 м²
Площадь дома

19 км
Расстояние от МКАД

ID 11912

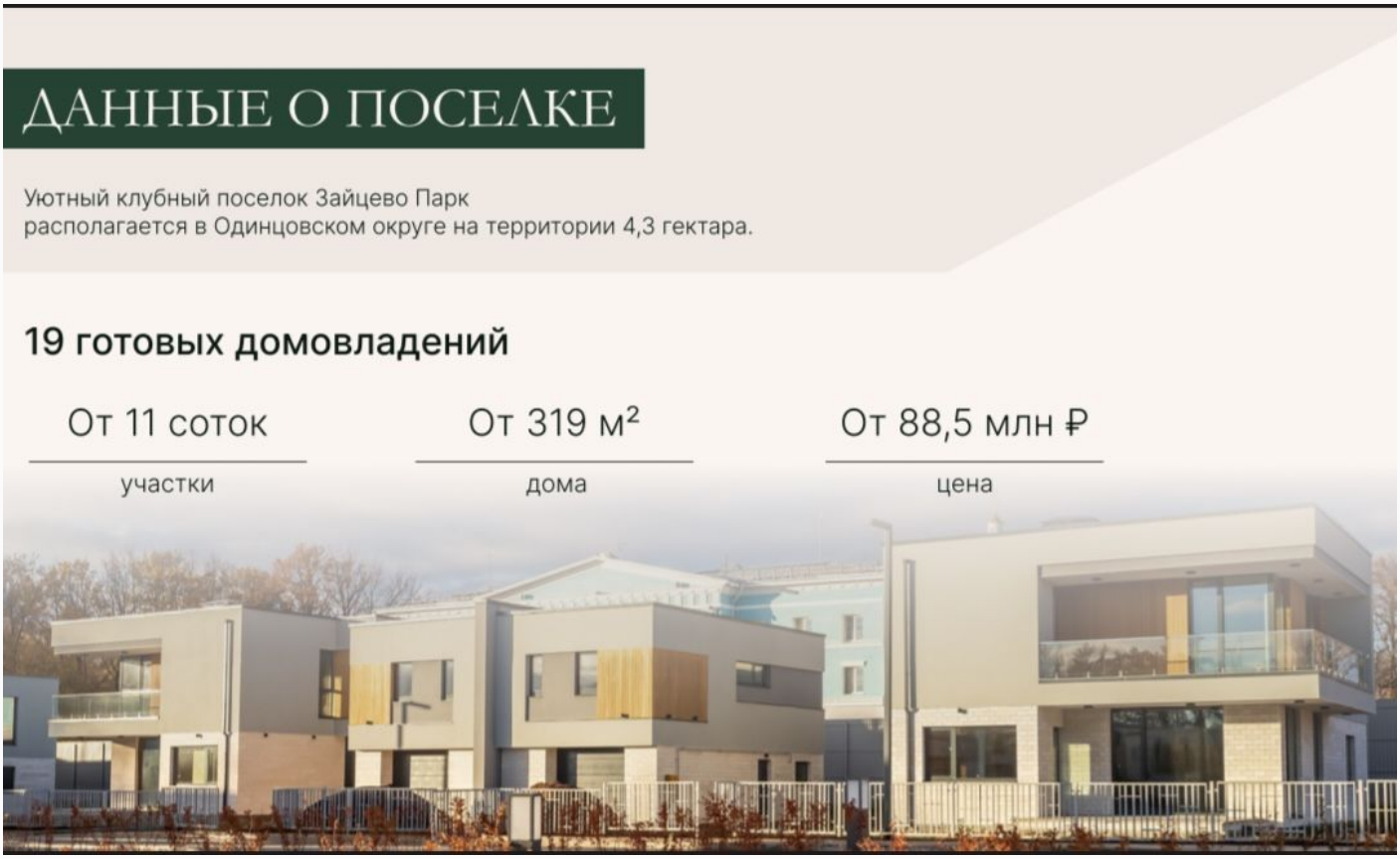

Можайское шоссе

320 м²

13 сот.

ИЖС

2

под отделку

4

5 санузлов

магистральный

да

центральное

центральная

ID 11912

Этаж 1: Прихожая, гардеробная, гостевой санузел, холл, постирочная, кухня-гостиная, гостевая спальня с гардеробной и санузлом, терраса.

Этаж 2: Холл, три мастер спальни с гардеробными и ванными комнатами.

Дополнительные строения: гараж м\м, помещение для персонала

ПРОДАЖА ДОМ 320 М² НА УЧАСТКЕ 13 СОТ. В КП ЗАЙЦЕВО ПАРК

Современный коттеджный посёлок Зайцево Парк расположен в 19 км. от МКАД по Минскому шоссе, в районе д.Зайцево, в 15 минутах по платной дороге от МКАД и в 20 минутах от Москва-сити. Современный светлый коттедж 320 кв.м. на участке 12.77 сотки. Дом продается в состоянии под отделку. Площадь посёлка 4.3 га., Посёлок на 19 домов (площадь домов от 290 до 350 кв.м.) Инфраструктура поселка: административно-бытовой корпус, спортивная площадка, зона отдыха с остеклённой верандой, детская и игровая площадки. В посёлке есть все необходимые коммуникации: газ, электричество, центральная канализация, водопровод. Рядом церковь Василия Великого при православной гимназии Василия Великого, Московская Экономическая школа, супермаркет "Метро", кинотеатр, ТЦ Город в 5 мин. на авто.

ДОМ СЕРИИ М

ПЛАН 1 ЭТАЖА

№	НАИМЕНОВАНИЕ ПОМЕЩЕНИЯ	$S_{,м^2}$
1	ПРИХОЖАЯ	7,41
2	ГАРДЕРОБНАЯ	7,83
3	ПОСТИРОЧНАЯ	9,85
4	ХОЛЛ1 ЭТАЖА	11,52
5	ГОСТИНАЯ - КУХНЯ	58,58
6	САНУЗЕЛГОСТЕВОЙ	2,29
7	СПАЛЬНЯ 1	15,77
8	САНУЗЕЛСПАЛЬНИ 1	5,47
9	ГАРДЕРОБ СПАЛЬНИ 1	4,20
	ТЕРРАСА	17,64

ДОМ СЕРИИ М

ПЛАН 2 ЭТАЖА

№	НАИМЕНОВАНИЕ ПОМЕЩЕНИЯ	$S_{,м^2}$
10	ХОЛЛ 2 ЭТАЖА	11,71
11	КОРИДОР МАСТЕР СПАЛЬНИ	8,21
12	МАСТЕР САНУЗЕЛ	11,50
13	МАСТЕР ГАРДЕРОБНАЯ	9,91
14	МАСТЕР СПАЛЬНЯ	24,87
15	СПАЛЬНЯ 2	17,75
16	ГАРДЕРОБНАЯ СПАЛЬНИ 2	8,05
17	САНУЗЕЛ СПАЛЬНИ 2	7,78
18	СПАЛЬНЯ 3	19,69
19	ГАРДЕРОБНАЯ СПАЛЬНИ 3	8,24
20	САНУЗЕЛ СПАЛЬНИ 3	7,09
	БАЛКОН	19,98

ДОМ СЕРИИ М

ГАРАЖ 105м²

№	НАИМЕНОВАНИЕ ПОМЕЩЕНИЯ	$S_{,м^2}$
1	ТАМБУР	2,00
2	БОЙЛЕРНАЯ	7,67
3	ГАРАЖ	37,19
4	ХОЛЛ2 ЭТАЖА	4,74
5	СПАЛЬНЯ 1	9,54
6	ГОСТИНАЯ - КУХНЯ	17,67
7	СПАЛЬНЯ 2	8,56
8	САНУЗЕЛ	4,76
	ПАРКОВОЧНАЯ ПЛОЩАДКА	45,75

ПРИМЕРЫ ИНТЕРЬЕРА

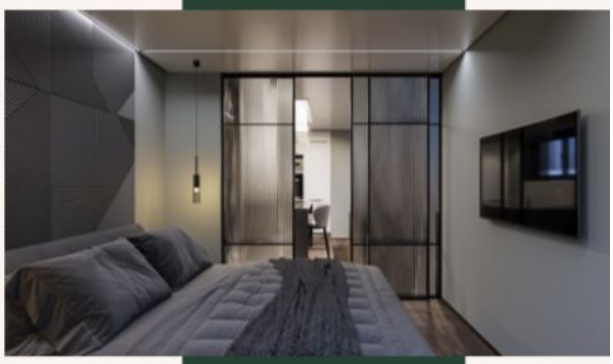

ПРИМЕРЫ ИНТЕРЬЕРА

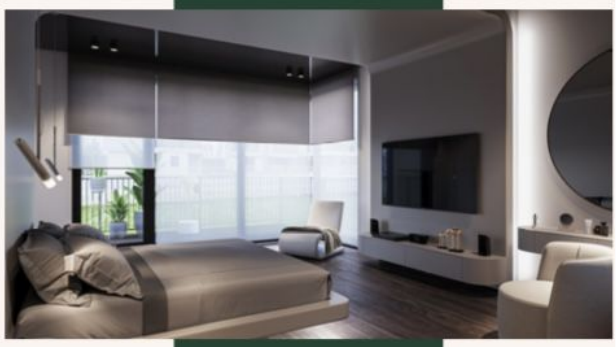

ПРИМЕРЫ ИНТЕРЬЕРА

ПРИМЕРЫ ИНТЕРЬЕРА

СВОБОДНЫЕ ДОМА
НА КАЖДОМ УЧАСТКЕ СОБСТВЕНН
2-ЭТАЖНЫЙ ГАРАЖ 105 М2
ТИП ДОМА М | 319 М2
ТИП ДОМА Р | 356 М2
ТИП ДОМА С | 363 М2
15,1
11,8
11,6
11,2
16,6
14,1
15,2
12,7
13,9
11,5
12,2

ГЕНПЛАН
АВТОСТОЯНКА НА 15 М/М
ЗАКРЫТАЯ ИГРОВАЯ КОМНАТА
ПЛОЩАДКА ДЛЯ ОТДЫХА
ДЕТСКАЯ ПЛОЩАДКА
СПОРТИВНАЯ ПЛОЩАДКА
АВТОСТОЯНКА НА 15 М/М
ГОСТЕВАЯ ПАРКОВКА
УПРАВЛЯЮЩАЯ КОМПАНИЯ ОХРАНА

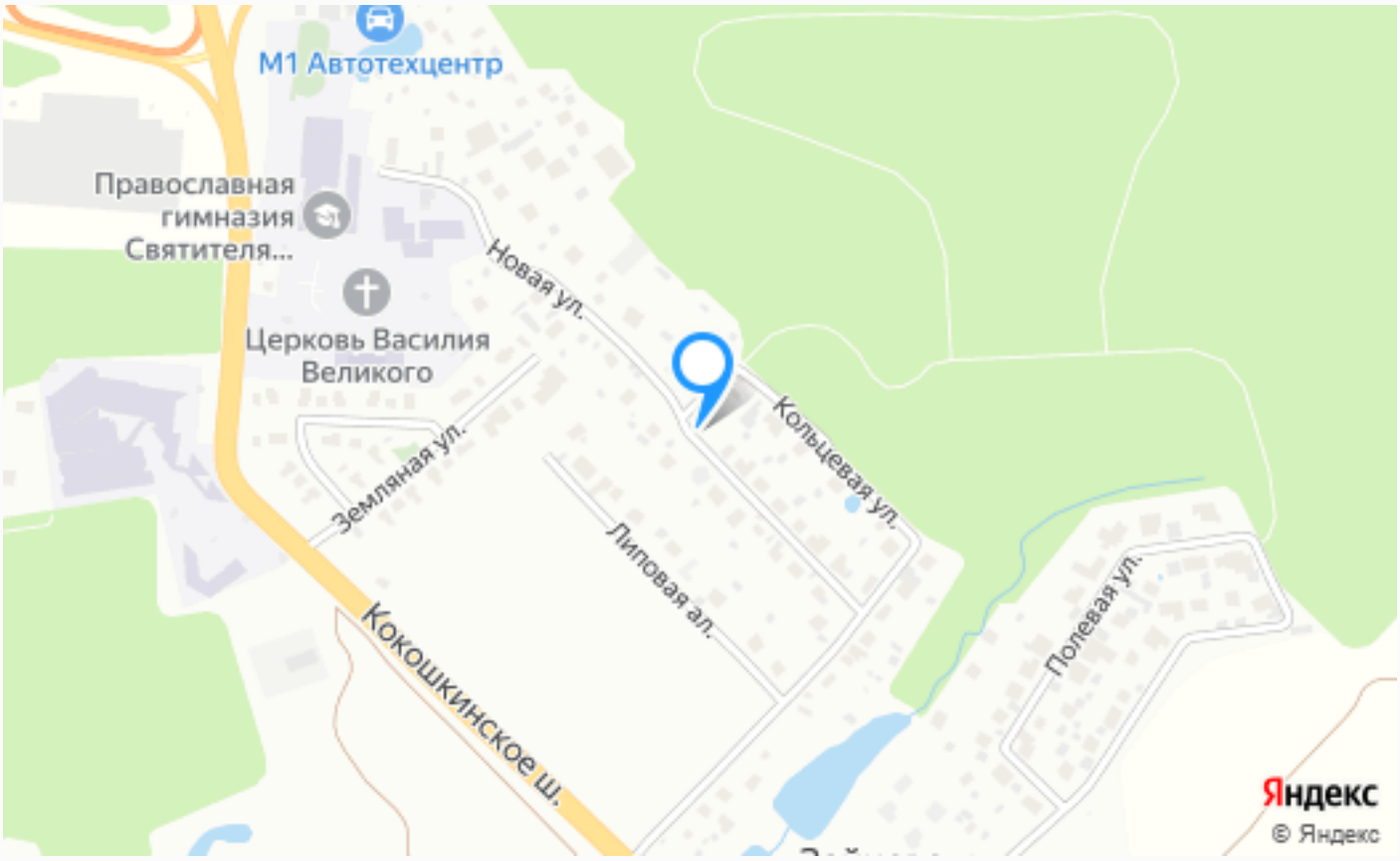

Расположение

Зайцево,

ID 11912

КП Зайцево Парк

Коттеджный поселок Зайцево Парк — комфортная жизнь на природе рядом с мегаполисом. Поселок расположен в 19 км от МКАД в окружении благоустроенных поселков. Это означает, что все наиболее значимые объекты социальной и развлекательной инфраструктуры находятся в шаговой доступности. Территория поселка занимает 4,3 Га. Здесь предусмотрено наличие 19 коттеджей различной площади и планировок. Все дома в едином современном архитектурном стиле. Высокое качество строительных работ и материалов заметно невооруженным взглядом.

О месте

19 км от МКАД

Платная трасса

Парковый

Школы и гимназии

Парки спорта и отдыха

Детская площадка

Охрана

ЭТОТ ДОМ ЖДЕТ ИМЕННО ВАС!

ПРОДАЖА ДОМ 320 М² НА УЧАСТКЕ 13 СОТ. В КП ЗАЙЦЕВО ПАРК

13 сот.
Площадь участка

320 м²
Площадь дома

19 км
Расстояние от МКАД

ID 11912