СТИЛЬНЫЙ ДОМ В КЛУБНОМ ПОСЕЛКЕ НА ЗАПАДЕ ПОДМОСКОВЬЯ

24 сот.
Площадь участка

400 м²
Площадь дома

20 км
Расстояние от МКАД

ID 11906

Минское шоссе

400 м²

24 сот.

ИЖС

2

под ключ

4

5 санузлов

магистральный

да

центральное

центральная

ID 11906

Этаж 1: Кухня, столовая, гостиная; 1 гостевая спальня с сан узлом, гардеробная, обувная комната, постирочная, котельная, санузел, выход на террасу. Гараж на 2 машины, помещение для инвентаря.

Этаж 2: 2 детские спальни, санузел, 1 мастер-спальня с гардеробной санузлом и террасой

Этаж 3: кабинет, спортзал, санузел

Дополнительные строения: гараж м\м

СТИЛЬНЫЙ ДОМ В КЛУБНОМ ПОСЕЛКЕ НА ЗАПАДЕ ПОДМОСКОВЬЯ

К вашему вниманию предлагается великолепный дом площадью 400 кв.м на земельном участке с ландшафтным дизайном площадью 24 сотки.

ID 11906

ID 11906

ID 11906

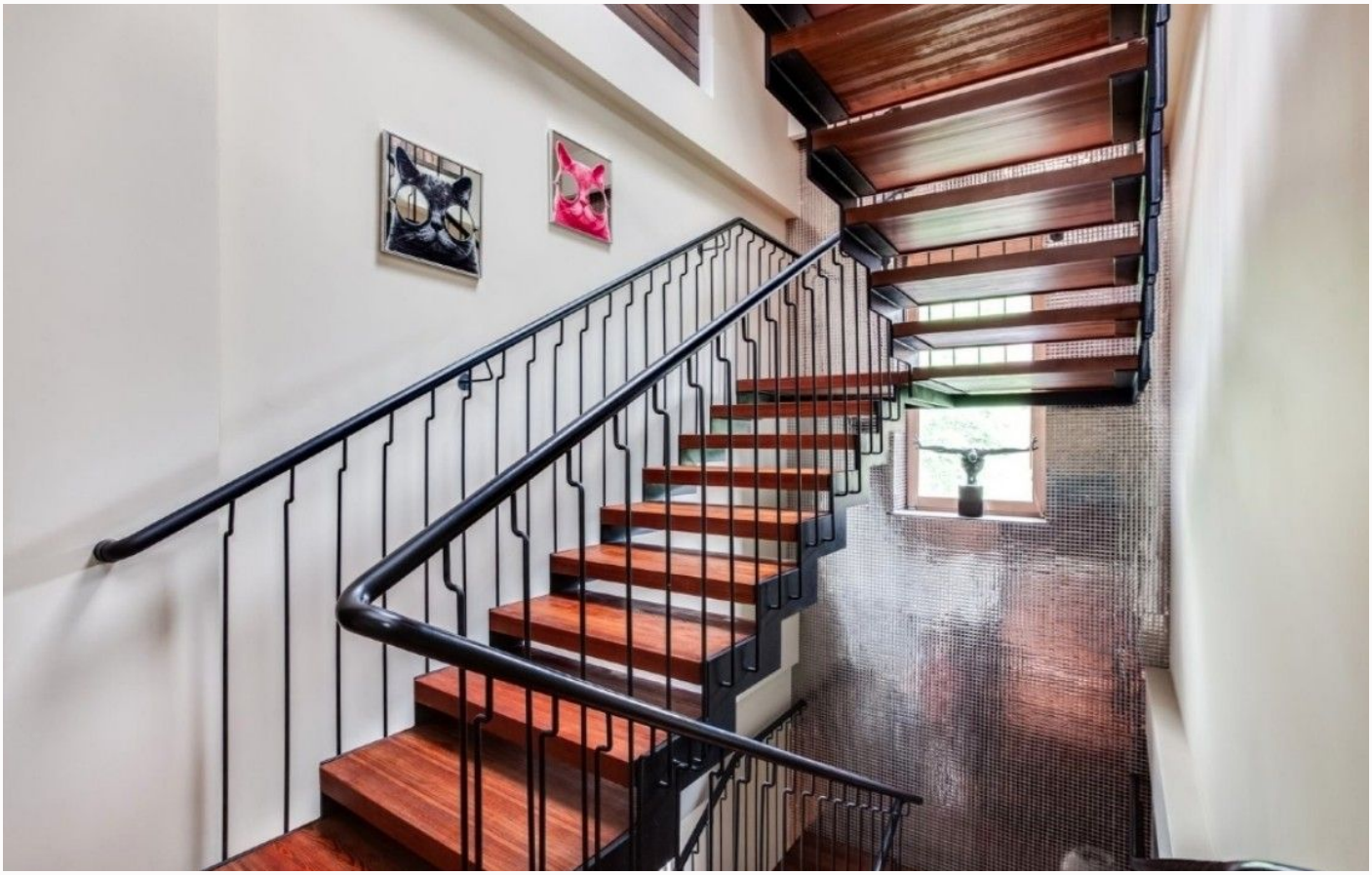

ID 11906

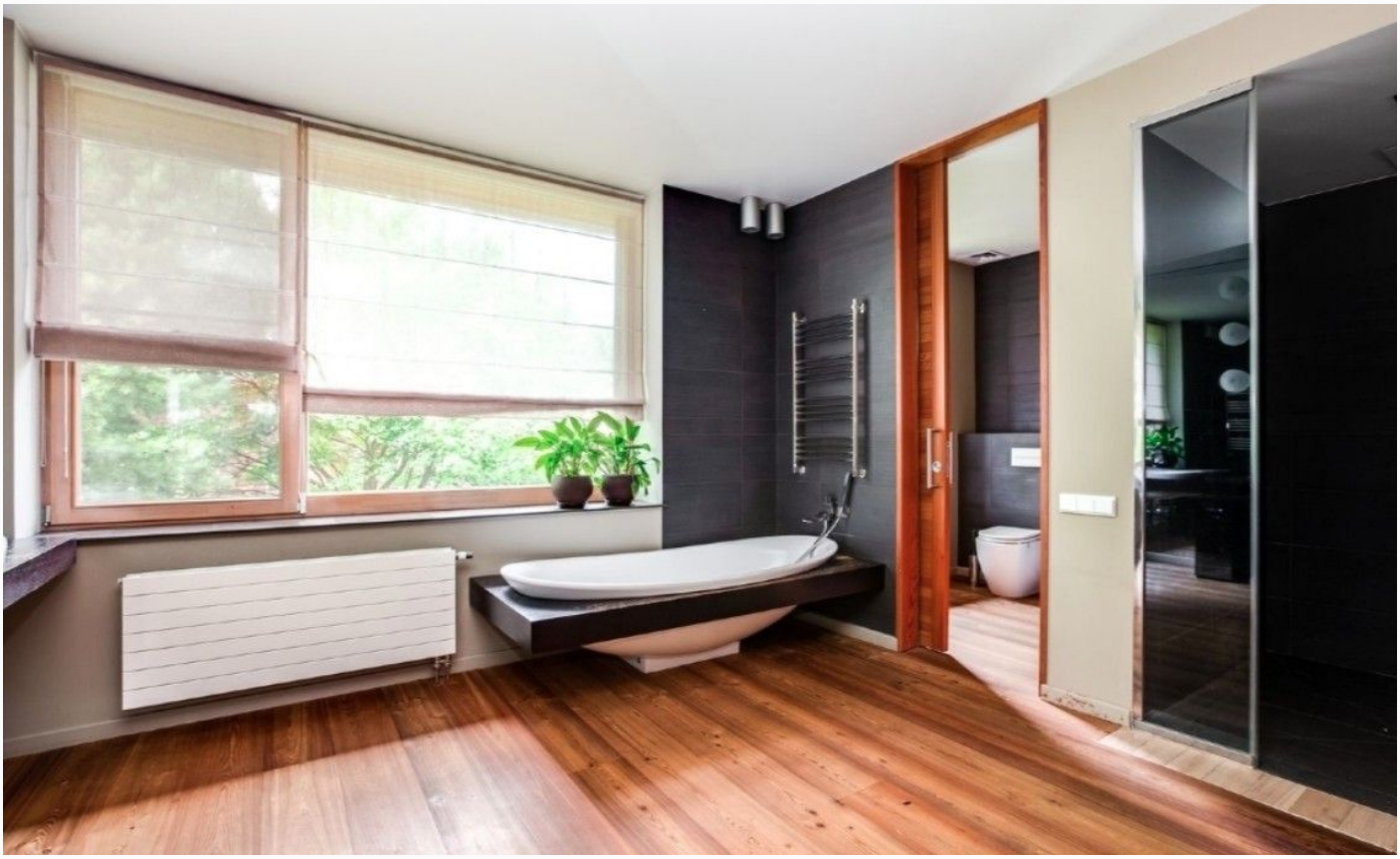

ID 11906

ID 11906

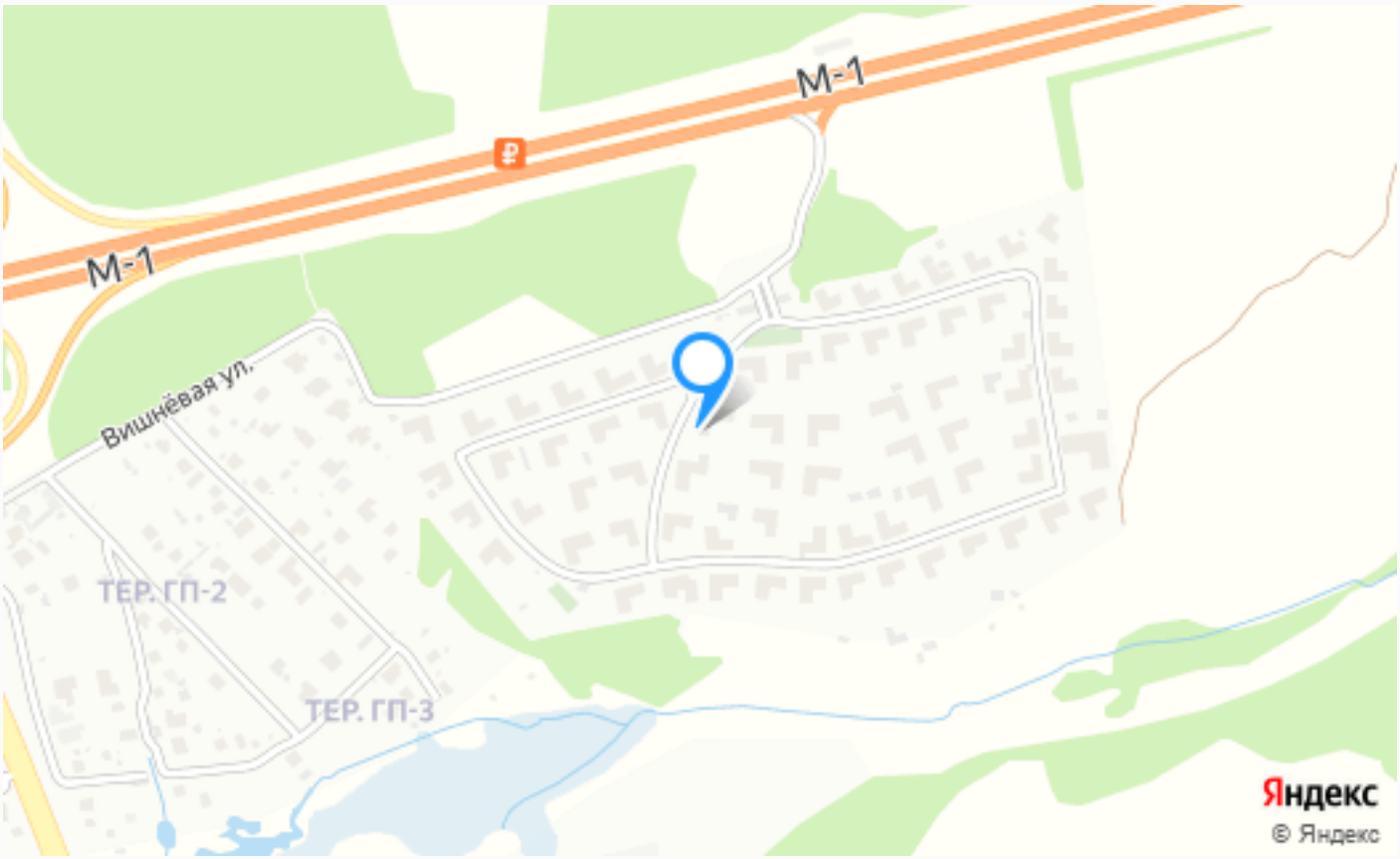

Расположение

Московская обл, г Одинцово, деревня Митькино клуб-2071

ID 11906

Клуб 2071

Стильный и современный охраняемый поселок Клуб 2071 71 дом в 20 км от МКАД по Минскому шоссе. Проект поселка был разработан известным архитектором Сергеем Скуратовым. Все дома имеют единую стилистику и выполнены из натуральных материалов - дерева и камня. На территории поселка есть освещенные прогулочные дорожки, бассейн, фитнес, йога,

игровая гоночная трасса, детская площадка, спортивная площадка, чайная комната, кинозал, кафе-бар и автостоянка, зона выгула собак. По близости есть несколько крупных гипермаркетов. Для обеспечения безопасности поселок имеет высокое ограждение и работает контрольно-пропускной пункт 24/7, предусмотрены домофон.

О месте

20 км от МКАД

Платная трасса

Лесной

Школы и гимназии

Парки спорта и отдыха

Детская площадка

Охрана

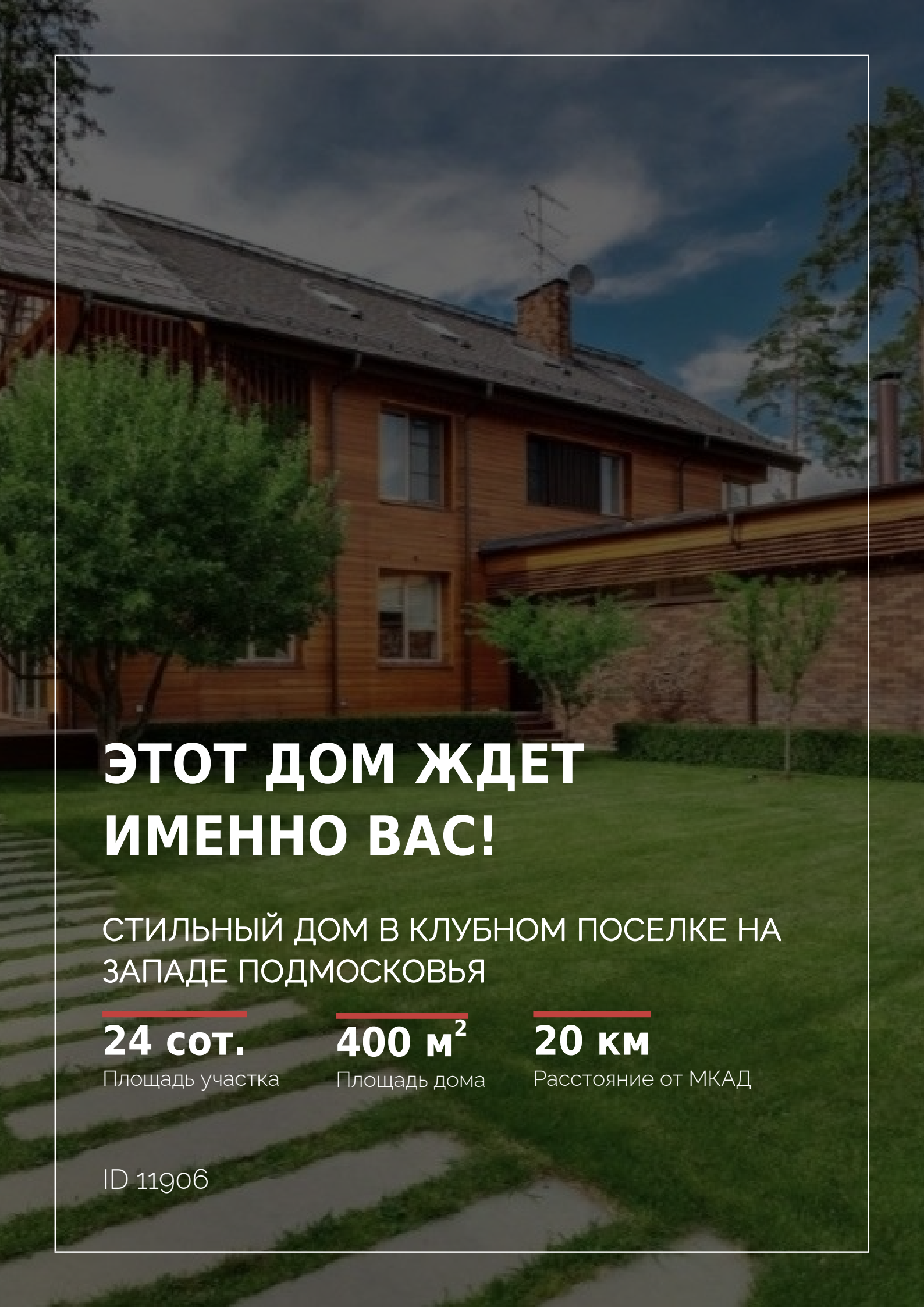

ЭТОТ ДОМ ЖДЕТ ИМЕННО ВАС!

СТИЛЬНЫЙ ДОМ В КЛУБНОМ ПОСЕЛКЕ НА ЗАПАДЕ ПОДМОСКОВЬЯ

24 сот.
Площадь участка

400 м²
Площадь дома

20 км
Расстояние от МКАД

ID 11906