# ЗАГОРОДНЫЙ ДОМ В ИЛЬИНСКОМ

**16 сот.**
Площадь участка

**324 м²**
Площадь дома

**12 км**
Расстояние от МКАД

ID 11895

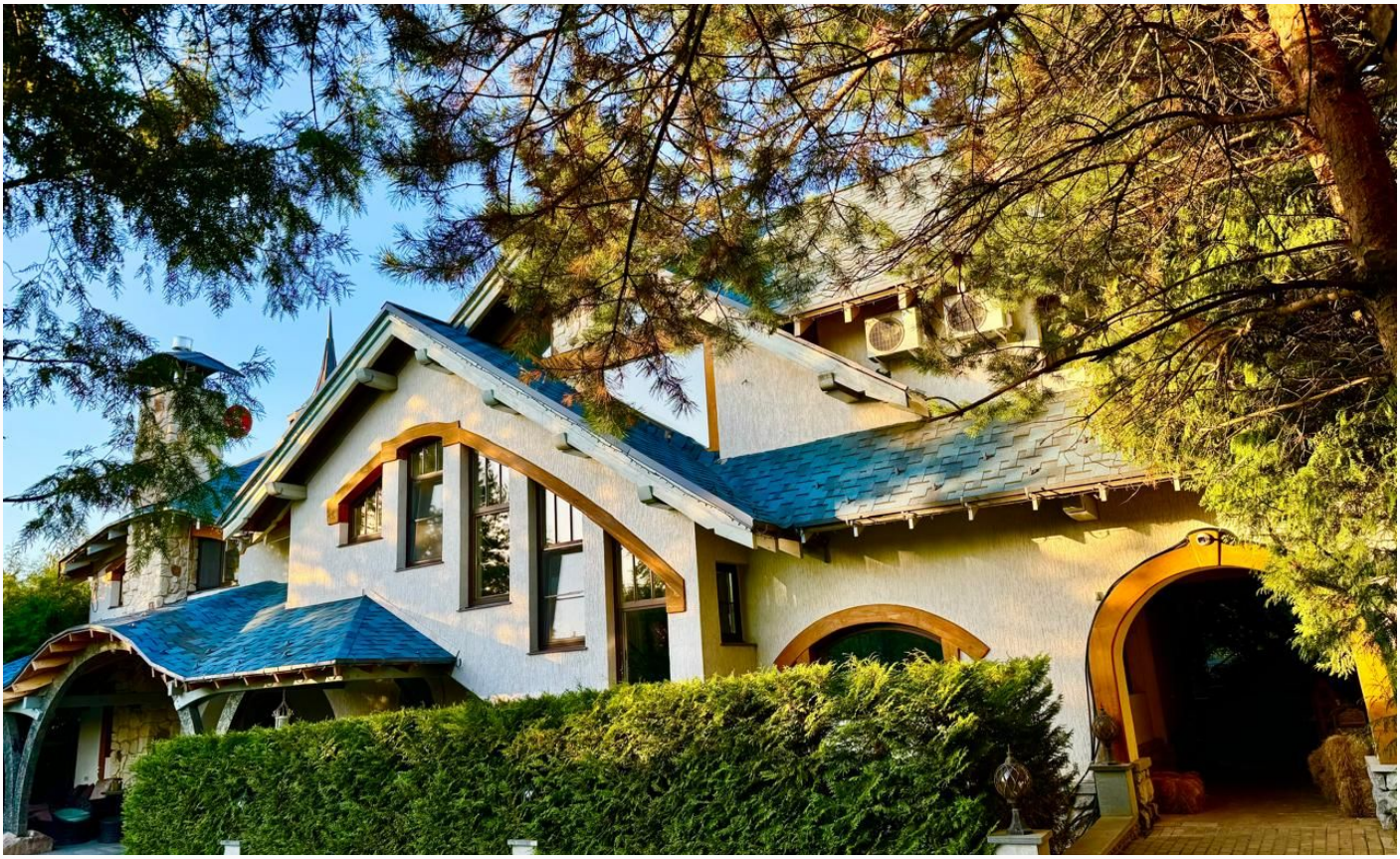

Рублёво-Успенское шоссе

324 м²

16 сот.

ИЖС

3

под ключ

3

4 санузла

магистральный

да

центральное

септик

ID 11895

## ЗАГОРОДНЫЙ ДОМ В ИЛЬИНСКОМ

Дизайнерский дом 324 кв.м. в кельтском стиле, на участке 16 соток с ландшафтным дизайном в Ильинское (13 км от МКАД). В доме на первом этаже: просторная гостиная с камином, большая кухня с обеденной зоной, на втором этаже: 3 спальни, 2 гардеробные, балкон и грильпатио, третий этаж: игровая комната. На территории обустроена великолепная парковая зона, детский городок.

ID 11895

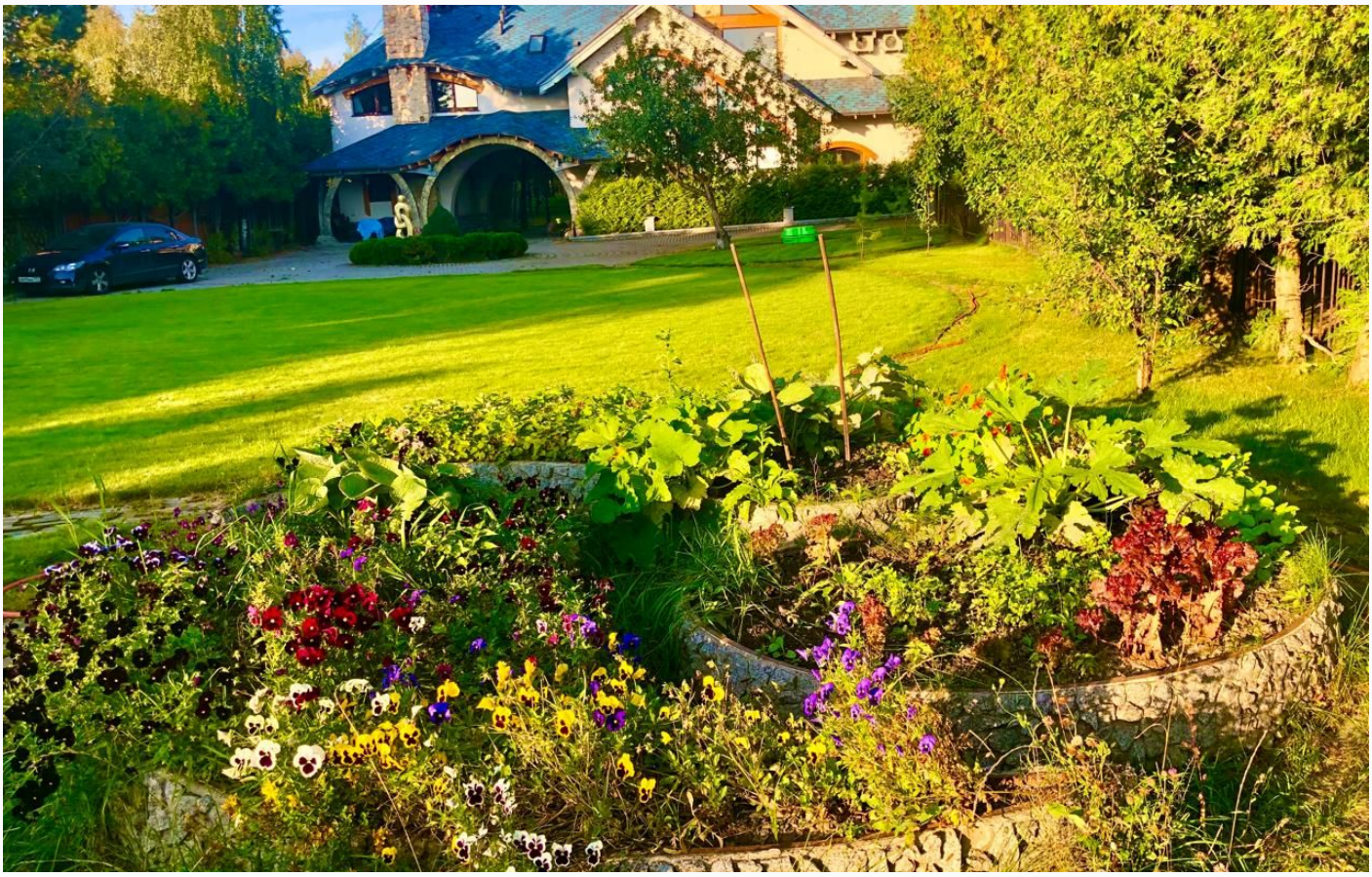

ID 11895

ID 11895

ID 11895

ID 11895

ID 11895

## Внешняя инфраструктура

ТК Ильинка Village ( рестораны, кафе, салон красоты, барбершоп, бутик одежды и др) ТЦ Амбар ( круглосуточный супермаркет, студия фитнеса, танцев и творчества, аптека, химчистка, и др.)

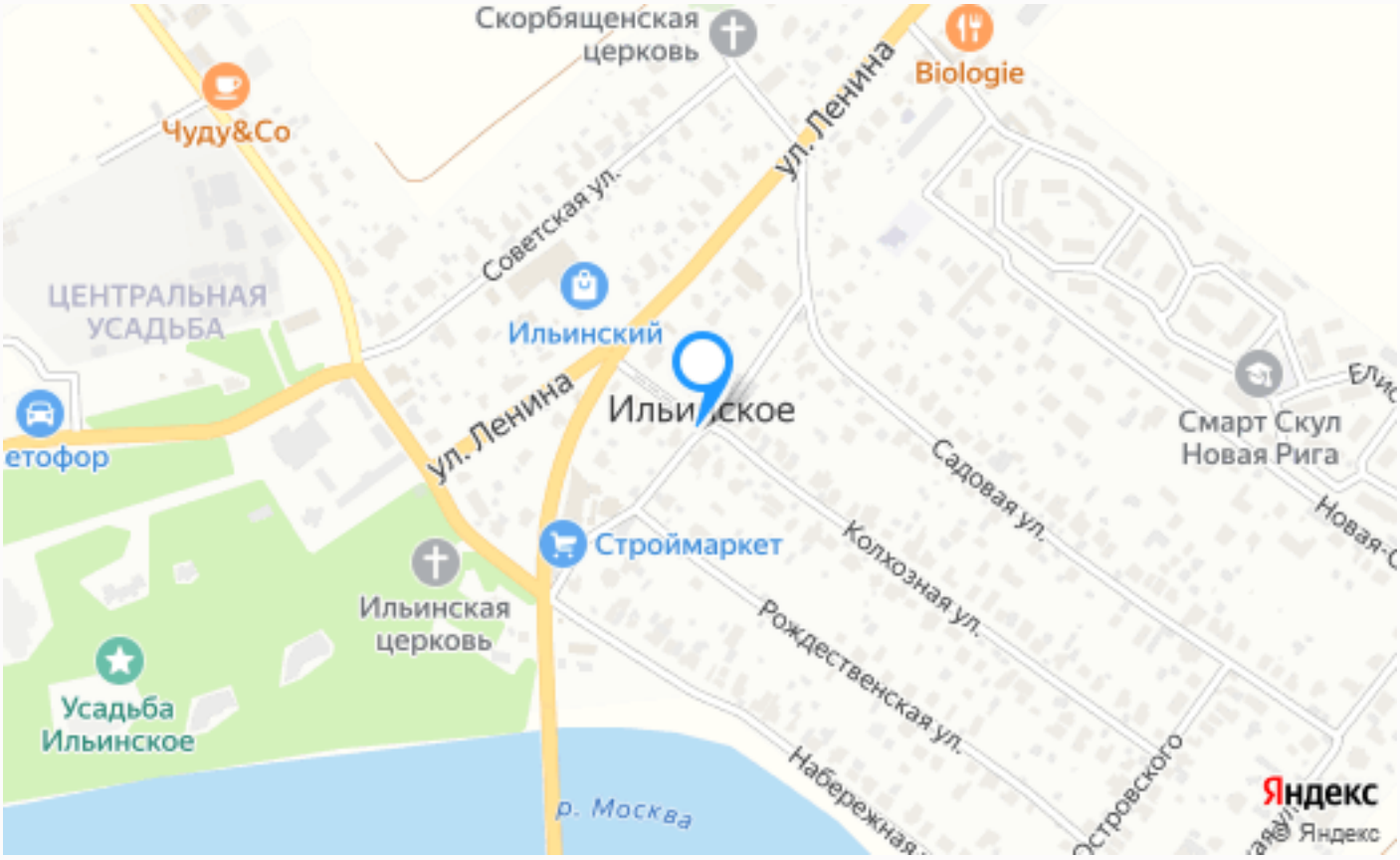


## Расположение

Московская обл, г Красногорск, село Ильинское

ID 11895

## О месте

12 км от МКАД

Парковый

Школы и гимназии

Внешняя инфраструктура

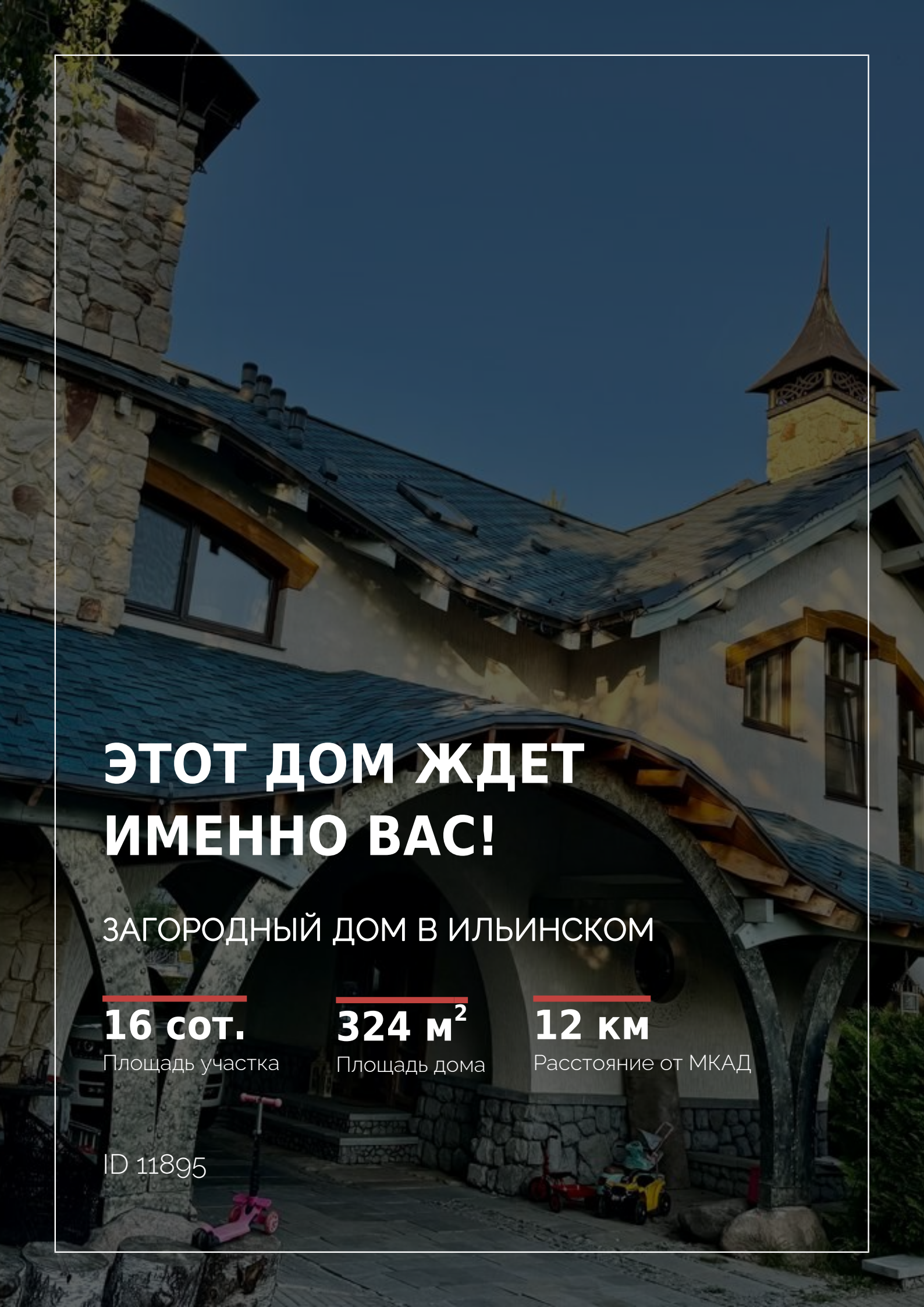

# ЭТОТ ДОМ ЖДЕТ ИМЕННО ВАС!

## ЗАГОРОДНЫЙ ДОМ В ИЛЬИНСКОМ

**16 сот.**
Площадь участка

**324 м$^2$**
Площадь дома

**12 км**
Расстояние от МКАД

ID 11895