ЗАГОРОДНЫЙ ДОМ НА ПРОСТОРНОМ УЧАСТКЕ В ИЛЬИНСКОМ

30 сот.
Площадь участка

630 м²
Площадь дома

12 км
Расстояние от МКАД

ID 11894

Рублёво-Успенское шоссе

630 м²

30 сот.

ИЖС

2

под ключ

4

3 санузла

баня

магистральный

да

центральное

септик

ID 11894

ЗАГОРОДНЫЙ ДОМ НА ПРОСТОРНОМ УЧАСТКЕ В ИЛЬИНСКОМ

Просторный дизайнерский дом площадью 630 кв.м. в кельтском стиле, на участке 30 соток с ландшафтным дизайном, всего 13 км от МКАД в селе Ильинское. В доме просторная гостиная, большая кухня с обеденной зоной, 4 спальни, 3 санузла, кабинет, домашний кинотеатр, бильярдная, спортзал, хаммам и финская сауна, 3 балкона, гараж на 2 автомобиля. На территории обустроена великолепная парковая зона, пруд с рыбками и тремя островками с мостиками, каменная беседка, ландшафтный лабиринт, каскадный ручей, детский городок. Домик для персонала с гаражом для мототехники, вольер для собак. По периметру участка для безопасности установлены видеокамеры. Уютная атмосфера стародачного места, в пешей доступности Москва-река и различная инфраструктура необходимая для загородного проживания. Есть возможность увеличения участка на 10 соток.

ID 11894

ID 11894

ID 11894

ID 11894

ID 11894

ID 11894

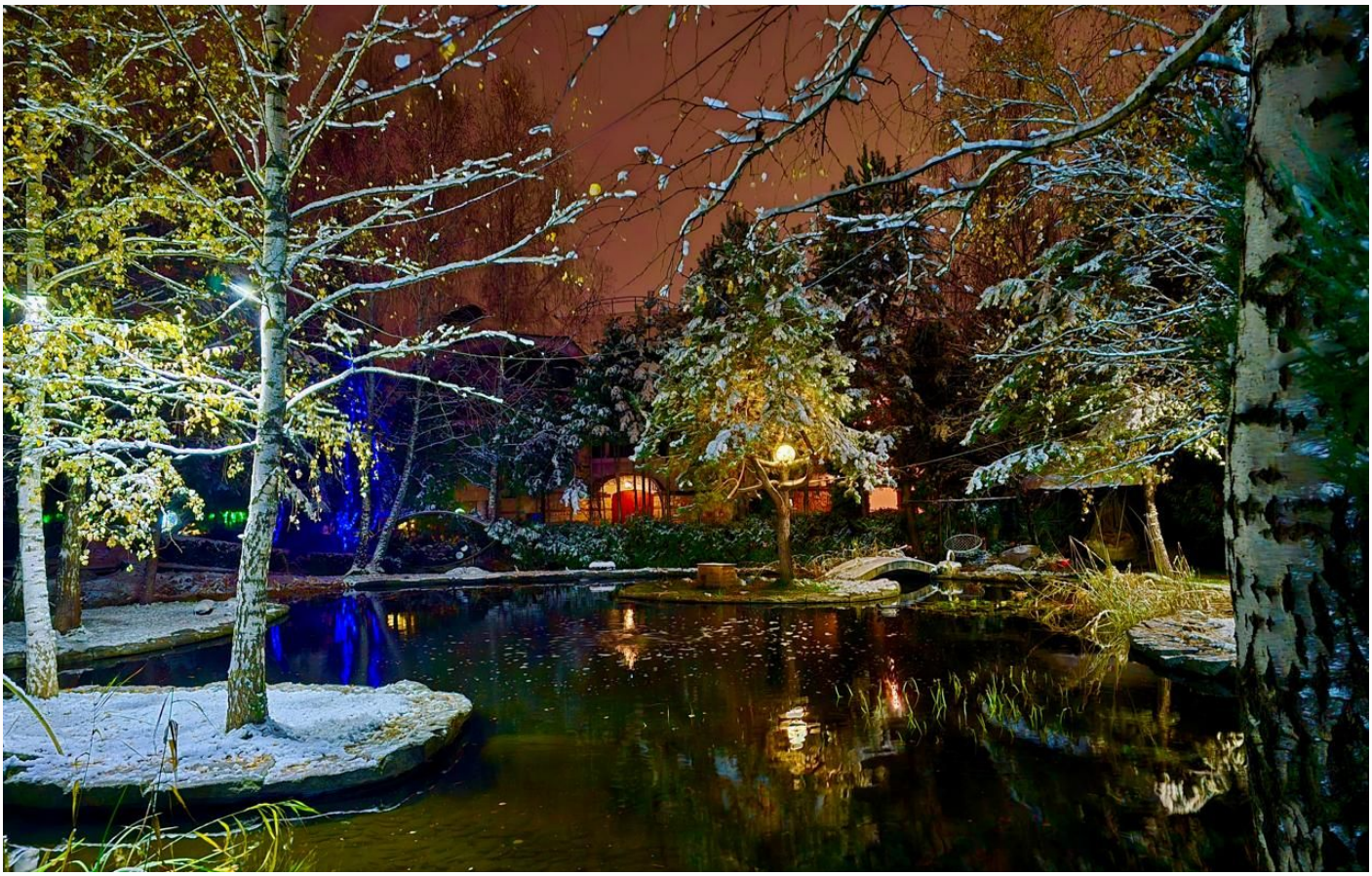

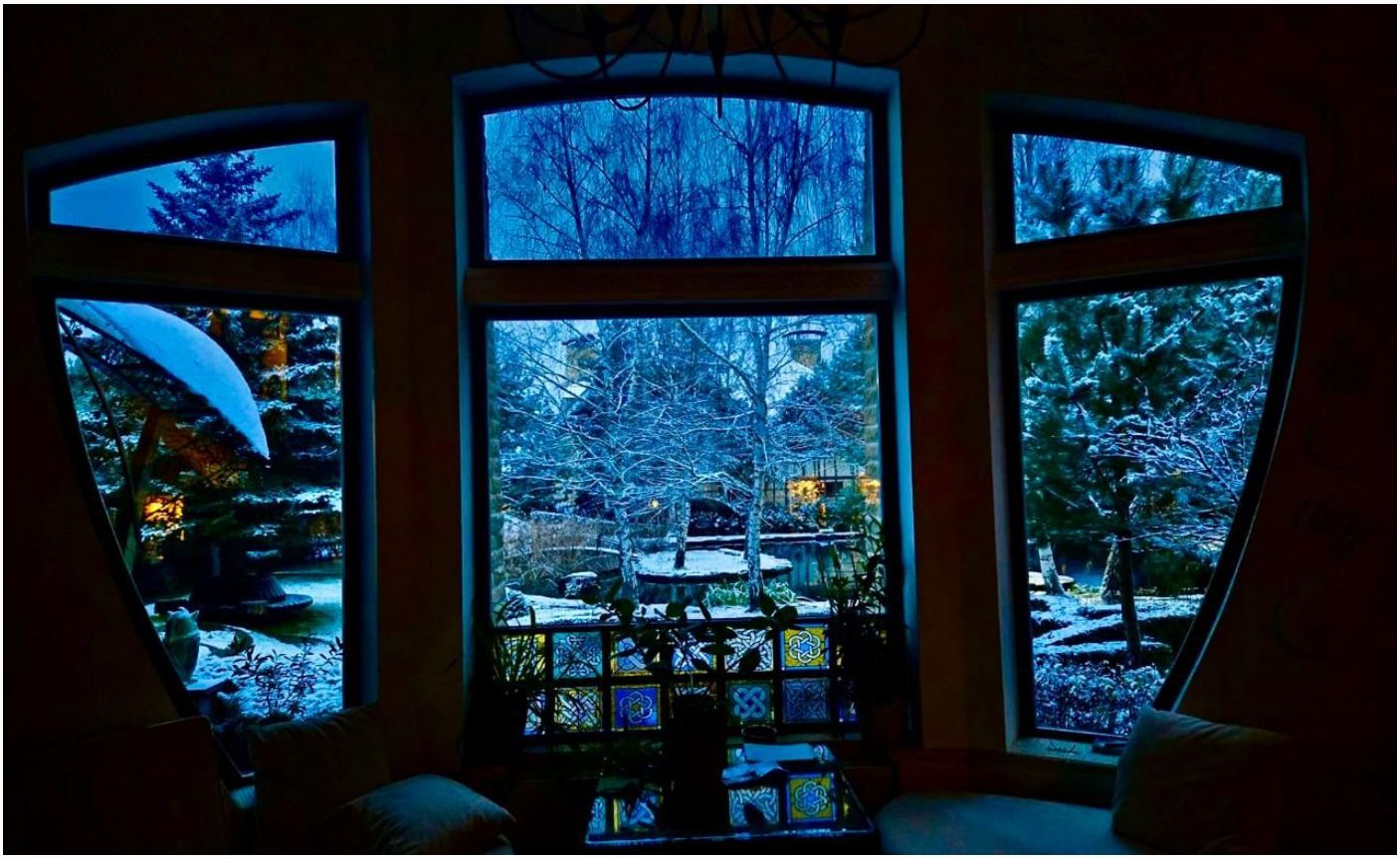

ID 11894

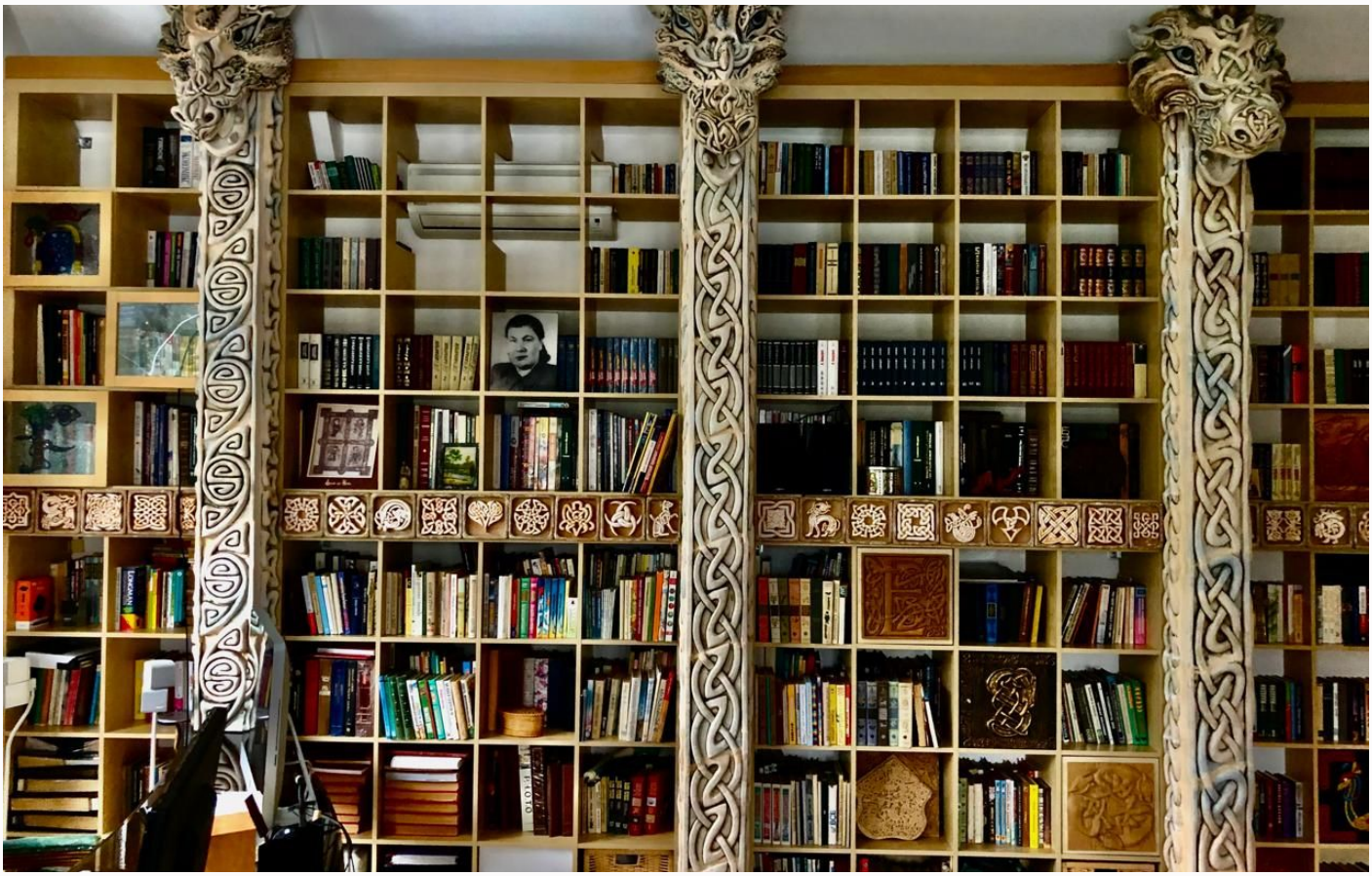

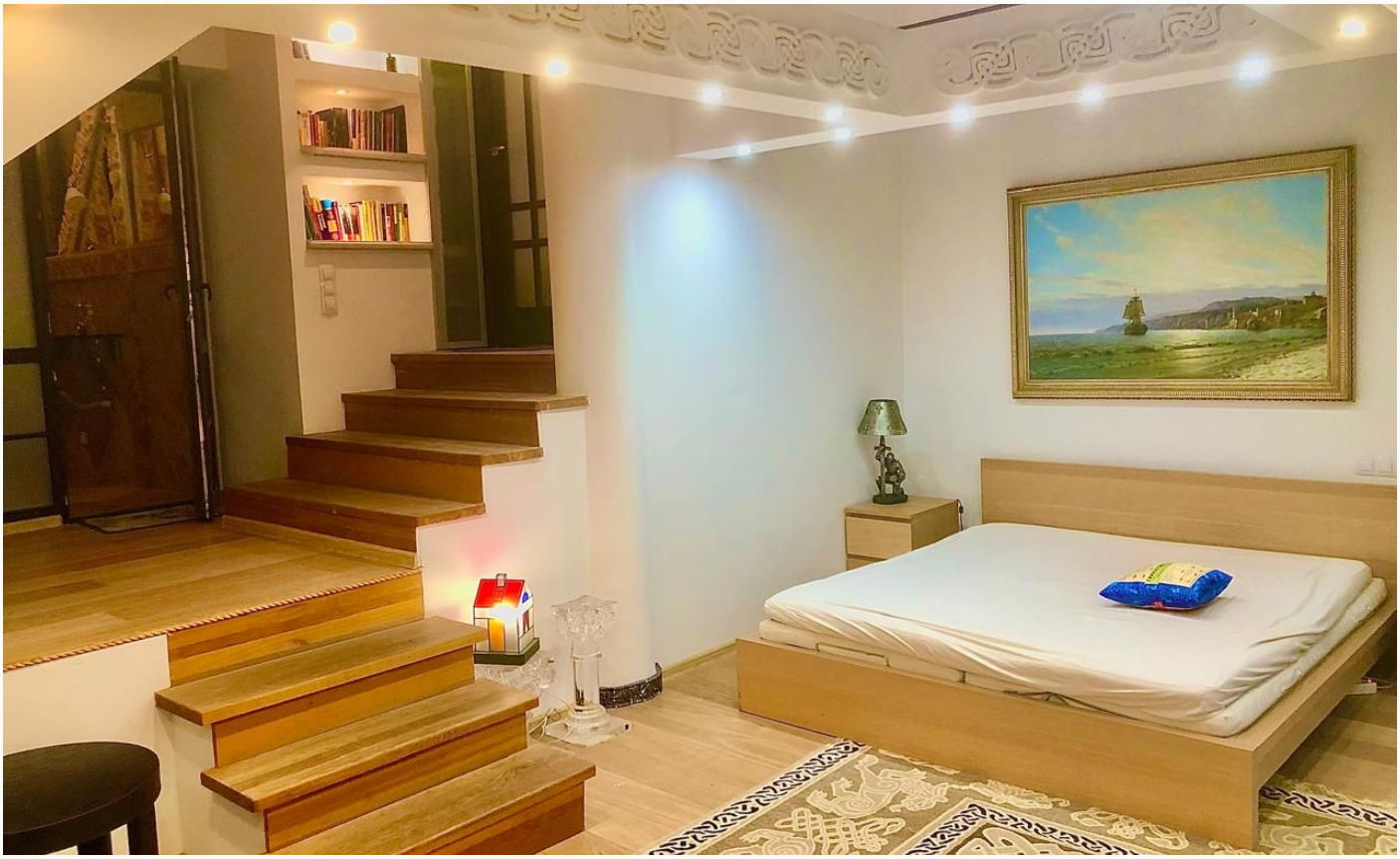

ID 11894

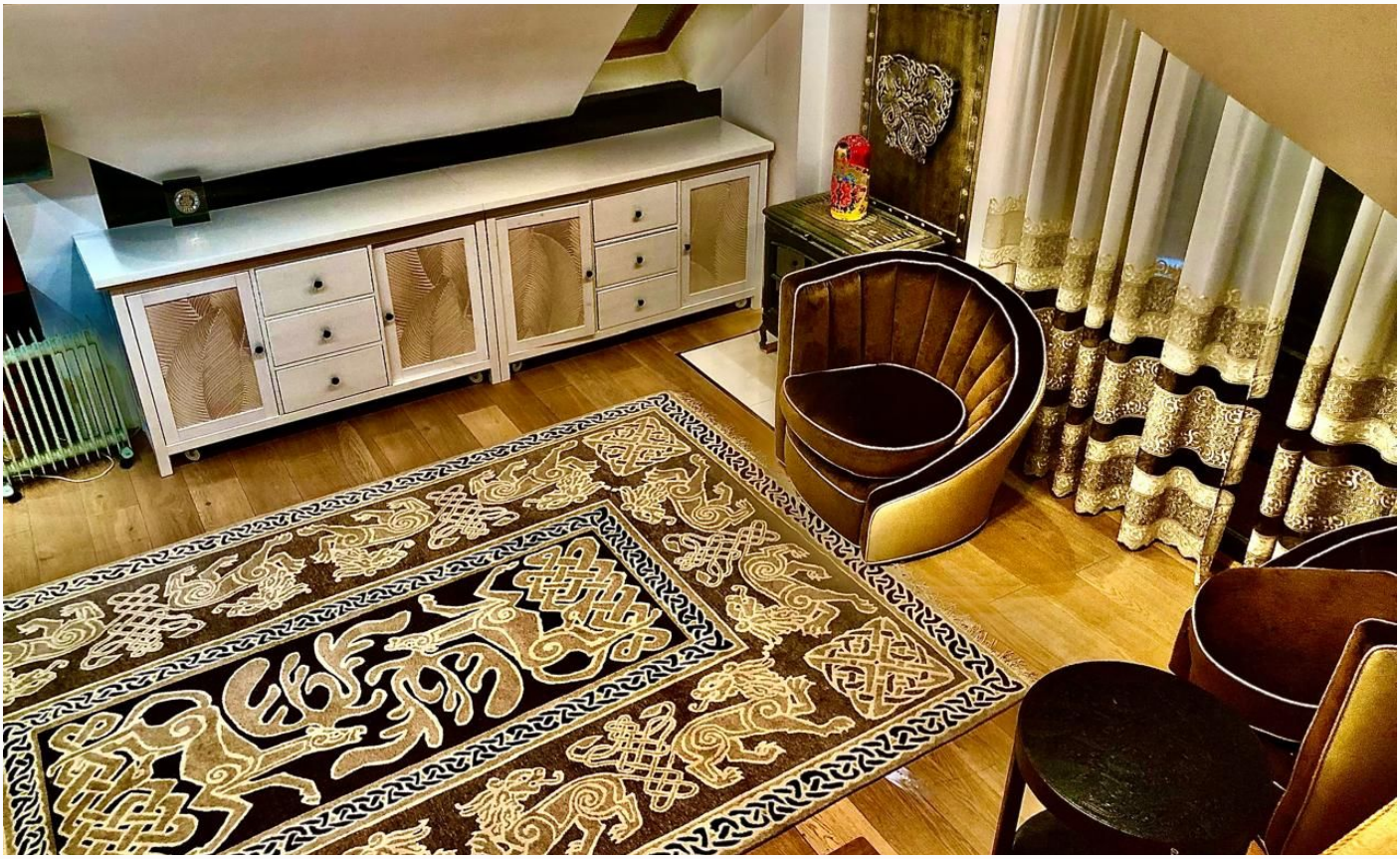

ID 11894

ID 11894

ID 11894

Внешняя инфраструктура

ТК Ильинка Village (рестораны, кафе, салон красоты, барбершоп, бутик одежды и др) ТЦ Амбар (круглосуточный супермаркет, студия фитнеса, танцев и творчества, аптека, химчистка, и др.)

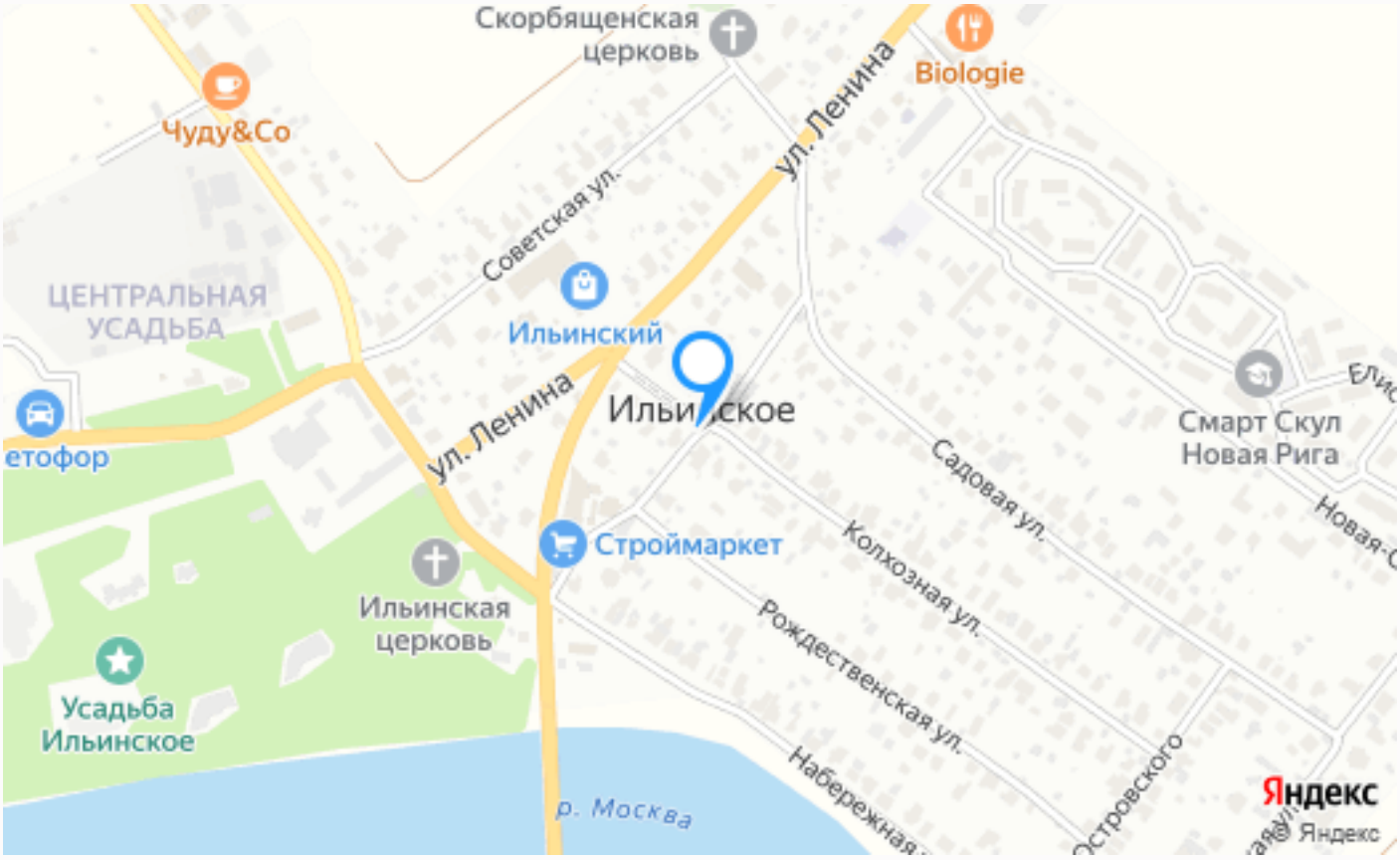

Расположение

Московская обл, г Красногорск, село Ильинское

ID 11894

О месте

12 км от МКАД

Парковый

Школы и гимназии

Внешняя инфраструктура

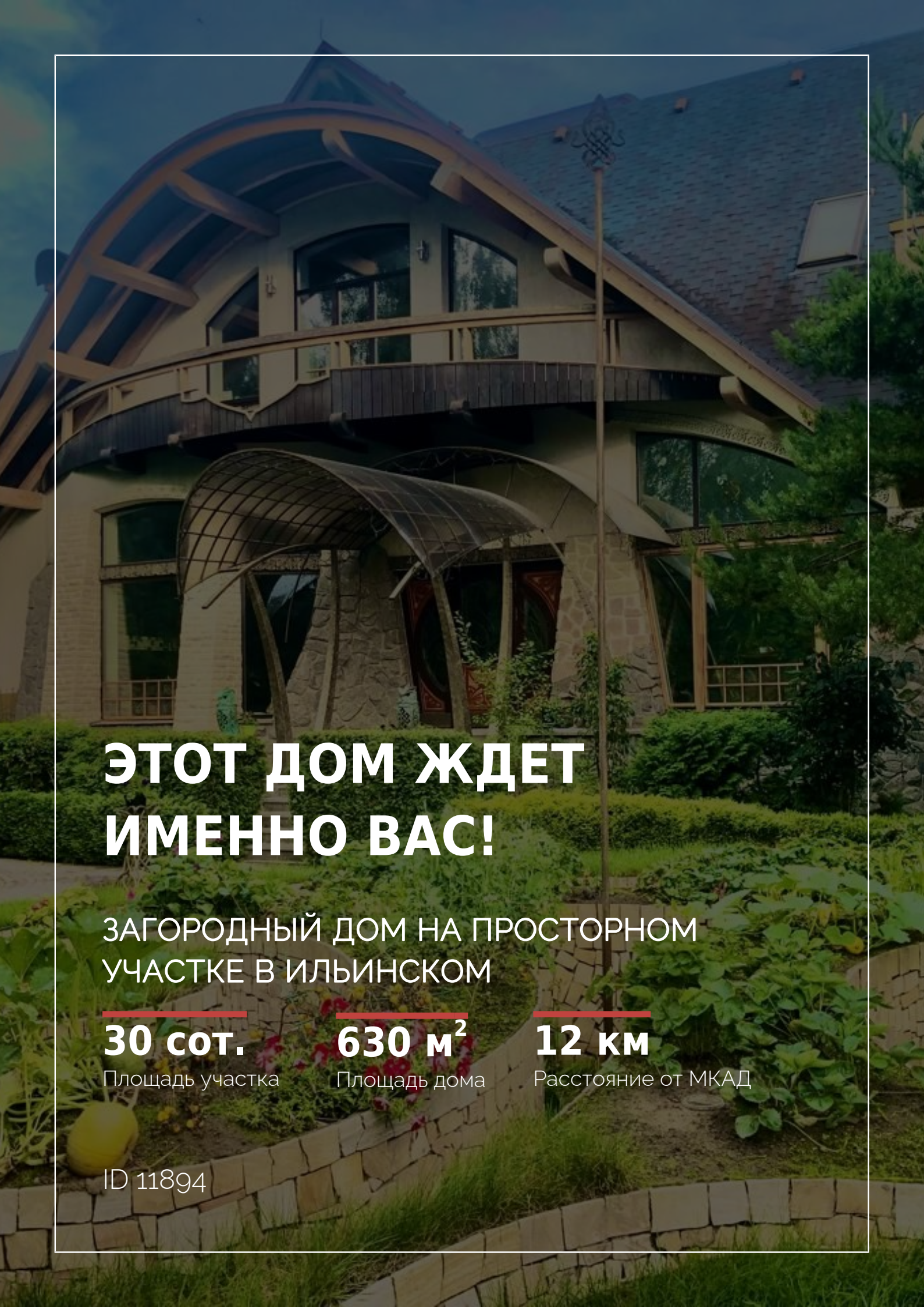

ЭТОТ ДОМ ЖДЕТ ИМЕННО ВАС!

ЗАГОРОДНЫЙ ДОМ НА ПРОСТОРНОМ УЧАСТКЕ В ИЛЬИНСКОМ

30 сот.
Площадь участка

630 м^2
Площадь дома

12 км
Расстояние от МКАД

ID 11894