СТИЛЬНЫЙ ТАУНХАУС ПОД КЛЮЧ В ПРОЗОРОВО

4 сот.
Площадь участка

347 м²
Площадь дома

13 км
Расстояние от МКАД

ID 11854

Рублёво-Успенское шоссе

347 м²

4 сот.

ИЖС

4

магистральный

да

центральное

центральная

ID 11854

Этаж 1: Прихожая, гардеробная, с/у, небольшая спальня, кухня-столовая-гостиная

Этаж 2: Мастер спальня с гостиной, гардеробной и с/у, 2 спальни, с/у, зона постирочной

Этаж 3: кабинет, с/у, спортивный зал

СТИЛЬНЫЙ ТАУНХАУС ПОД КЛЮЧ В ПРОЗОРОВО

К продаже предлагается таунхаус в отделке под ключ с мебелью в коттеджном поселке Прозорово. В отделке использованы элитные, натуральные материалы. Всё укомплектовано современным оборудованием и мебелью по авторским эскизам.

ID 11854

ID 11854

ID 11854

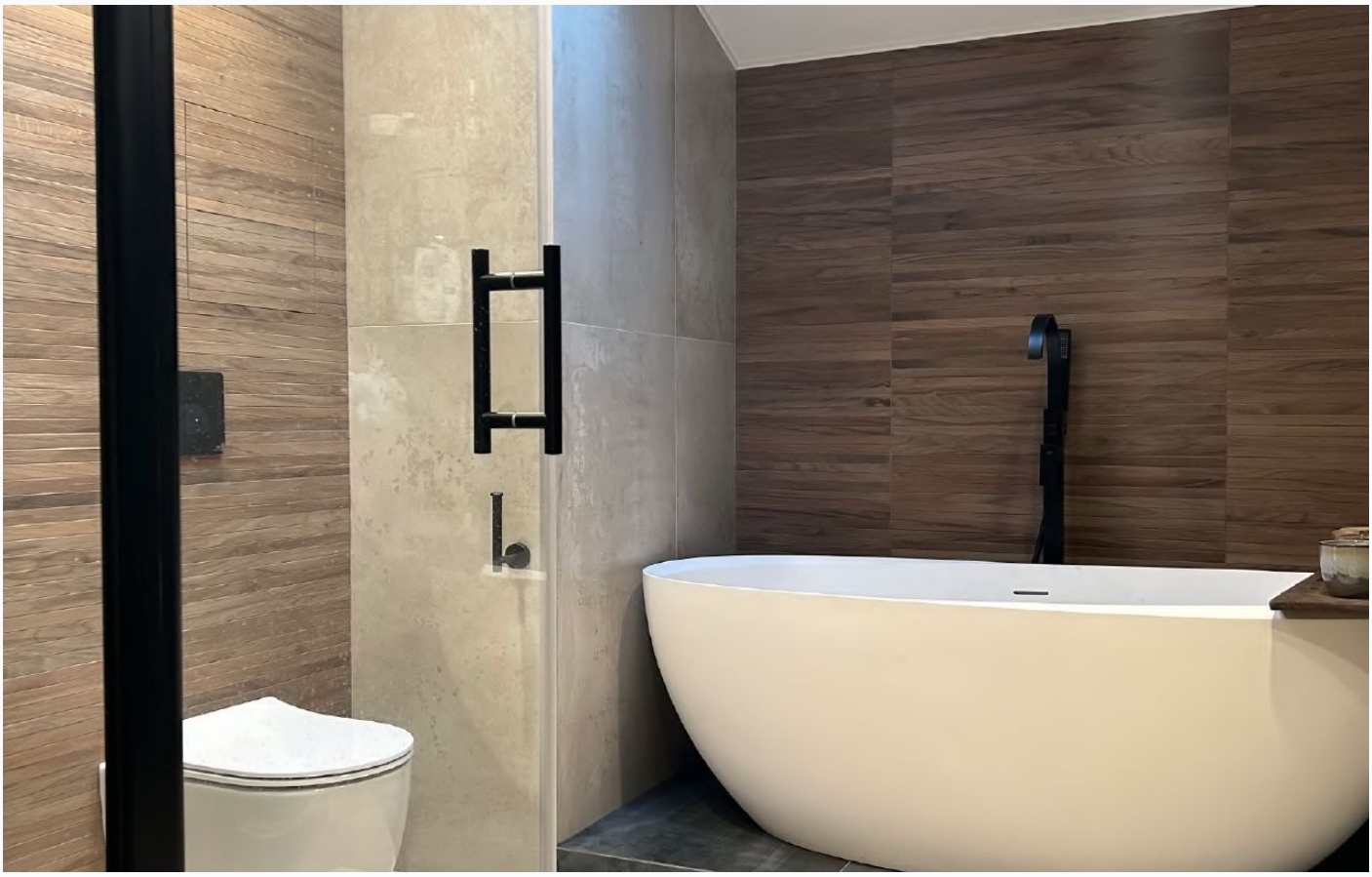

ID 11854

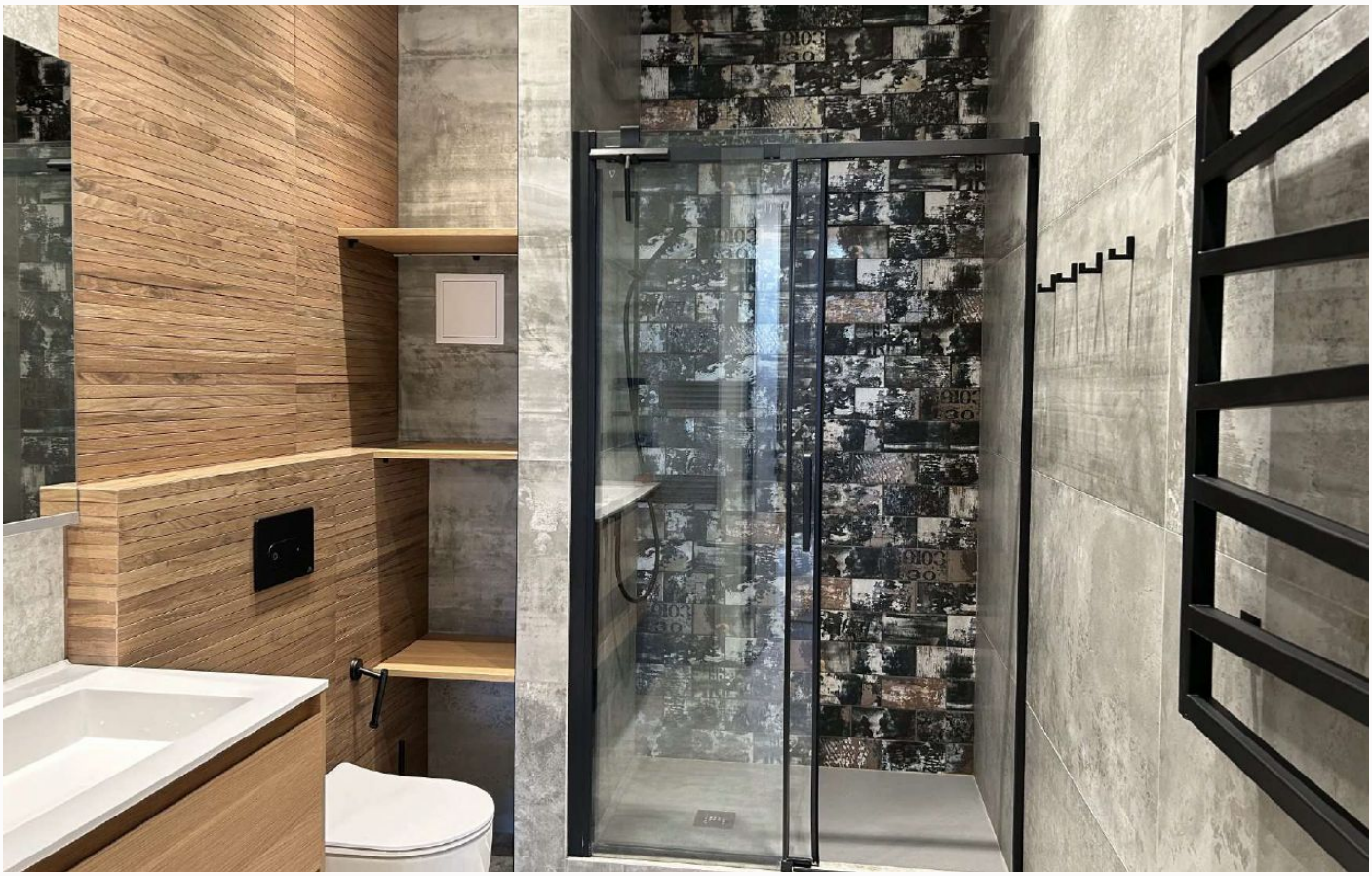

ID 11854

ID 11854

Планировки

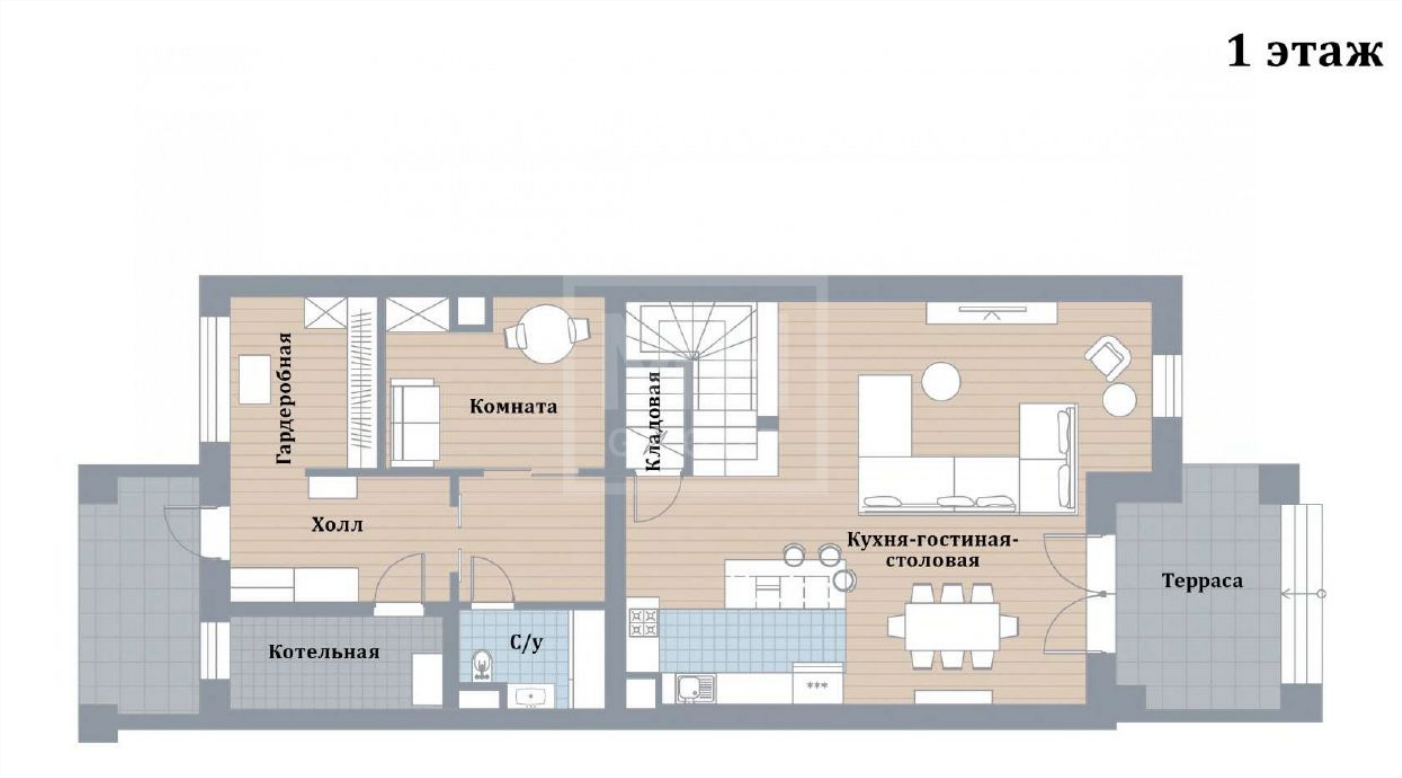
1 этаж
Гардеробная
Комната
Кладовая
Холл
Кухня-гостиная-
столовая
Терраса
Котельная
С/у

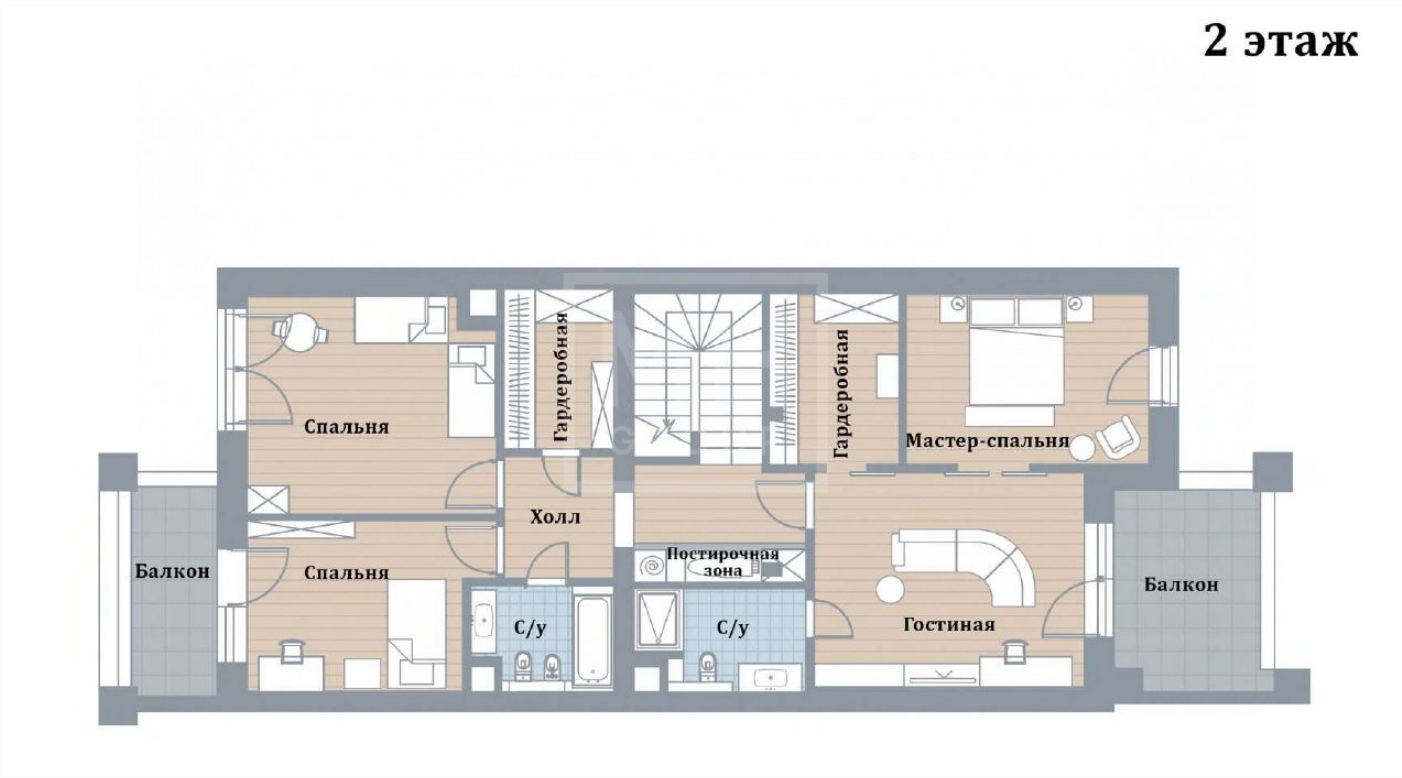
2 этаж
Спальня
Гардеробная
Гардеробная
Мастер-спальня
Холл
Балкон
Спальня
Постирочная
зона
С/у
С/у
Гостиная
Балкон

3 этаж

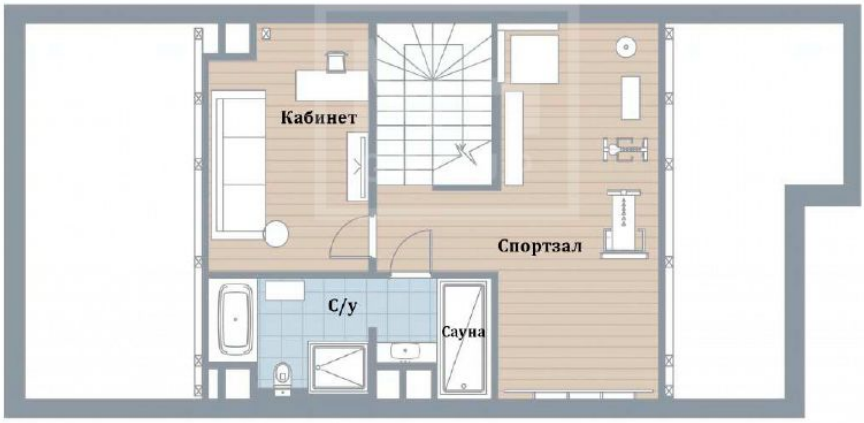

ID 11854

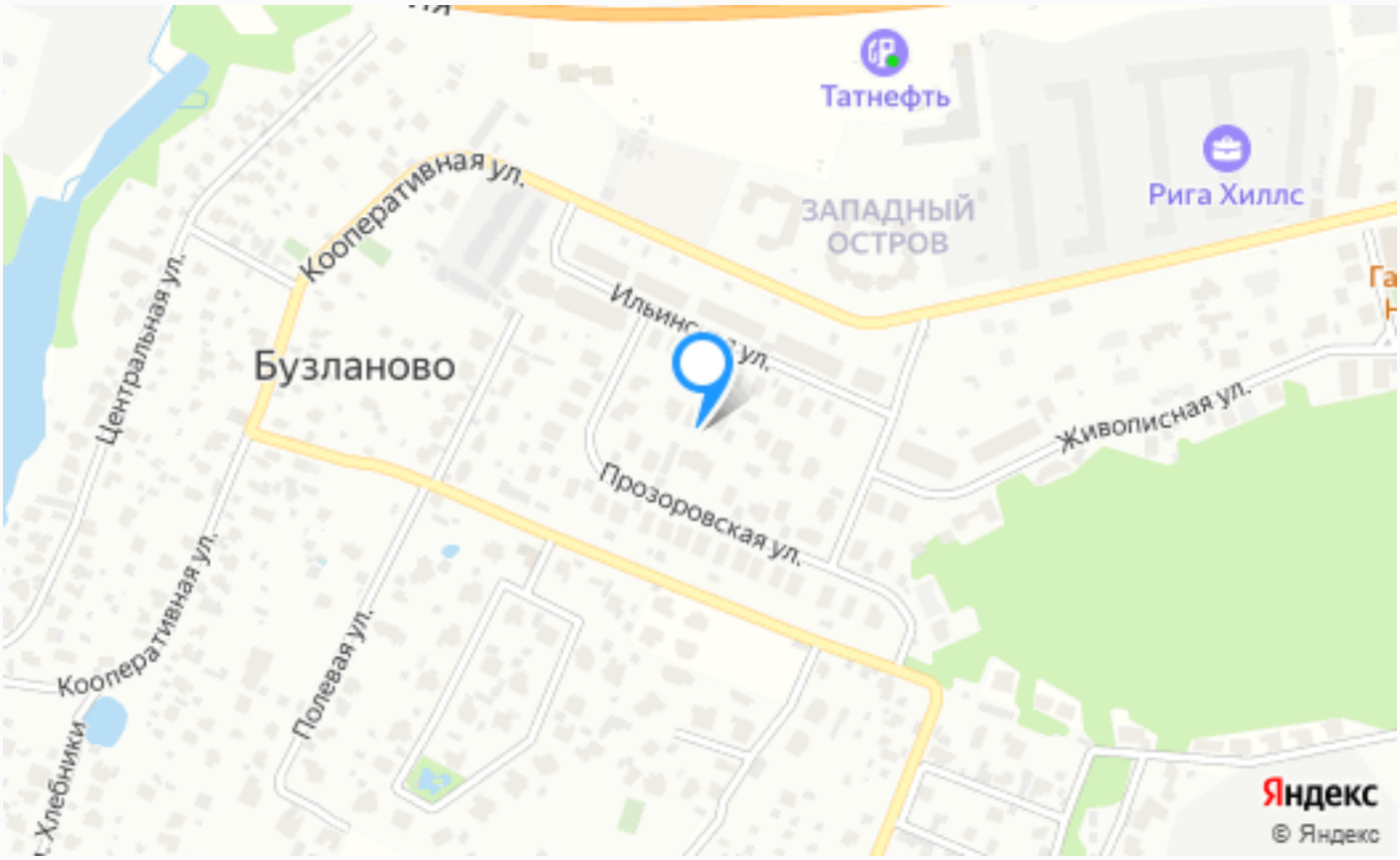

Расположение

Бузланово,

ID 11854

Прозорово

Новый коттеджный поселок на 64 домовладения с названием Прозорово расположился всего в 14 километрах от Московской кольцевой дороги, на северо-западе от столицы, если двигаться по Новорижскому, Ильинскому или Рублевскому шоссе. Единый образ экстерьеров, в котором проектировщики учли все современные веяния мирового

ID 11854

загородного строительства, использование природных и экологически-чистых материалов в облицовке и интерьере, а также огромная ландшафтная работа. Все это позволило домам вписаться в окружающую их природу, не нарушая ее. В поселке есть все, что нужно для удобства: широкие дороги с подъездами к каждому участку, прогулочные зоны и тротуары, а также спортивные и игровые комплексы для разных возрастных категорий. Все это в ночное время имеет оригинальное освещение. В коттеджном комплексе очень хороша развита инфраструктура, нет никаких проблем с бытовыми нуждами, с качеством связи или же интернетом. Имеются свои магазины и аптека, а для тех, кому интересен здоровый образ жизни - целый спортивный центр. Помимо удобной парковки на каждом участке, присутствует также и автостоянка для гостей. Что касается безопасности жителей, то и тут все организовано на должном уровне. Весь поселок окружен высоким забором из камня, везде установлены камеры видеонаблюдения, и по

всей площади ведется патрулирование специальной охраной. Все въезды в коттеджный поселок Прозорово перекрыты контрольно-пропускным пунктами.

О месте

13 км от МКАД

Школы и гимназии

Детская площадка

Охрана

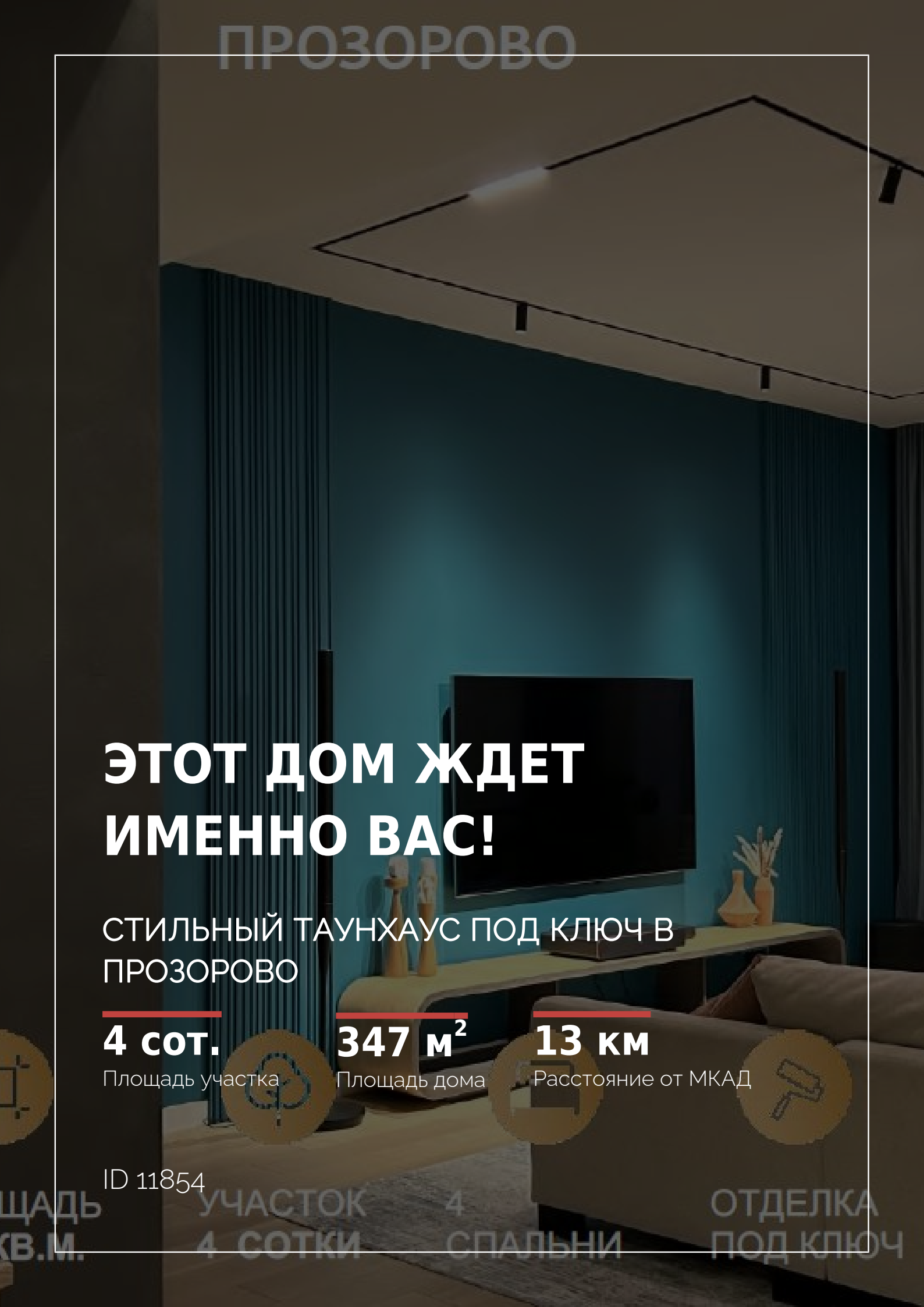

ЭТОТ ДОМ ЖДЕТ ИМЕННО ВАС!

СТИЛЬНЫЙ ТАУНХАУС ПОД КЛЮЧ В ПРОЗОРОВО

4 сот.
Площадь участка

347 м²
Площадь дома

13 км
Расстояние от МКАД

ID 11854