ТАУНХАУС В КП "ПРОЗОРОВО"

3.8 сот.
Площадь участка

306.9 м²
Площадь дома

13 км
Расстояние от МКАД

ID 11844

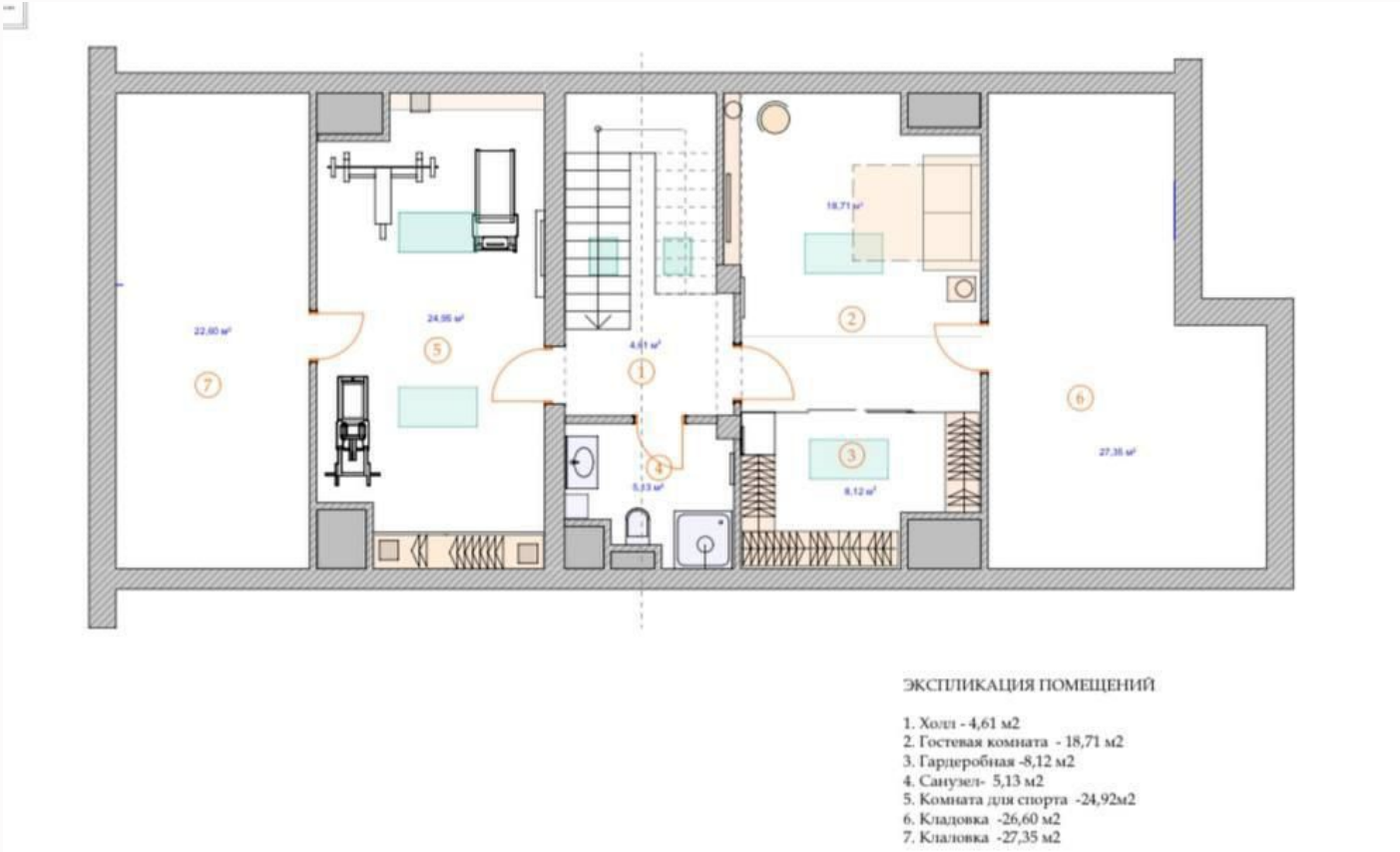

Рублёво-Успенское шоссе

306.9 м²

3.8 сот.

ИЖС

4

4 санузла

магистральный

да

центральное

центральная

ID 11844

Мансарда: Свободного назначения.

Этаж 1: Входная группа, гостевой санузел, гардеробная, прачечная, кухня-гостиная, кабинет, кладовая, терраса.

Этаж 2: Мастер спальня с гардеробной и санузлом, две спальни, санузел, гардеробная.

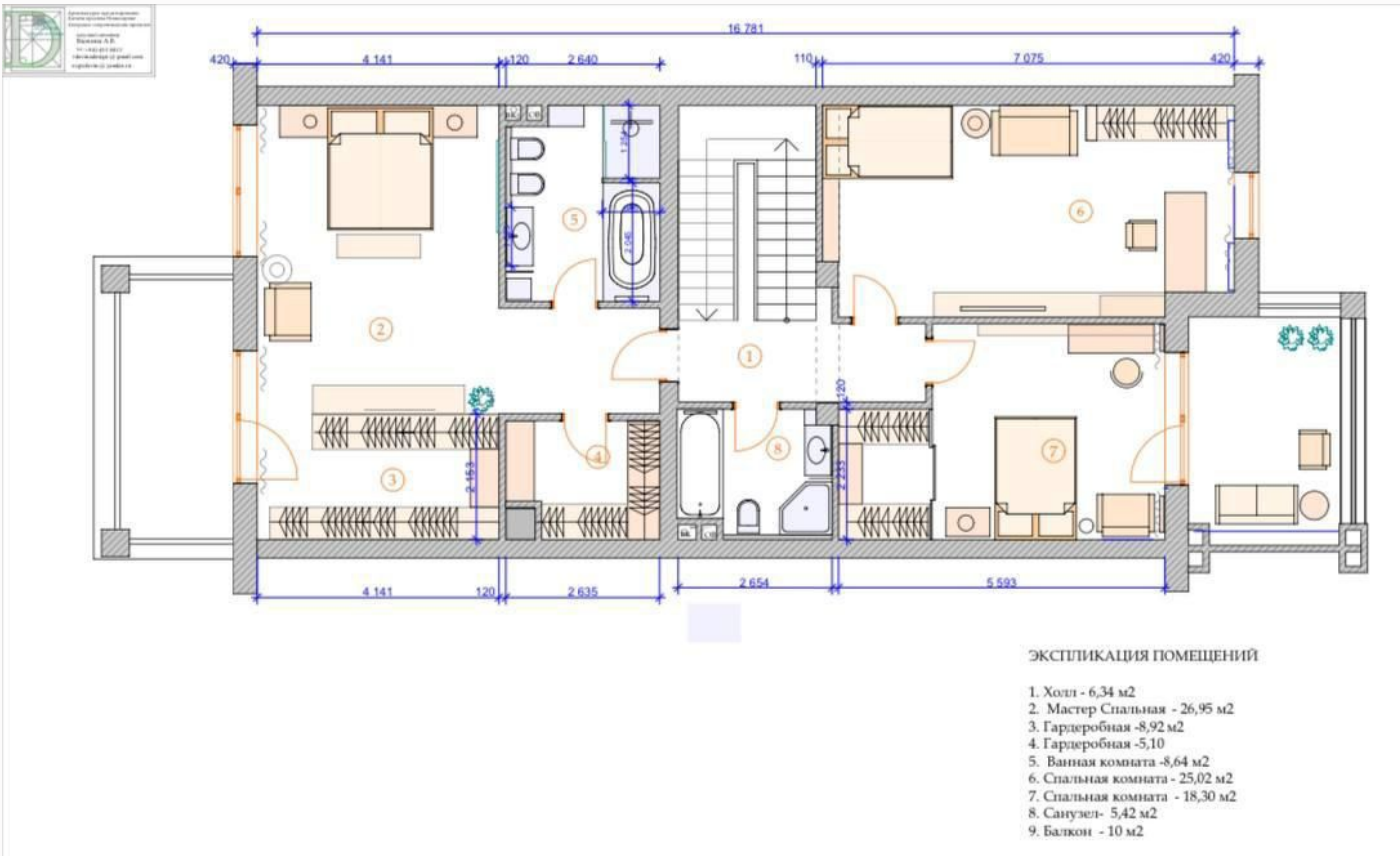

ID 11844

ТАУНХАУС В КП "ПРОЗОРОВО"

К продаже представлен таунхаус под отделку. Таунхаус расположен в элитном, охраняемом поселке с благоустроенной территорией, развитой инфраструктурой. Один из последних таунхаусов под отделку, выполнена вся инженерная работа. По дому сделан дизайн проект, есть договоренность с рабочей бригадой.

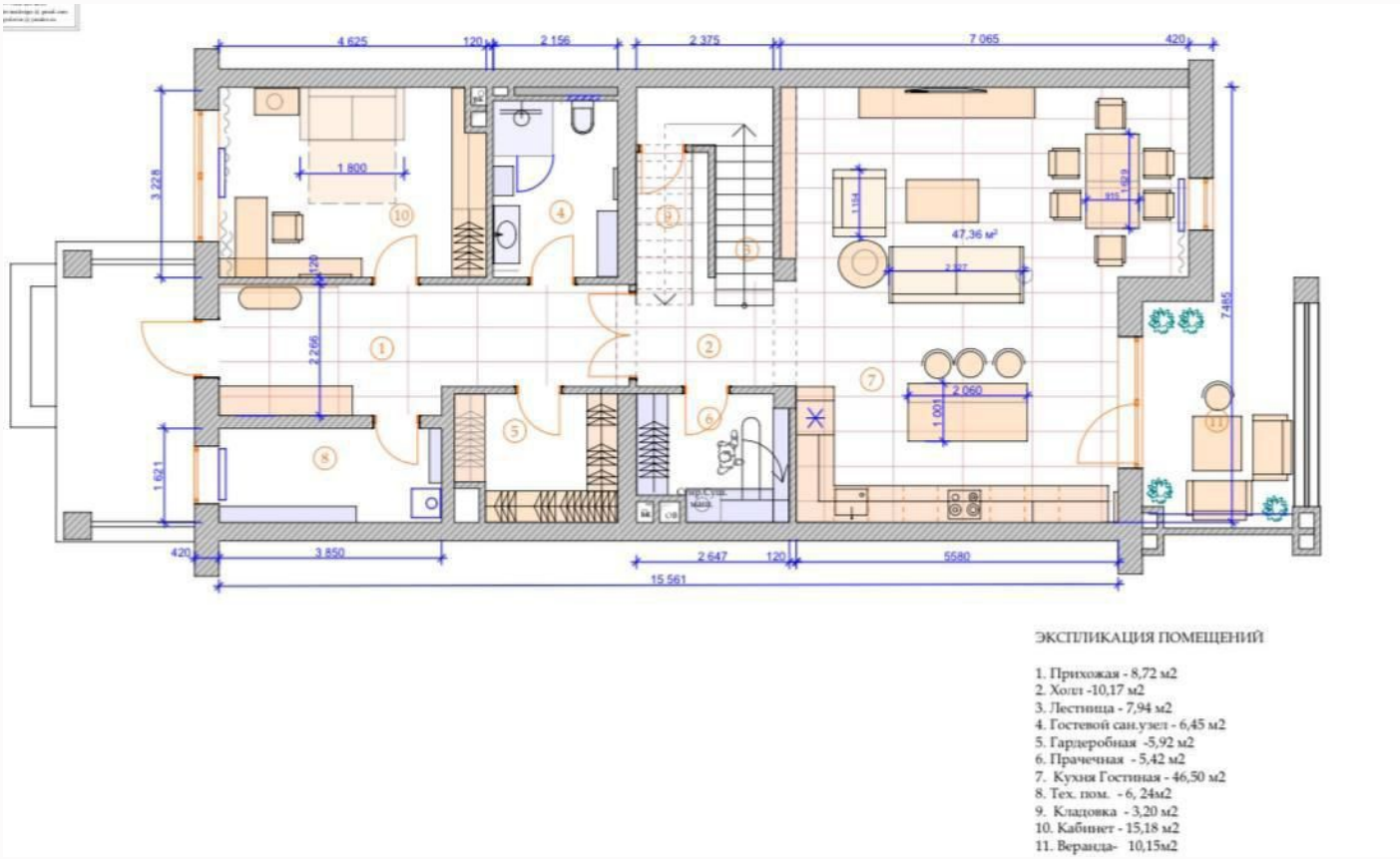

ID 11844

ID 11844

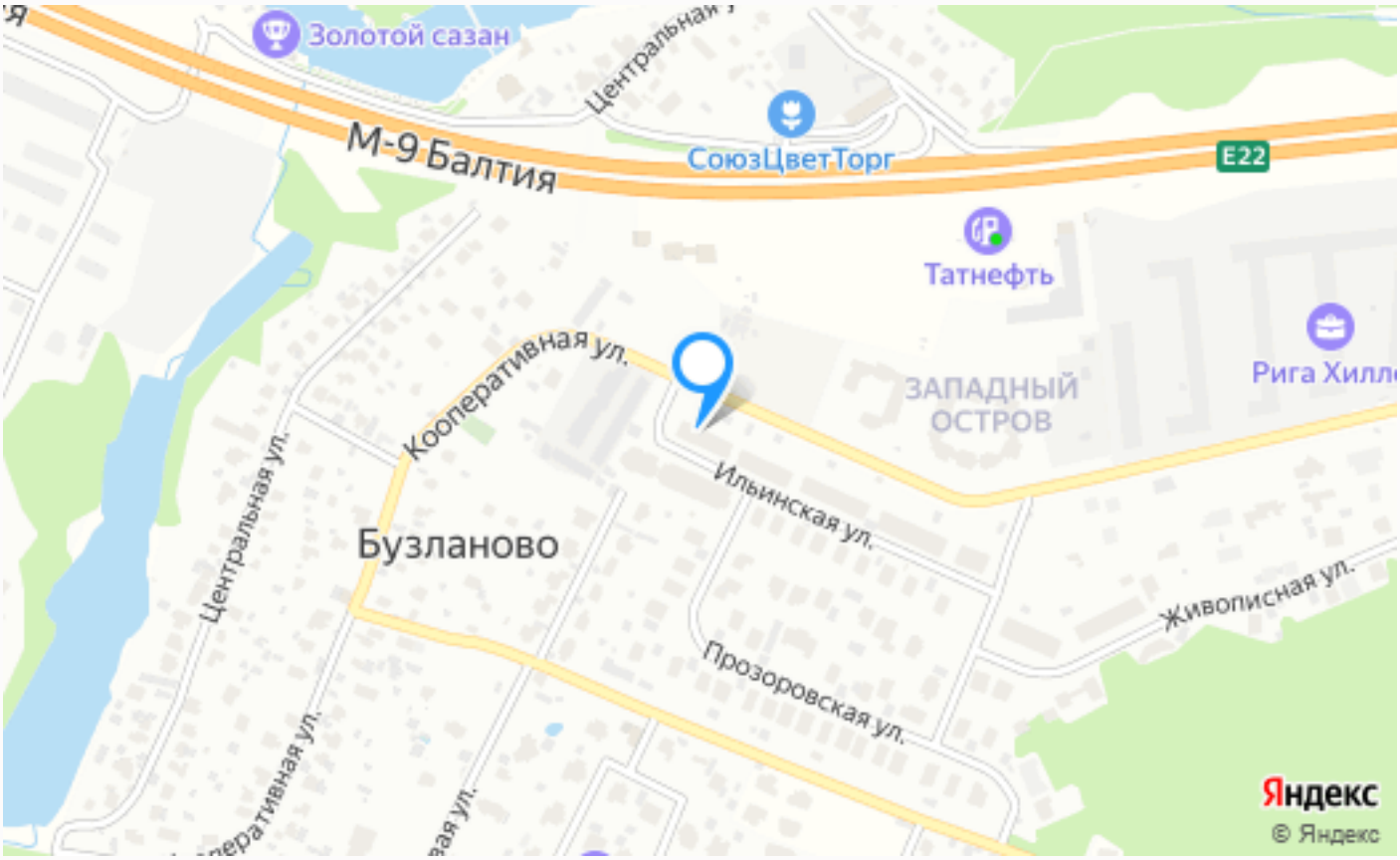

Расположение

Бузланово,

ID 11844

Прозорово

Новый коттеджный поселок на 64 домовладения с названием Прозорово расположился всего в 14 километрах от Московской кольцевой дороги, на северо-западе от столицы, если двигаться по Новорижскому, Ильинскому или Рублевскому шоссе. Единый образ экстерьеров, в котором проектировщики учли все современные веяния мирового

ID 11844

загородного строительства, использование природных и экологически-чистых материалов в облицовке и интерьере, а также огромная ландшафтная работа. Все это позволило домам вписаться в окружающую их природу, не нарушая ее. В поселке есть все, что нужно для удобства: широкие дороги с подъездами к каждому участку, прогулочные зоны и тротуары, а также спортивные и игровые комплексы для разных возрастных категорий. Все это в ночное время имеет оригинальное освещение. В коттеджном комплексе очень хороша развита инфраструктура, нет никаких проблем с бытовыми нуждами, с качеством связи или же интернетом. Имеются свои магазины и аптека, а для тех, кому интересен здоровый образ жизни - целый спортивный центр. Помимо удобной парковки на каждом участке, присутствует также и автостоянка для гостей. Что касается безопасности жителей, то и тут все организовано на должном уровне. Весь поселок окружен высоким забором из камня, везде установлены камеры видеонаблюдения, и по

всей площади ведется патрулирование специальной охраной. Все въезды в коттеджный поселок Прозорово перекрыты контрольно-пропускным пунктами.

О месте

13 км от МКАД

Школы и гимназии

Детская площадка

Охрана

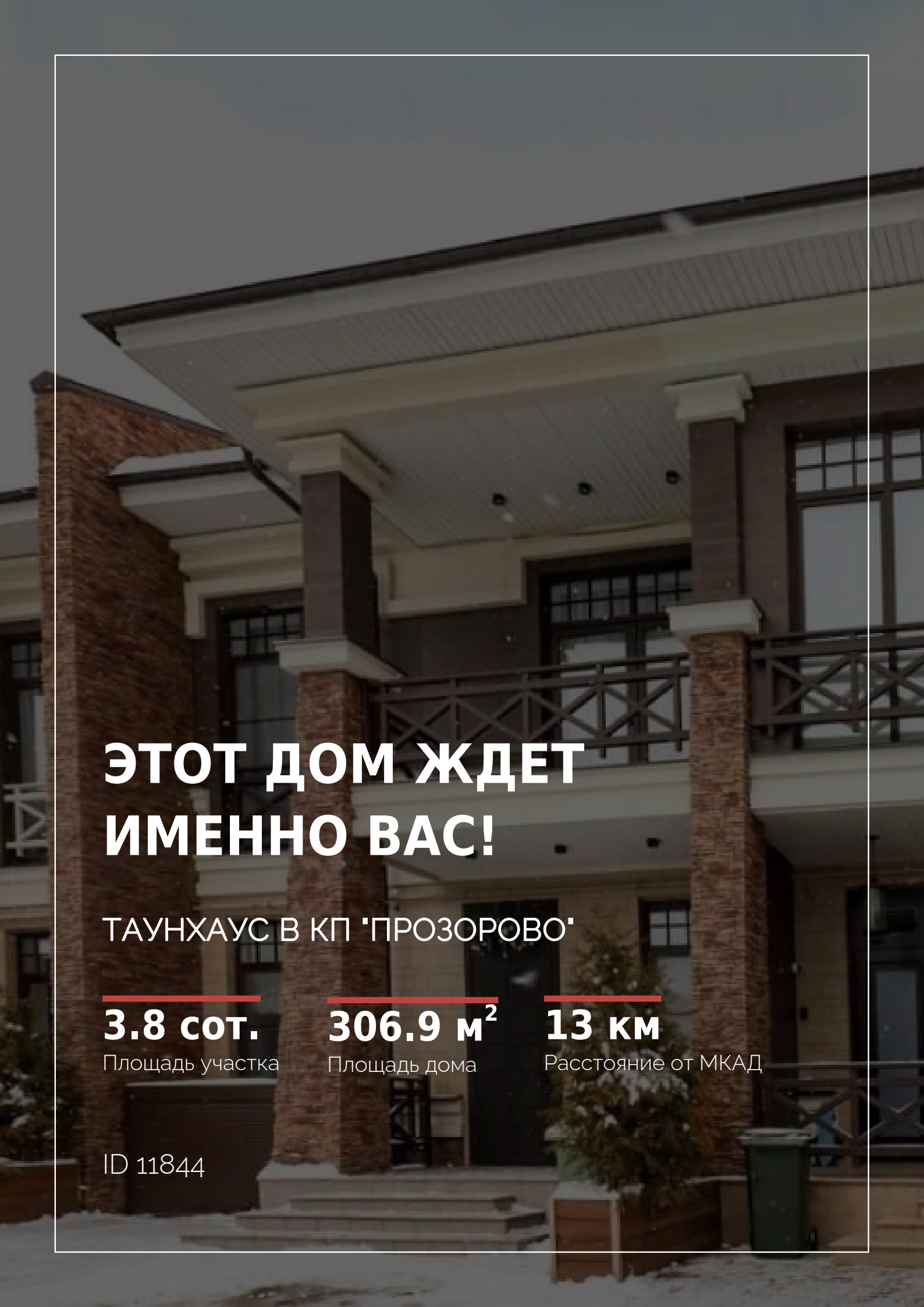

ЭТОТ ДОМ ЖДЕТ ИМЕННО ВАС!

ТАУНХАУС В КП 'ПРОЗОРОВО'

3.8 сот.
Площадь участка

306.9 м^2
Площадь дома

13 км
Расстояние от МКАД

ID 11844