СОВРЕМЕННАЯ КЛАССИКА В МОНТЕВИЛЕ

18.3 сот.
Площадь участка

450 м²
Площадь дома

23 км
Расстояние от МКАД

ID 11824

Новорижское шоссе

450 м²

18.3 сот.

дачное строительство

2

под ключ

4

баня

магистральный

да

центральное

центральная

ID 11824

Мансарда: гостиная, небольшая кухня

Этаж 1: Прихожая, гардеробная, с/у, кухня-столовая, гостиная, кабинет, крытая терраса, котельная, гараж

Этаж 2: Мастер - спальня с гардеробной и с/у, 2 спальни с гардеробными и с/у

Дополнительные строения: баня, гараж м\м

ID 11824

СОВРЕМЕННАЯ КЛАССИКА В МОНТЕВИЛЕ

Загородный дом площадью 450м^2 на участке 18 соток в охраняемом КП "Монтевиль". Планировкой дома предусмотрены 3 полноценные спальни со своими гардеробными и санузлами, кабинет, просторная кухня-столовая, гостиная с камином и выходом на крытую террасу. В контуре дома предусмотрены гараж на 2 машины и котельная с отдельным входом. Рядом расположен навес на 2 машины и отдельно стоящая баня с купелью и комнатой отдыха. В отделке дома использовались высококачественные материалы российских и европейских брендов.

ID 11824

ID 11824

ID 11824

ID 11824

ID 11824

ID 11824

ID 11824

ID 11824

ID 11824

ID 11824

ID 11824

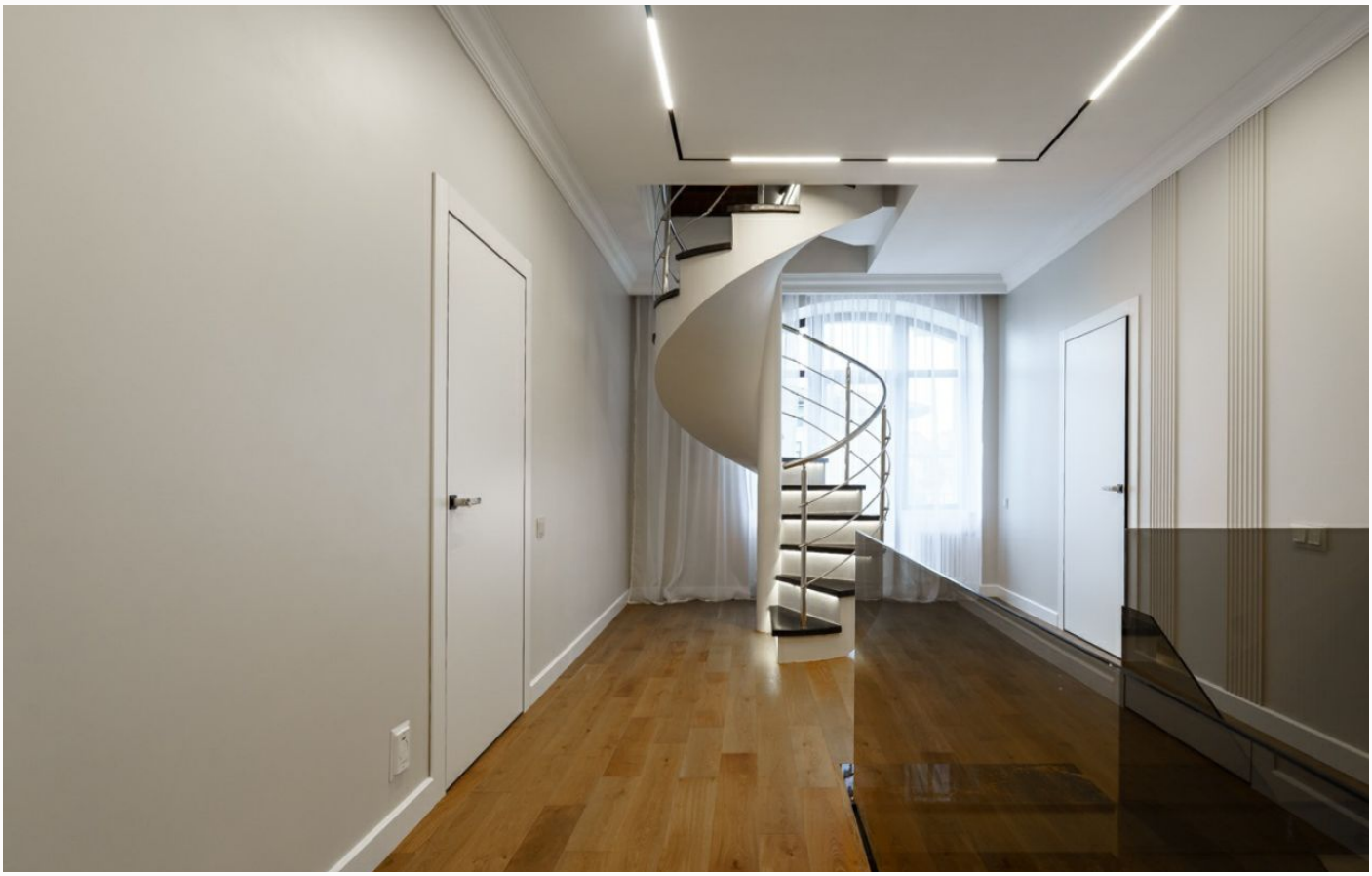

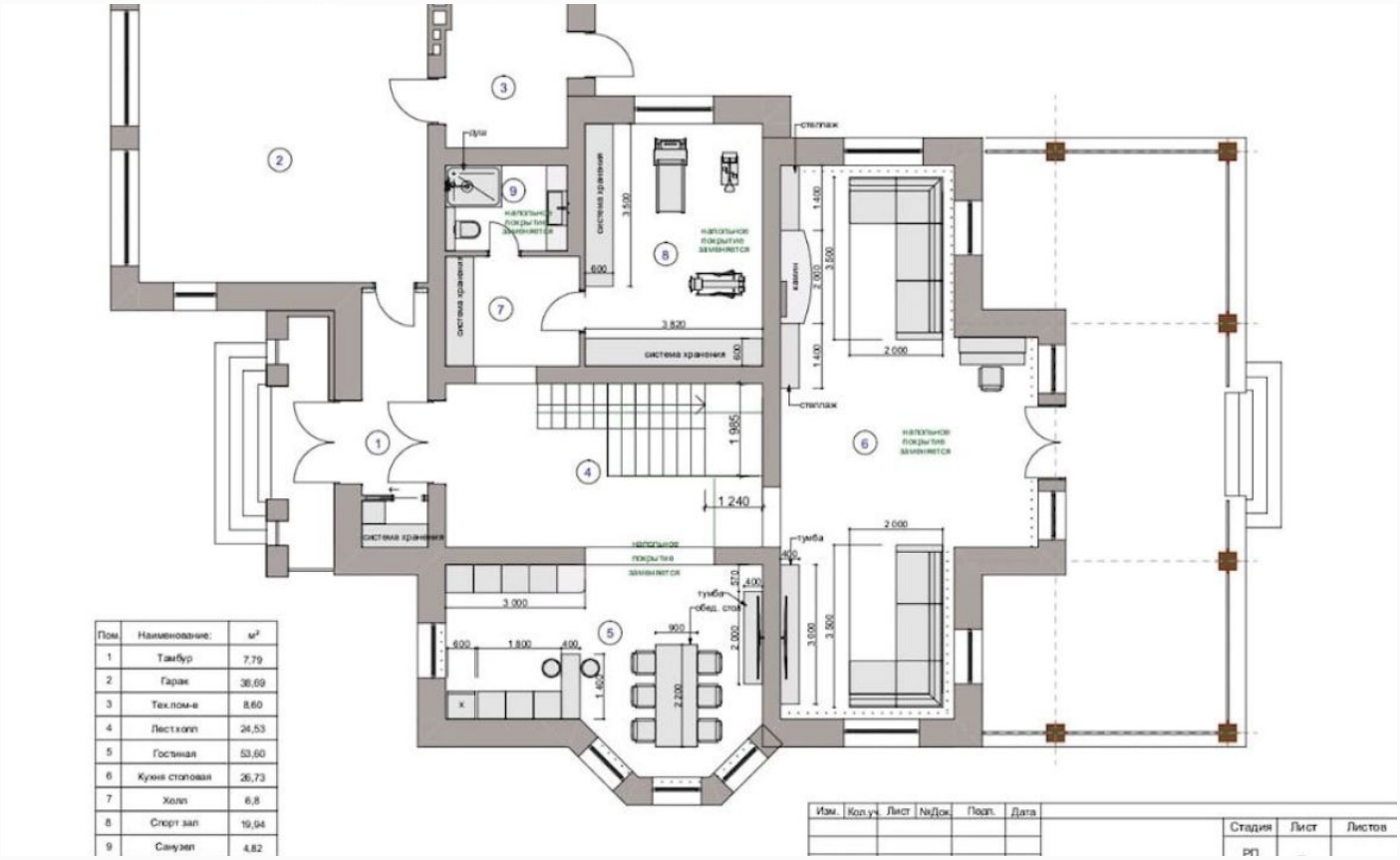

Пом.	Наименование:	м²
1	Тамбур	7,79
2	Гараж	38,69
3	Тех.пом-е	8,60
4	Лест.холл	34,53
5	Гостиная	53,60
6	Кухня столовая	26,73
7	Холл	6,8
8	Спорт зал	19,94
9	Санузел	4,82

ID 11824

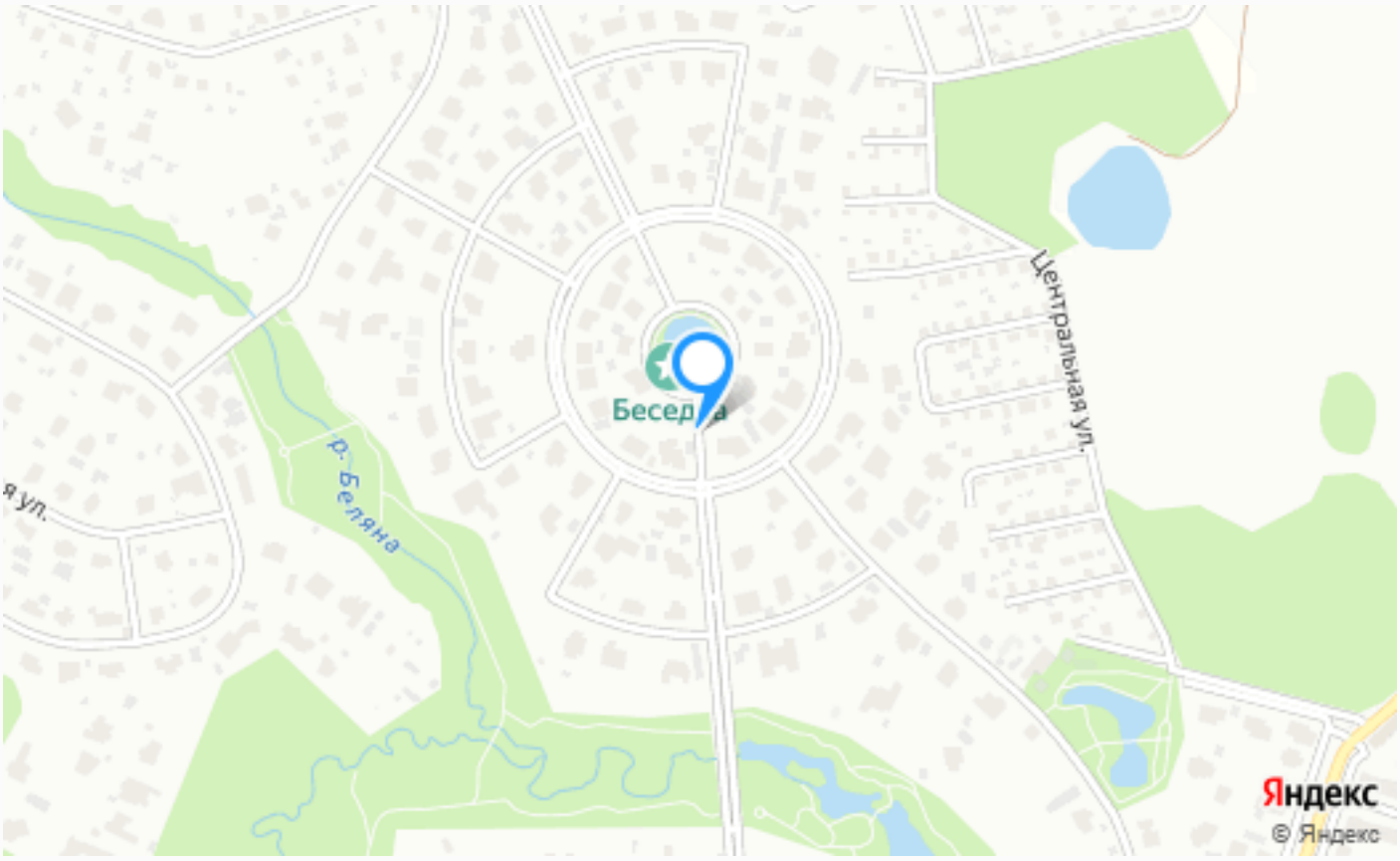

Расположение

Писково,

ID 11824

Монтевиль

Элитный коттеджный поселок «Monteville» расположен на земельном участке на Новой Риге площадью 115 га. План застройки поселка включает 324 элитных коттеджа, Все дома коттеджного посёлка «Monteville» объединяет высокое качество строительства и планировка, продуманная для комфортной жизни на природе. В особняках

предусмотрены большие окна, высокие потолки, террасы и балконы. построенных в элегантном европейском стиле. Площадь земельных участков от 20 соток и более. Дорога до коттеджного посёлка от Москвы займёт не более получаса. «Monteville» расположен в 23 км от МКАД. Коттеджный поселок «Monteville» - это прежде всего идеально спланированное современное пространство для жизни с живописными прогулочными зонами и изящными малыми архитектурными формами, сетью каналов и озер, мощеными тропинками, беседками, кроме того в поселке оборудовано несколько детских и спортивных площадок. Широкие бульвары между домами, с двух сторон украшены деревьями и кустарниками, собранными в композиции. Территория разделена на четыре жилых квартала, озелененных живописными парками с мощеными пешеходными дорожками. Элитные загородные дома частично располагаются вокруг красивого озера, некоторые участки выходят к реке Беляне, протекающей по территории поселка. Река

Беляна, вдоль которой пролегает длинная набережная с велодорожкой. Зимой посёлок преображается, жители и гости катаются на коньках и лыжах, а дети играют на горке. В поселке «Monteville» есть весь спектр инженерных систем и коммуникаций, способных обеспечить комфортное проживание на высочайшем уровне. К вашим услугам: центральный водопровод, центральная канализация, магистральный газ, высокоскоростной интернет, спутниковое телевидение. Жители поселка «Monteville» получают возможность использовать все богатство и разнообразие инфраструктуры Новорижского шоссе: торгово-развлекательные комплексы, рестораны, спа-салоны, фитнесс-центры, лучшие дошкольные учреждения и статусные гимназии, магазины, отделения банков, аптеки, оздоровительные заведения - иными словами перебравшись за город, Вам не надо менять свой привычный уклад жизни, более того, вы откроете для себя новые интересные занятия и увлечения. Территория

находится под круглосуточной охраной благодаря системам видеонаблюдения и непрерывным контролем специальной службы охраны, в спектр задач которой входит патрулирование всего комплекса.

О месте

23 км от МКАД

Полевой

Школы и гимназии

Парки спорта и отдыха

Детская площадка

Охрана

ЭТОТ ДОМ ЖДЕТ ИМЕННО ВАС!

СОВРЕМЕННАЯ КЛАССИКА В МОНТЕВИЛЕ

18.3 сот.
Площадь участка

450 м²
Площадь дома

23 км
Расстояние от МКАД

ID 11824