НОВЫЙ ДОМ В КП ГРИБОВО

30.5 сот.
Площадь участка

755 м²
Площадь дома

12 км
Расстояние от МКАД

ID 11820

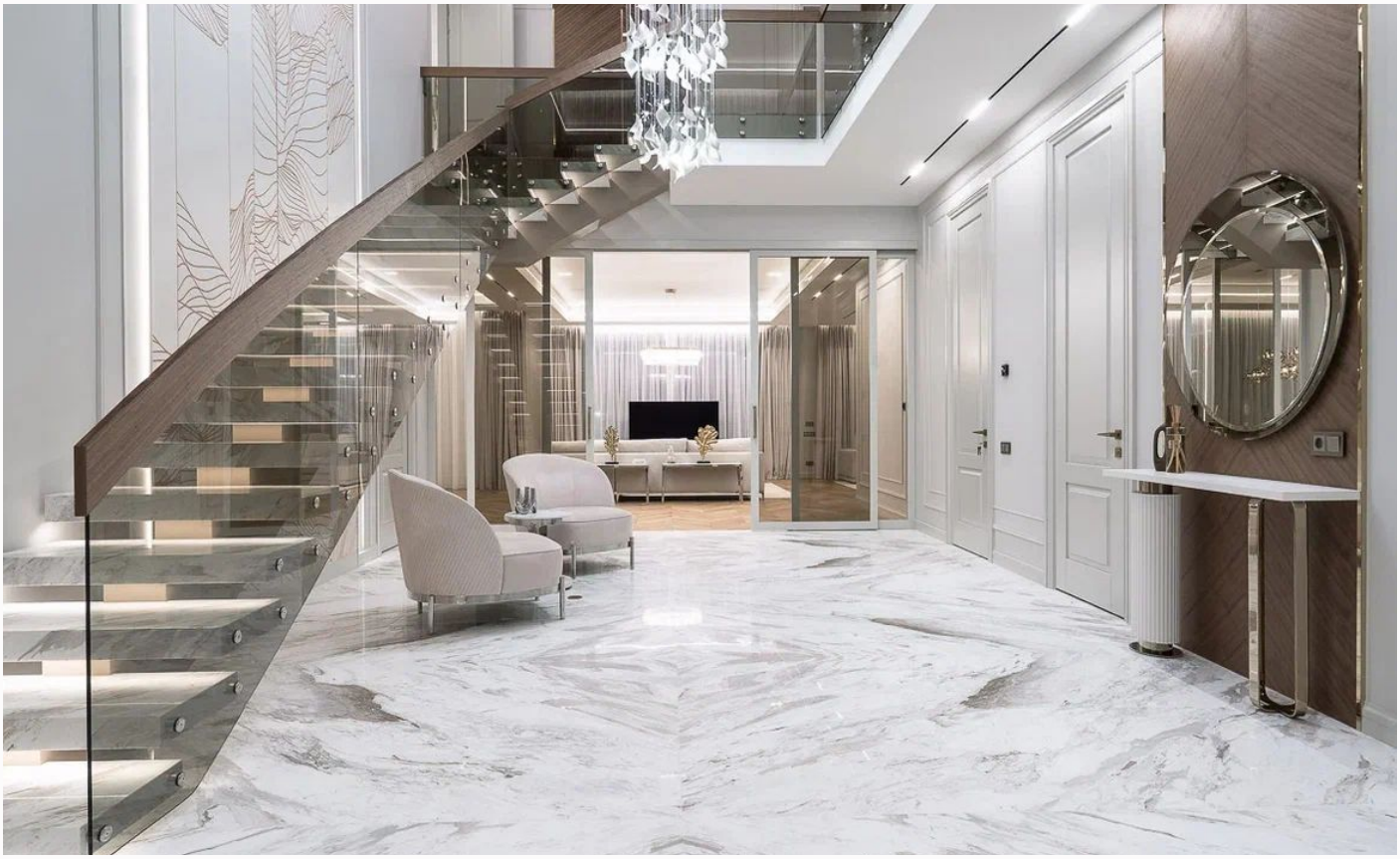

Можайское шоссе

755 м²

30.5 сот.

ИЖС

2

под ключ

7

7 санузлов

гостевой дом

баня

магистральный

да

центральное

центральная

ID 11820

Этаж 1: гардеробная, куня-гостинная с выходом на террасу, гостевая спальня с с/у и гардеробной, гостевой с/у, гараж, котельная, прачечная

Этаж 2: 6 спален со своими с/у, ванной, душевой и гардеробными, террасы.

Дополнительные строения: баня, гараж м\м, гостевой дом, доп. строения, помещение для персонала

НОВЫЙ ДОМ В КП ГРИБОВО

Предлагаем на продажу новый дом "под ключ" с мебелью в тихой части поселка Грибово. Дом построен по индивидуальному проекту качественно и продуманно. Дом кирпичный, облицован натуральным камнем и деревом. В доме 7 спален с санузлами и гардеробными, большая гостиная с выходом на террасу, гараж на 3 машины. На лесном участке расположена теплая беседка (152 кв.м) для приема гостей с кухней-столовой, спальней, СПА зоной включающей в себя: хаммам, сауну, комнату отдыха, тренажерный зал. При отделки использовались натуральные материалы: мрамор, дерево, качественные инженерные системы: приточно-вытяжная вентиляция, увлажнение, кондиционирование, управление шторами, музыкой, подогрев паркинга, видеонаблюдение.

ID 11820

ID 11820

ID 11820

ID 11820

ID 11820

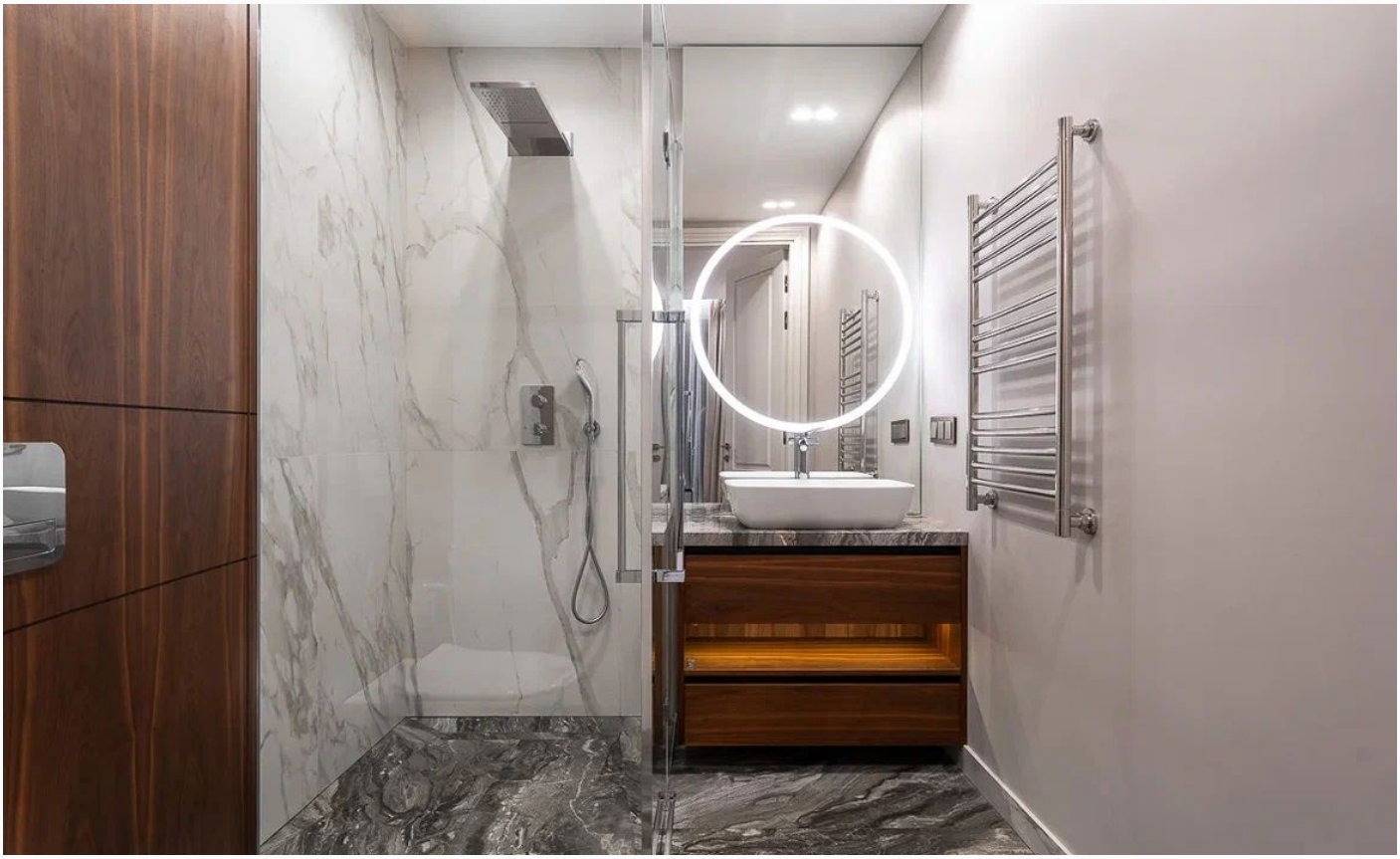

ID 11820

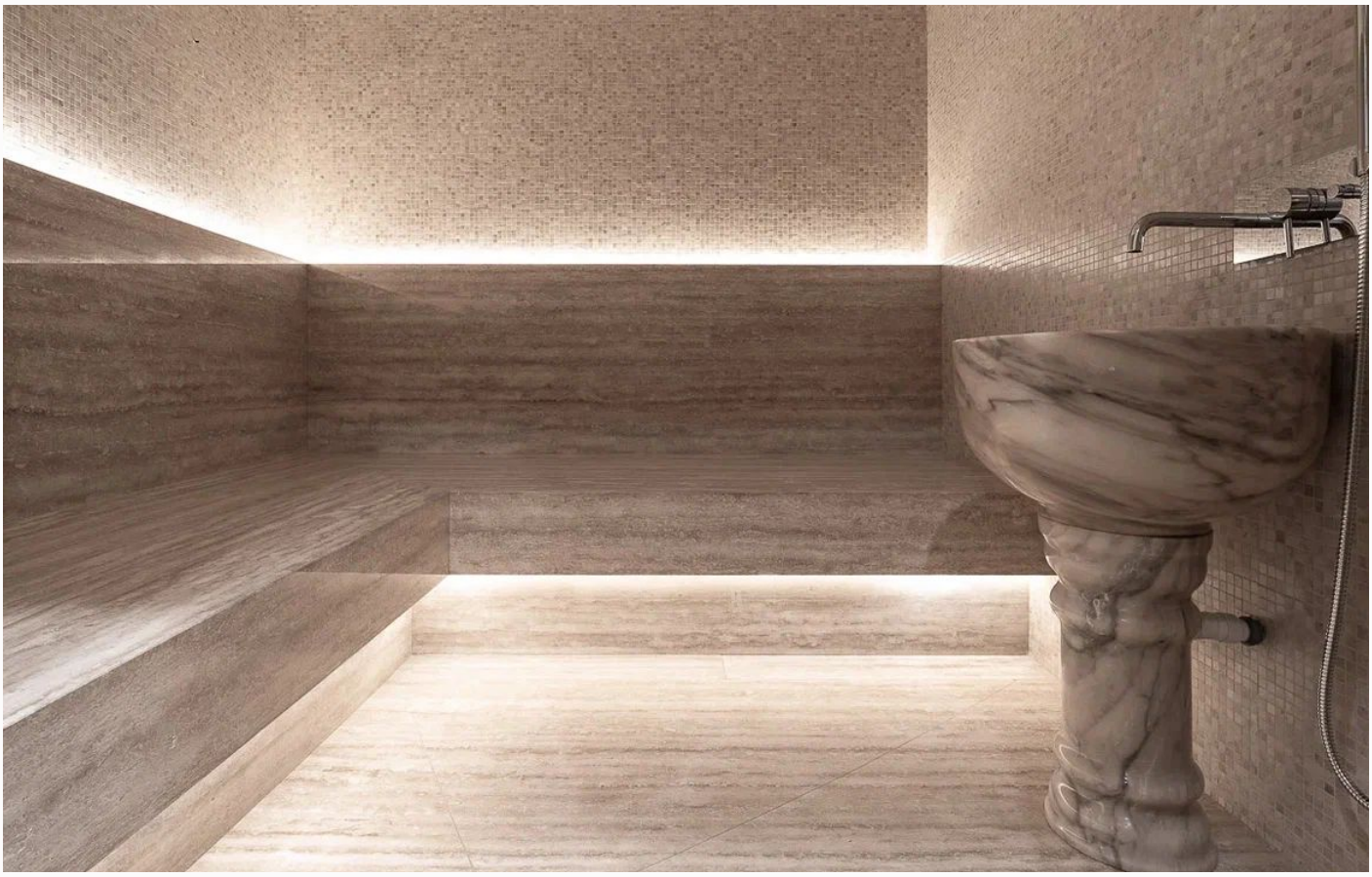

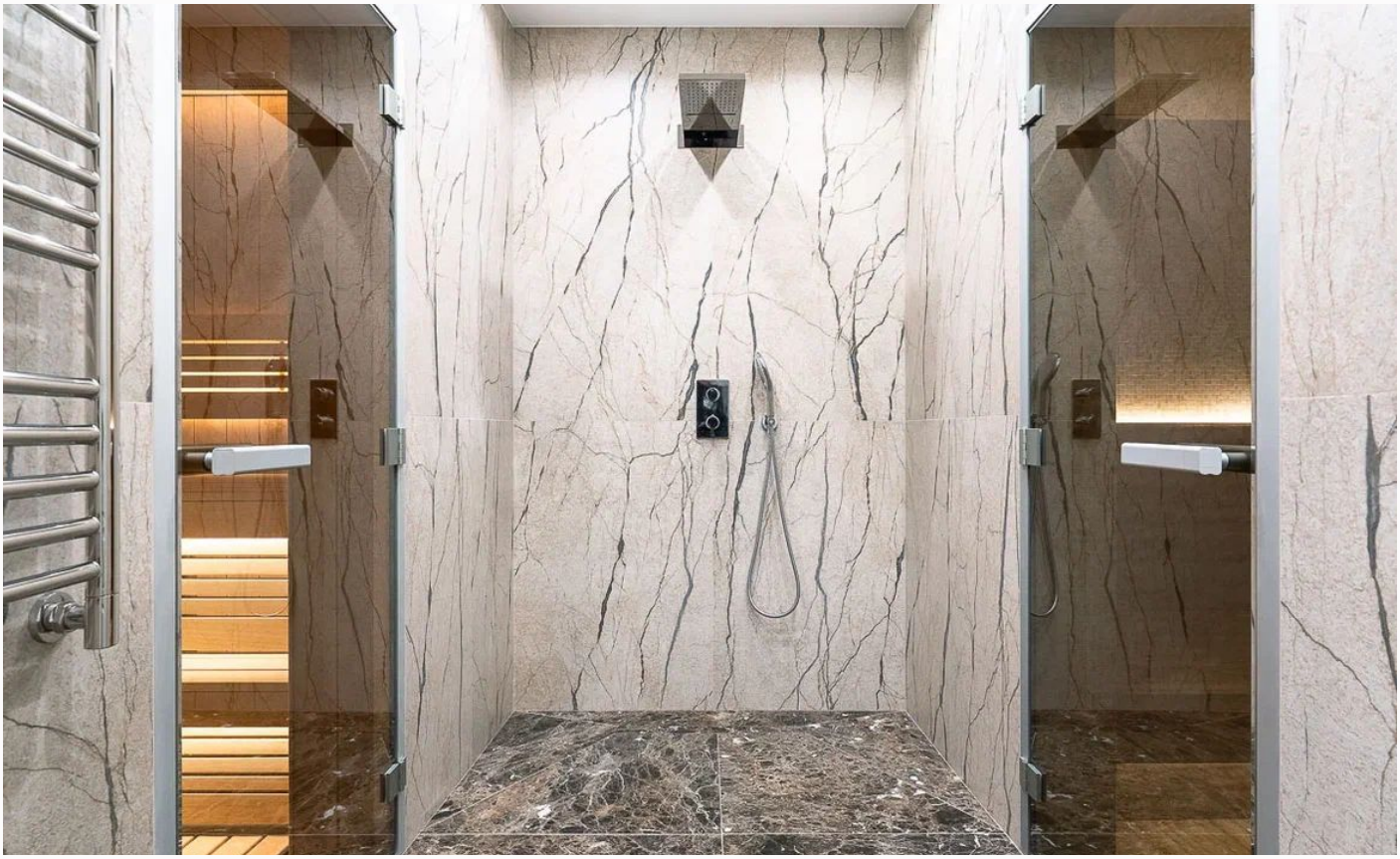

ID 11820

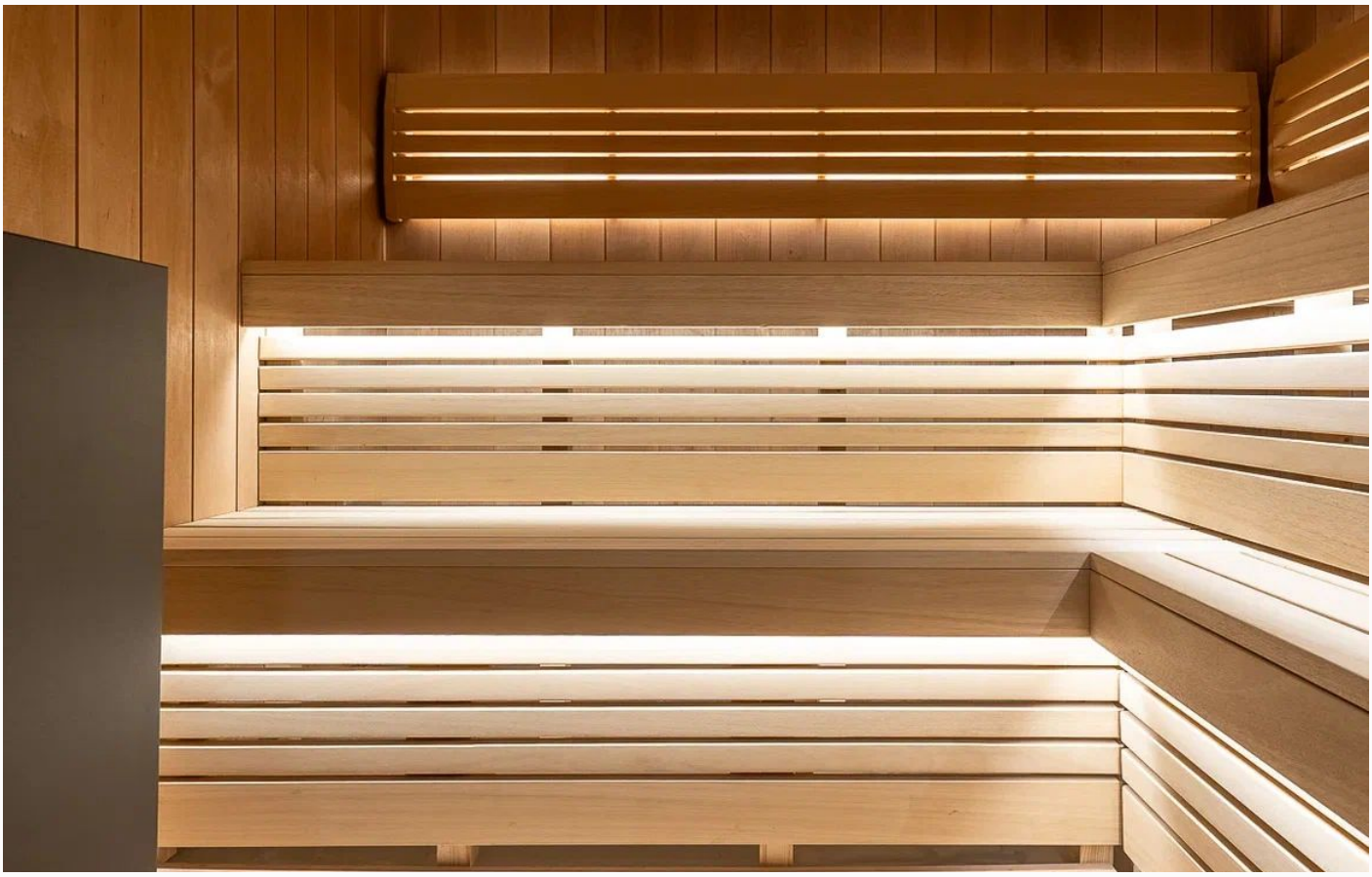

ID 11820

ID 11820

Планировки

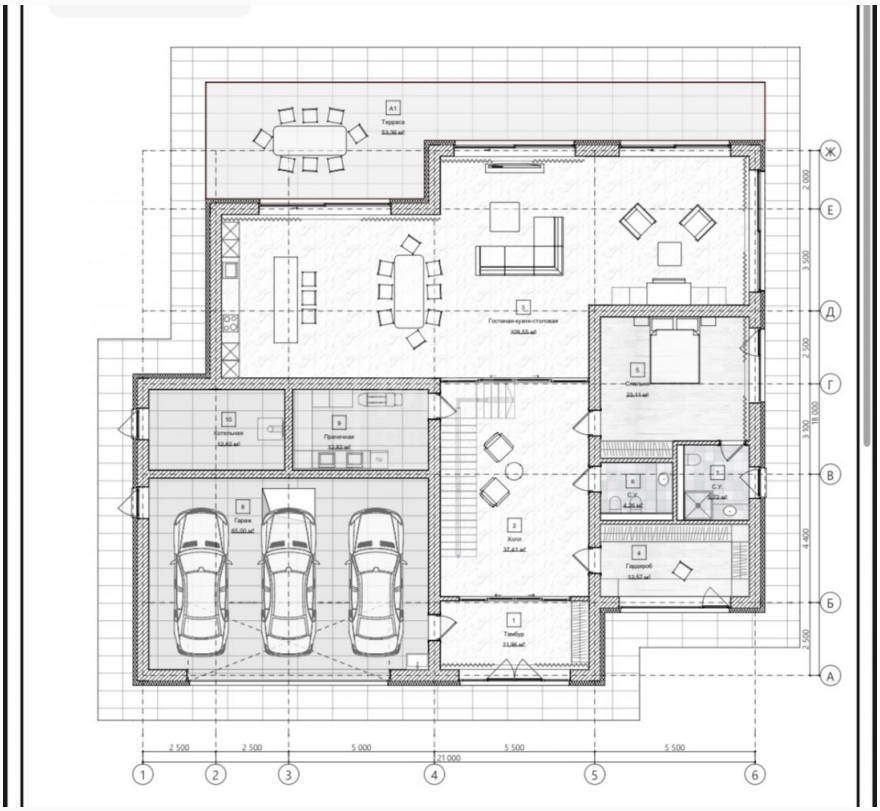

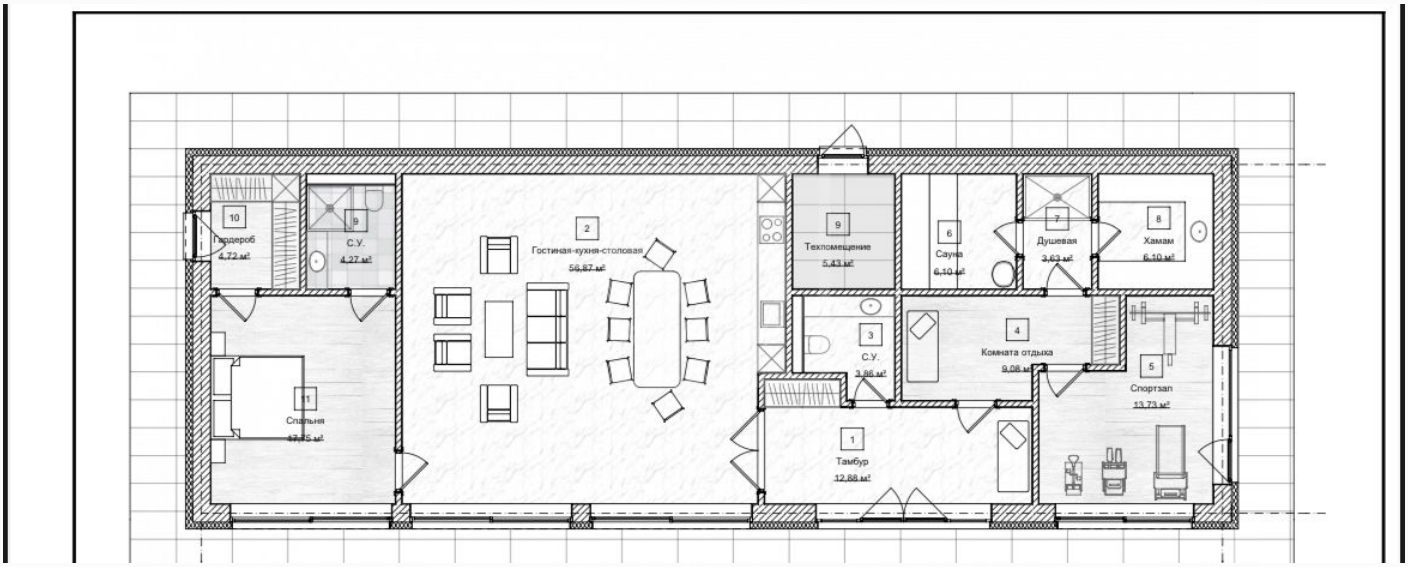
10
Гардероб
4,72 м²
9
С.У.
4,27 м²
2
Гостиная-кухня-столовая
56,87 м²
9
Техпомещение
5,43 м²
6
Сауна
6,10 м²
7
Душевая
3,63 м²
8
Хамам
6,10 м²
3
С.У.
3,86 м²
4
Комната отдыха
9,08 м²
5
Спортзал
13,73 м²
11
Спальня
1
Тамбур
12,88 м²

Ж
Е
Д
Г
В
Б
А
2.000
3.500
2.500
3.100
4.400
2.500
18.000
12
Спальня
19.29 м²
15
Спальня
25.91 м²
29
С.У.
4.49 м²
28
Спальня
27.84 м²
14
С.У.
5.17 м²
13
Гардероб
6.85 м²
16
Гардероб
5.80 м²
17
С.У.
5.23 м²
30
Гардероб
5.64 м²
25
Спальня
22.59 м²
26
Гардероб
5.95 м²
27
С.У.
6.23 м²
11
Холл
26.50 м²
19
Гардероб
5.31 м²
20
С.У.
4.69 м²
18
Спальня
25.91 м²
21
Холл
15.81 м²
22
Спальня
22.59 м²
23
Гардероб
6.70 м²
24
С.У.
6.23 м²
A2
Терраса
13.75 м²

ID 11820

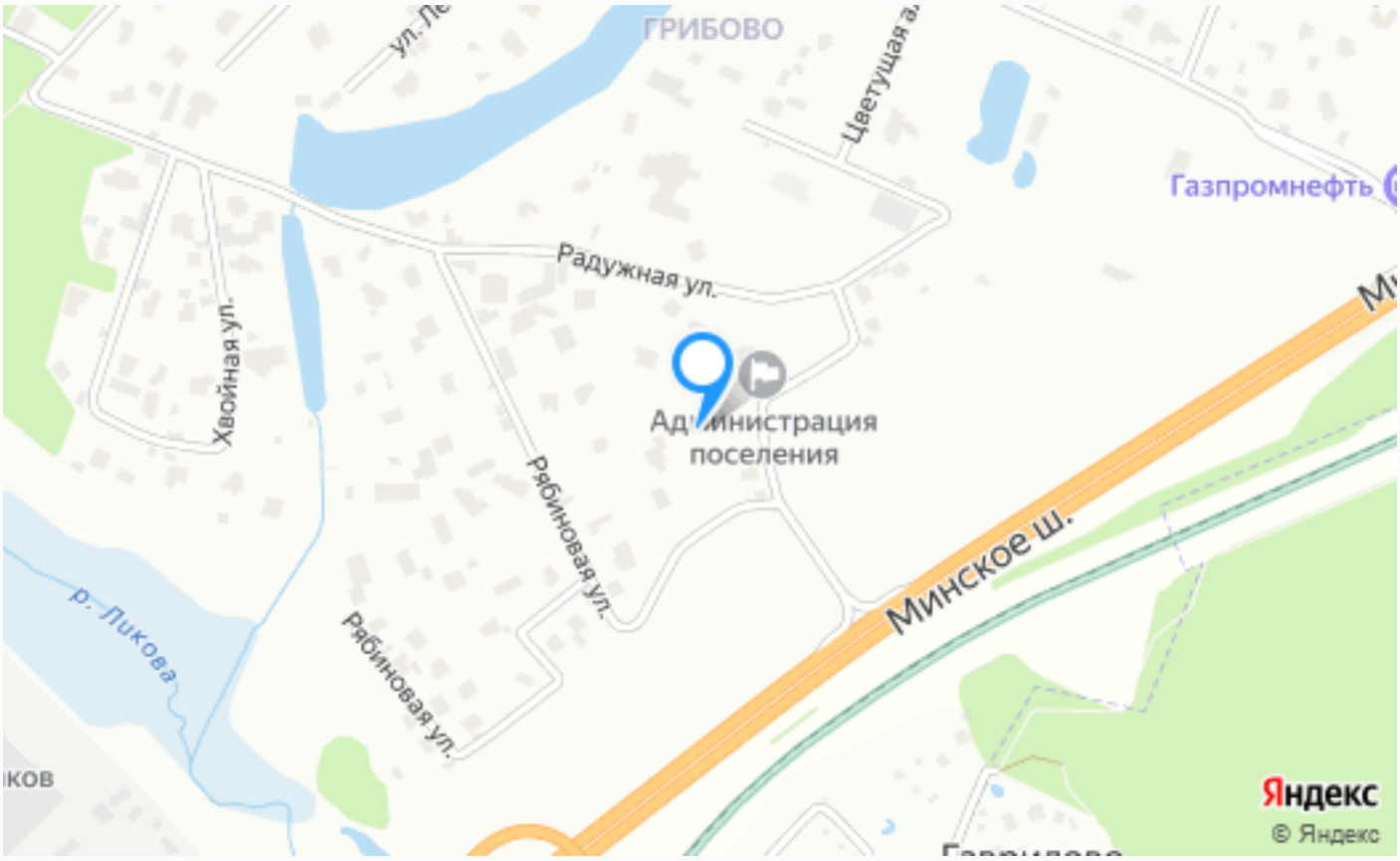

Расположение

Бородки,

Грибово

Грибово» — загородный поселок премиум-класса в хвойном лесу. В поселке более 100 коттеджей, которые построены по индивидуальным проектам площадью от 400 до 1500 м^2 на лесных участках от 15 до 300 соток.

Для жителей поселка на охраняемой общественной территории выполнено озеленение, устроены зоны отдыха с беседками

на берегу озера. Коттеджный поселок Грибово расположен в стародачном месте - в советские времена этот уголок привлекал академиков и высокопоставленных чиновников, а в 50-е здесь даже отдыхал маршал Победы – Георгий Жуков. Сегодня район известен не только своей богатой историей, но и обширными лесными массивами, создающими благоприятную экологическую среду. Безопасность поселка обеспечивается профессиональной службой охраны, которая бдительно патрулирует территорию поселка и следит за соблюдением пропускного режима. Для комфорта постоянного проживания в поселке Грибово есть все необходимые коммуникации – центральные водопровод и канализация, электросеть и магистральное газоснабжение. Вблизи поселка располагается разнообразная инфраструктура: частные лицеи и гимназии (МЭШ и гимназия Василия Великого), детские сады, музыкальные школы и спортивные секции, также в нескольких минутах езды находится несколько торговых центров и ресторанов, инфраструктура г. Одинцово и

дачного поселка Лесной Городок. Также резидентам Грибово доступен выезд на платный дублер Минского шоссе, по которому они могут добраться в Москва сити за 20-25 минут. Коттеджный поселок Грибово — это место, где комфорт сочетается с природой и уютом стародачного места

О месте

12 км от МКАД

Платная трасса

Лесной

Школы и гимназии

Парки спорта и отдыха

Детская площадка

Охрана

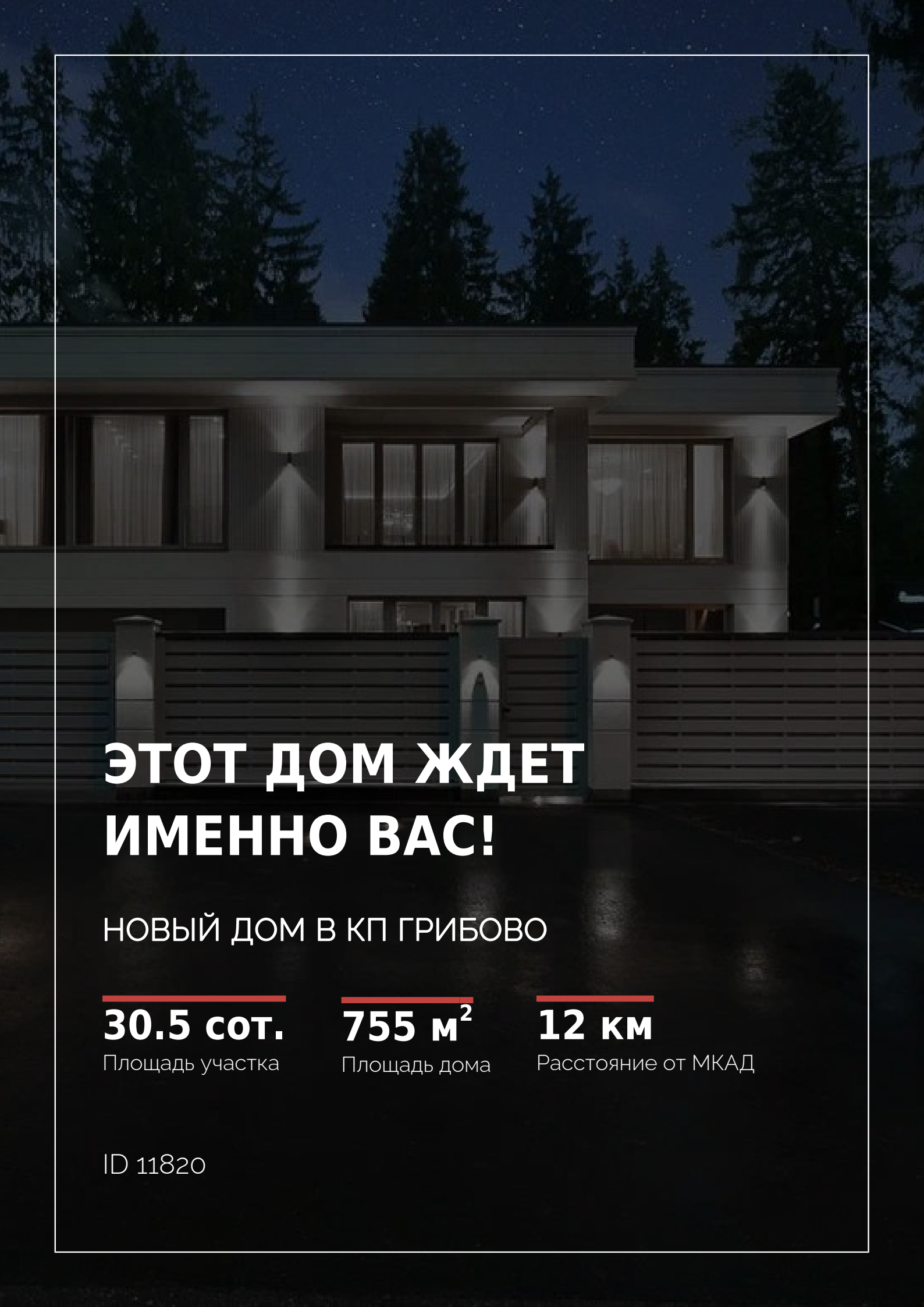

ЭТОТ ДОМ ЖДЕТ ИМЕННО ВАС!

НОВЫЙ ДОМ В КП ГРИБОВО

30.5 сот.
Площадь участка

755 м²
Площадь дома

12 км
Расстояние от МКАД

ID 11820