СОВРЕМЕННЫЙ ДОМ В УСПЕНСКИЕ ДАЧИ

8 сот.
Площадь участка

380 м²
Площадь дома

19 км
Расстояние от МКАД

ID 11765

Рублёво-Успенское шоссе

380 м²

8 сот.

ИЖС

3

под ключ

5

6 санузлов

баня

магистральный

да

центральное

центральная

ID 11765

Этаж 1: Прихожая, гардероб, кухня- гостиная с выходом на террасу, с/у гостевой , спальня с ванной комнатой и гардеробной, постирочная , кладовая кухни, котельная.

Этаж 2: Мастер спальня , гардеробная с ванной комнатой , душевой и с/у , гостевая спальня с с/у, душевой и гардеробной, кабинет, детская спальня с ванной с с/у, гардеробной.

Этаж 3: Спорт зал, душевая с /у, баня, терраса , зона отдыха.

Дополнительные строения: баня, гараж м\м

ID 11765

СОВРЕМЕННЫЙ ДОМ В УСПЕНСКИЕ ДАЧИ

К продаже представлен стильный дом, расположенный в глубине посёлка , в удаленности от Успенского шоссе, в тихой части . В отделке использованы только качественные материалы.

ID 11765

ID 11765

ID 11765

ID 11765

ID 11765

ID 11765

ID 11765

ID 11765

ID 11765

ID 11765

ID 11765

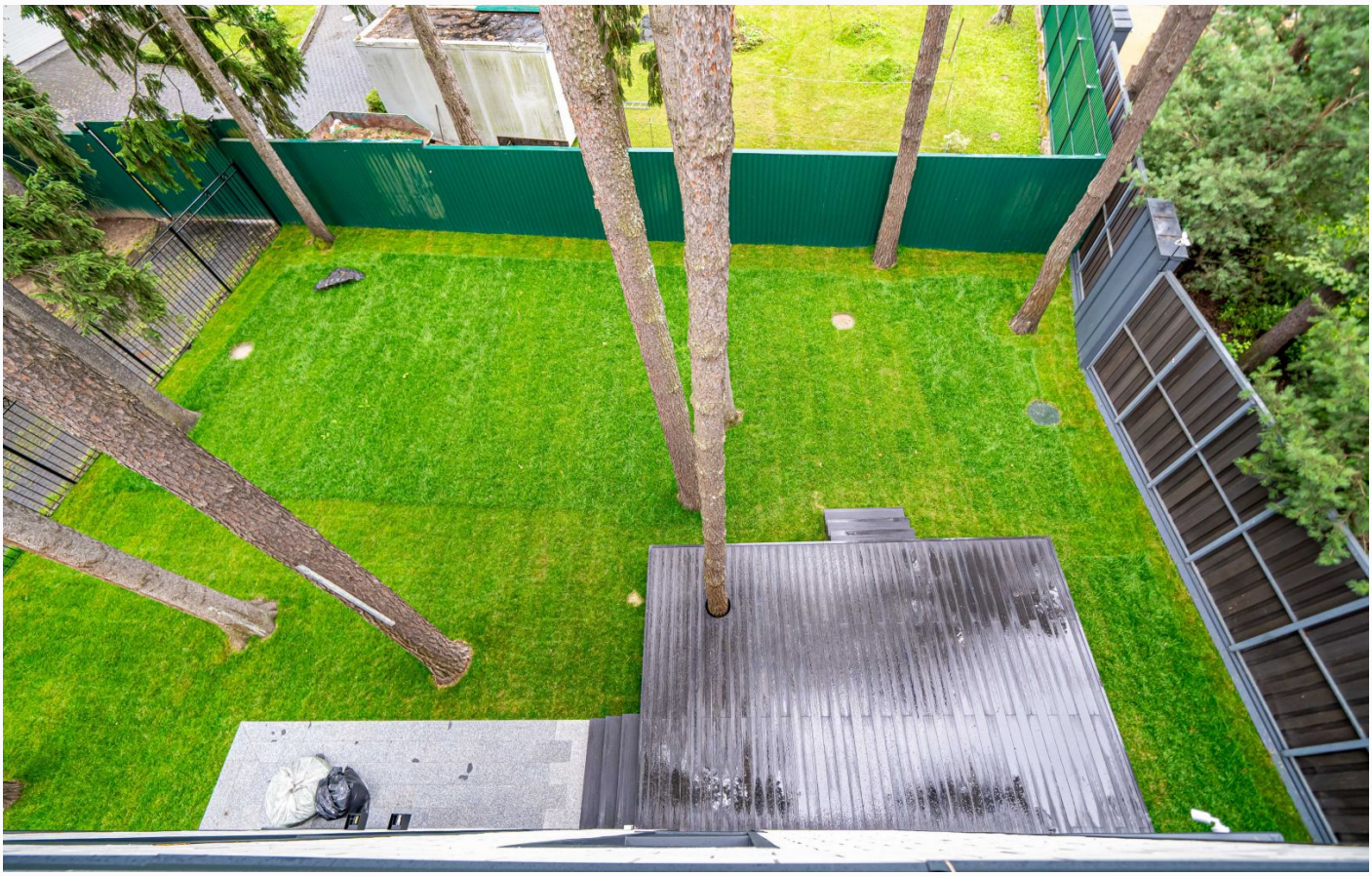

ID 11765

ID 11765

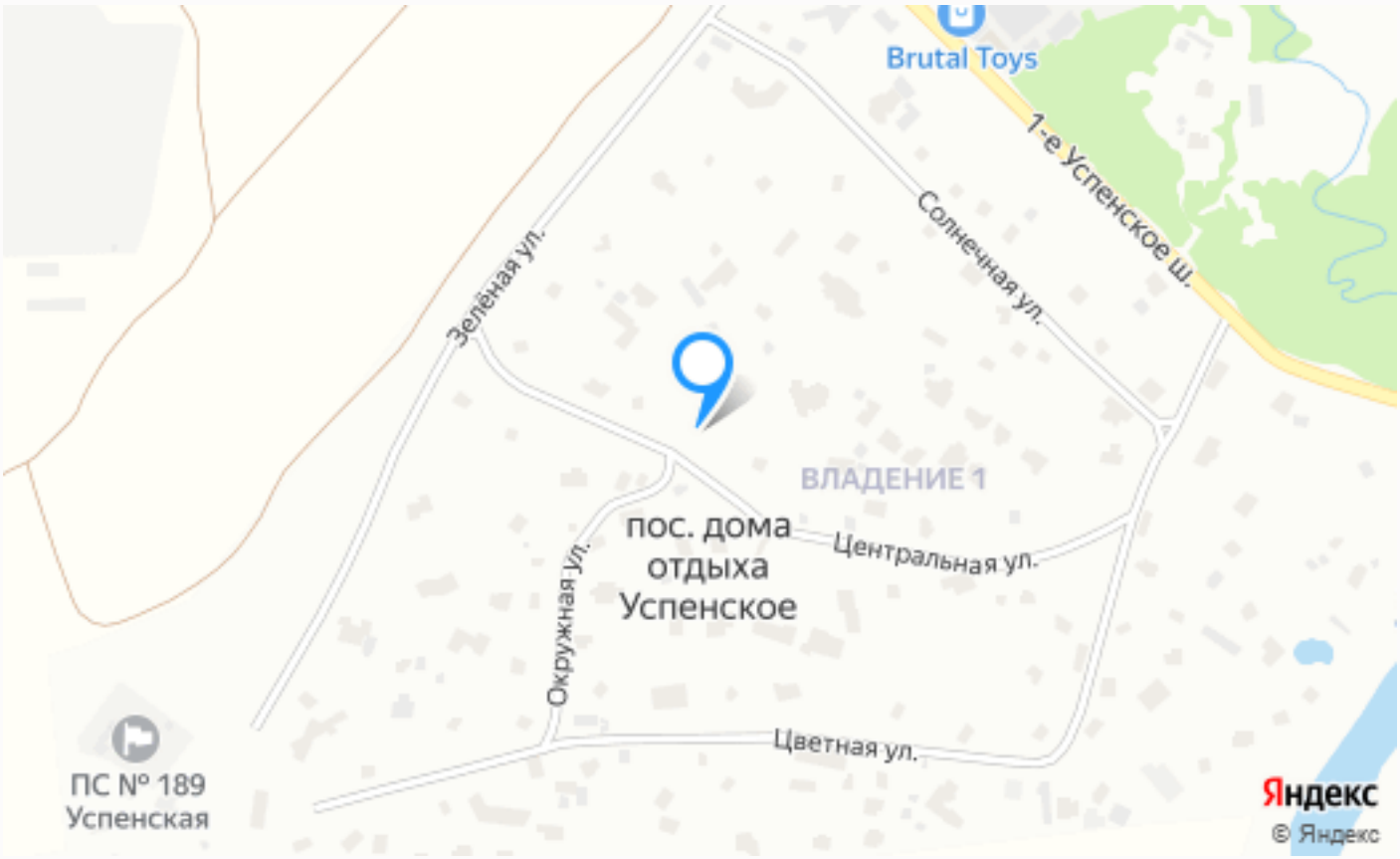

Расположение

Успенское,

ID 11765

Успенские Дачи УПДП

Коттеджный посёлок «Успенские дачи» расположен в 19 км от МКАД по Рублево-Успенскому шоссе, в известном стародачном месте в окружении живописного реликтового леса. Рядом находится санаторий Управления делами Президента. Вокруг — сосновый бор, озеро. Удобная транспортная доступность, есть возможность подъезда по Рублево-Успенскому шоссе и со стороны платной трассы, в обход города Одинцово. Поселок визуально разделен живописным озером с лодочной станцией на 2 части. На территории площадью 50 гектар расположены 107 домовладений. Общественные зоны в посёлке ухоженные, в зимний период

коммунальными службами посёлка контролируется уборка снега, в летний период можно любоваться аккуратно- постриженными газонами и живописно- оформленными ландшафтами, дороги и тротуары асфальтированы, ночью улицы освещаются. Все дома выполнены по индивидуальным проектам. В строительстве преимущественно использовали кирпич и срубы из бруса лиственницы. Поселок окружен густым лесом — это один из самых зеленых пригородных уголков столицы. Летом работает лодочная станция. Дети посещают частную школу «Сосны» и «Детский центр развития «От А до Я». Рядом работают оздоровительный комплекс «Ривьера», спортивный центр «Николина гора» с бассейном, школа тенниса «Рублево», детский сад BEST KIDS CLUB. Также в ближайшей доступности — инфраструктура населенных пунктов Успенское, Лапино и Горки-8: магазины, современный медицинский центр, школы, детские сады, фитнес-центр, Ломоносовская гимназия и Международная Кембриджская школа. В КП «Успенские дачи» надежная охрана: въезд только через контрольно-пропускные пункты. Камеры видеонаблюдения фиксируют все, что происходит по периметру и внутри поселка. Работоспособность всех систем круглосуточно обеспечивается службой эксплуатации. Комфортная жизнь в окружении тишины и соснового леса с возможностью быстро доезжать до центра Москвы - это про коттеджный посёлок «Успенские дачи».

О месте

19 км от МКАД

Платная трасса

Прилесной

Школы и гимназии

Парки спорта и отдыха

Детская площадка

Охрана

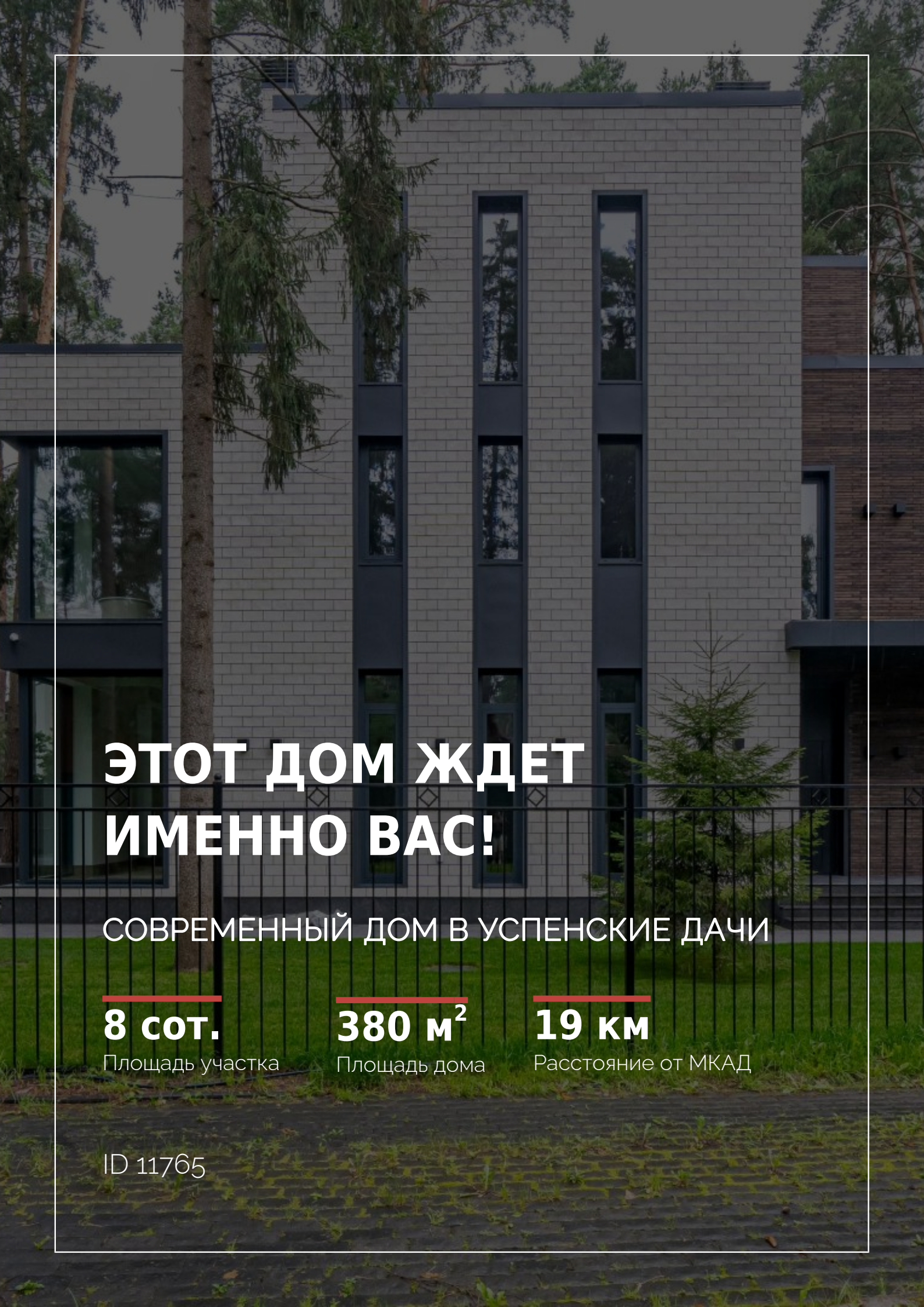

ЭТОТ ДОМ ЖДЕТ ИМЕННО ВАС!

СОВРЕМЕННЫЙ ДОМ В УСПЕНСКИЕ ДАЧИ

8 сот.
Площадь участка

380 м²
Площадь дома

19 км
Расстояние от МКАД

ID 11765