ДОМ В "РАЙТ ХИЛЗ ПРЕМИУМ"

16.09 сот.
Площадь участка

505 м²
Площадь дома

15 км
Расстояние от МКАД

ID 11743

Новорижское шоссе

505 м²

16.09 сот.

ИЖС

2

под отделку

4

4 санузла

баня

барбекю

магистральный

да

центральное

центральная

ID 11743

Этаж 1: Входная группа, гардероб, гостевой санузел, кухня-столовая, гостиная, спальня с санузлом, помещение для персонала, гараж на два машиноместа, навес на две машины.

Этаж 2: Мастер спальня, гардеробная, ванная комната, спальня с гардеробной и санузлом, детская с гардеробной.

Дополнительные строения: баня, гараж м\м, барбекю

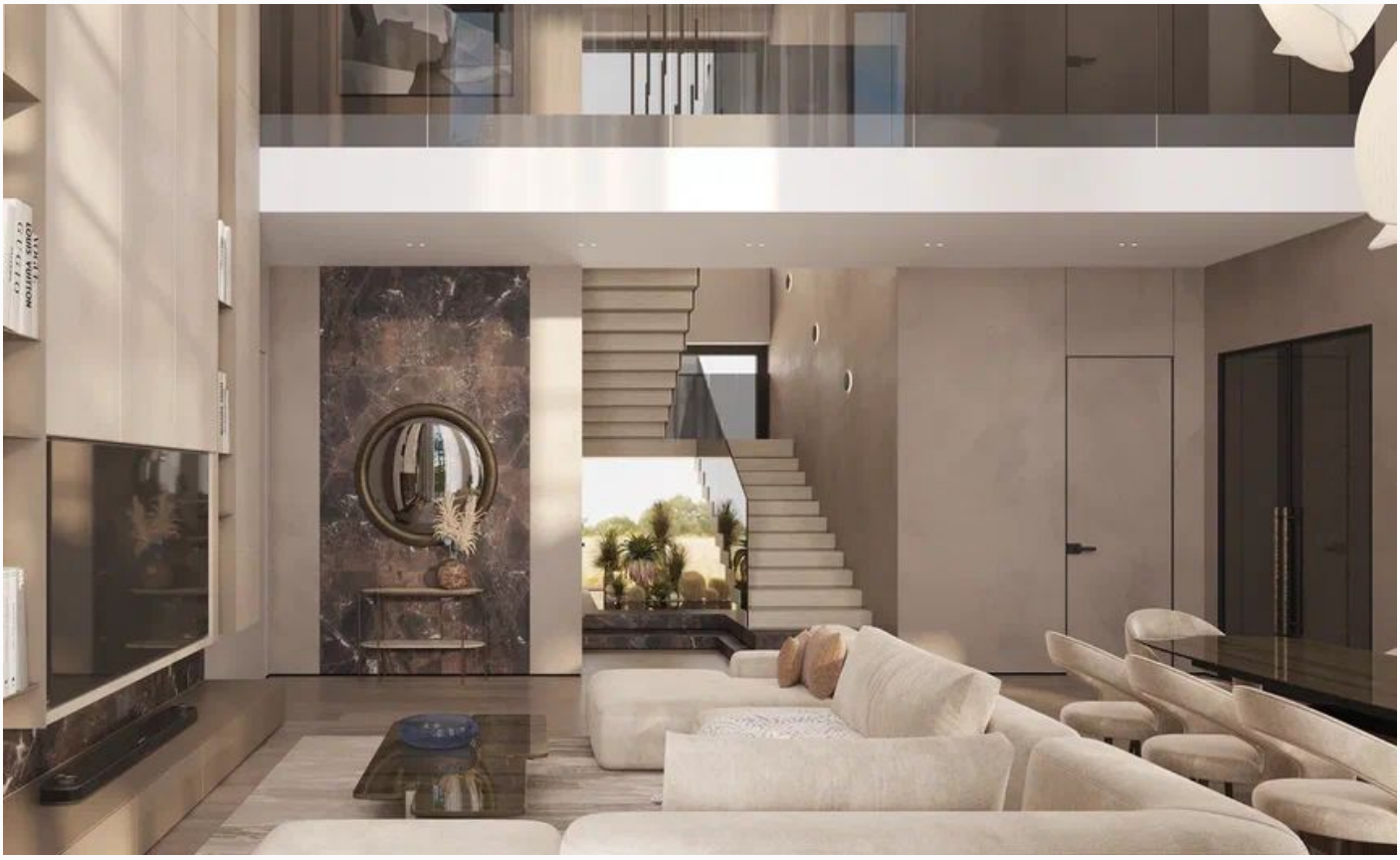

ДОМ В "РАЙТ ХИЛЗ ПРЕМИУМ"

К продаже представлен красивый, современный дом в премиальном коттеджном поселке "Райт Хиллс". Все дома в поселке построены в едином стиле по мотивам архитектурных проектов Ф.Л. Райта. Красивые, правильной фомы участки с живыми насаждениями, открывают приятный вид на участок. В строительстве и отделке дома использовались дорогие, премиальные материалы. В доме большое остекление, дорогие премиальные окна Schuco. Панорамное остекление наполняет дом светом и теплом. На первом этаже располагается большая кухня гостиная со вторым светом, мастер спальня с гардеробной и своим санузлом, большой гараж на два машиноместа и большой навес на две машины. На втором этаже мастер спальня с гардеробной и ванной комнатой, две спальни со своими гардеробными и большой ванной комнатой. Дом очень нежный и светлый, цветовая гамма подобрана с учетом всех современных тенденция включая отделку, мебель и предметы интерьера.

ID 11743

ID 11743

ID 11743

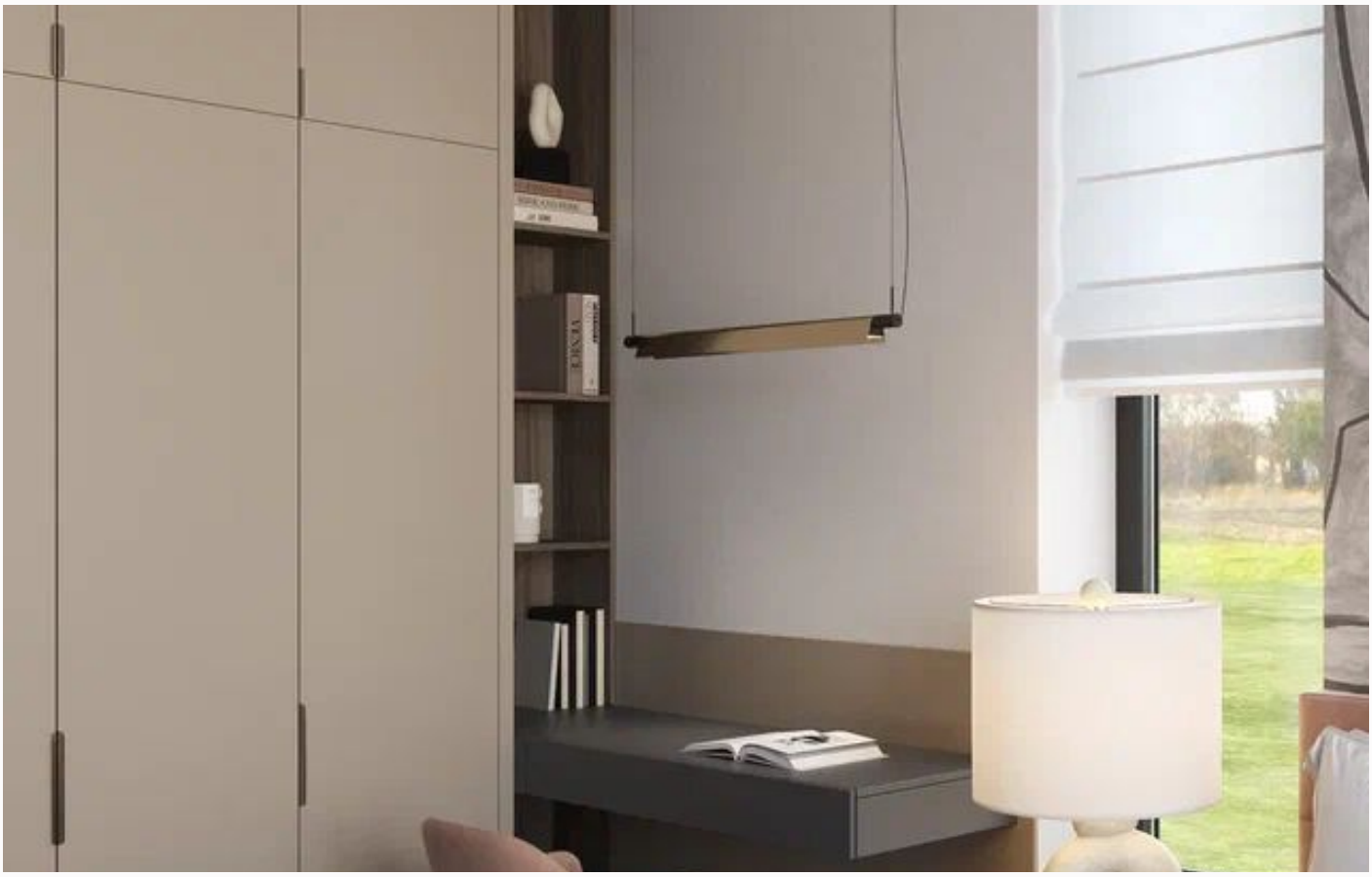

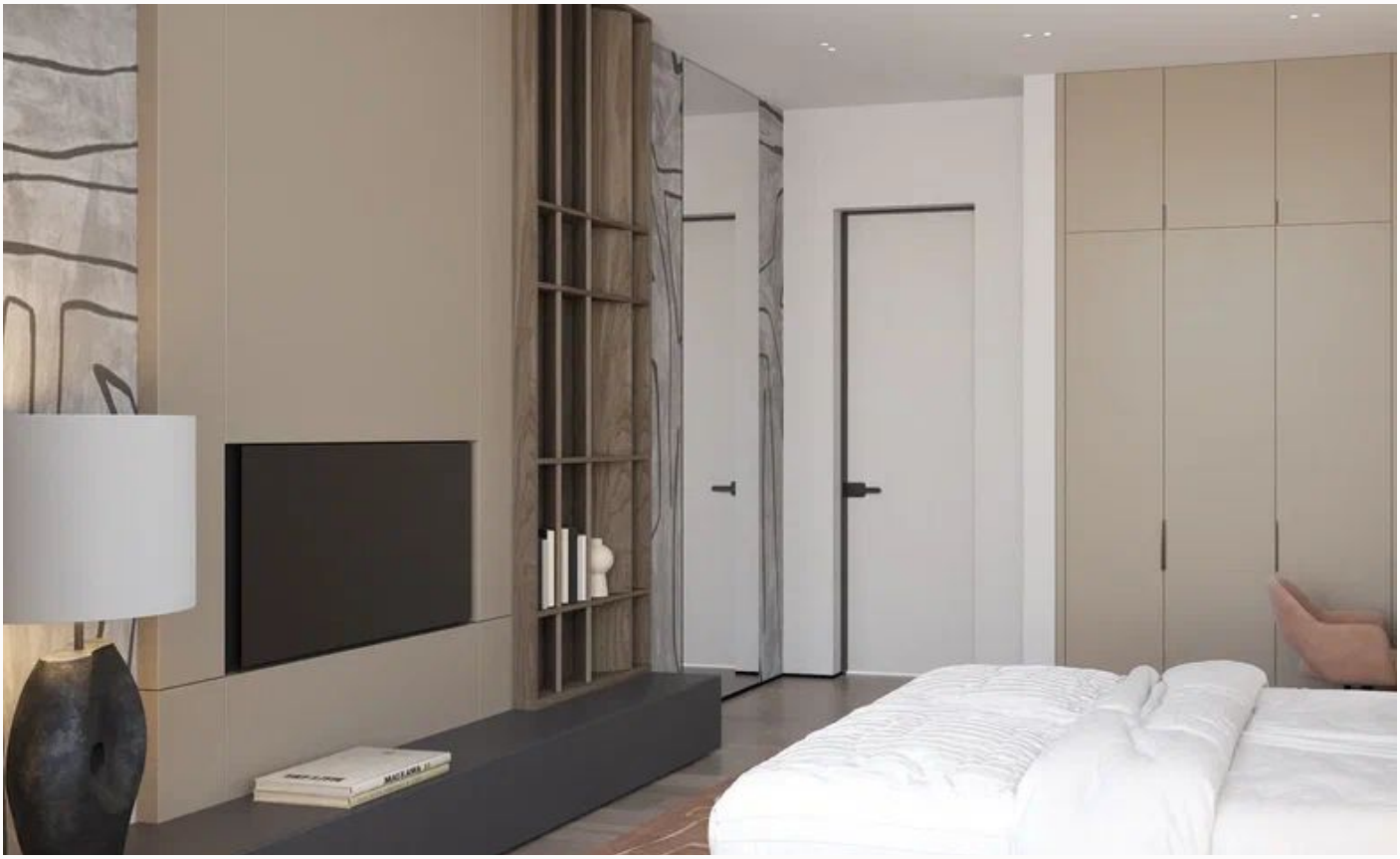

ID 11743

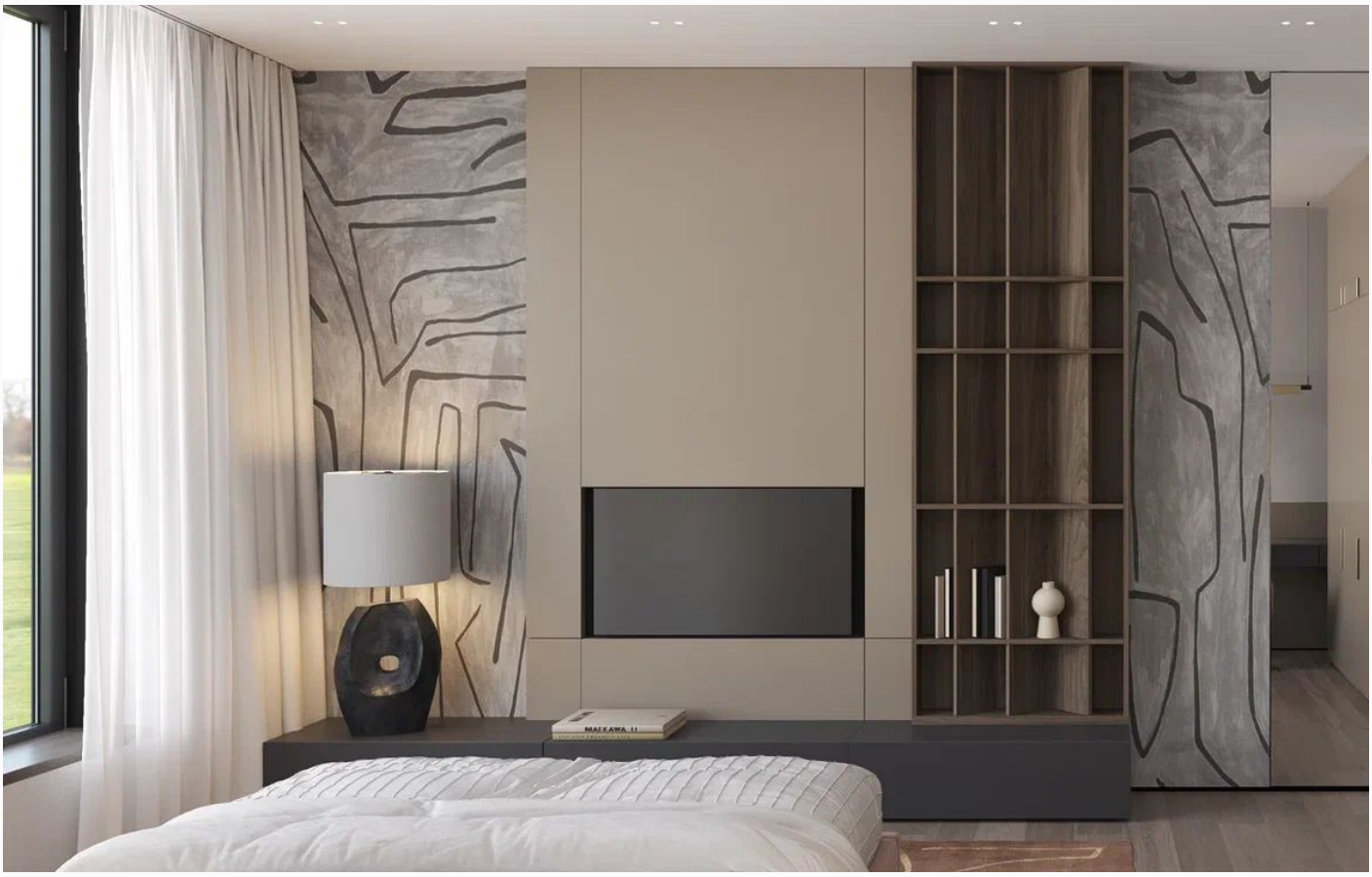

ID 11743

ID 11743

ID 11743

ID 11743

ID 11743

ID 11743

ID 11743

ID 11743

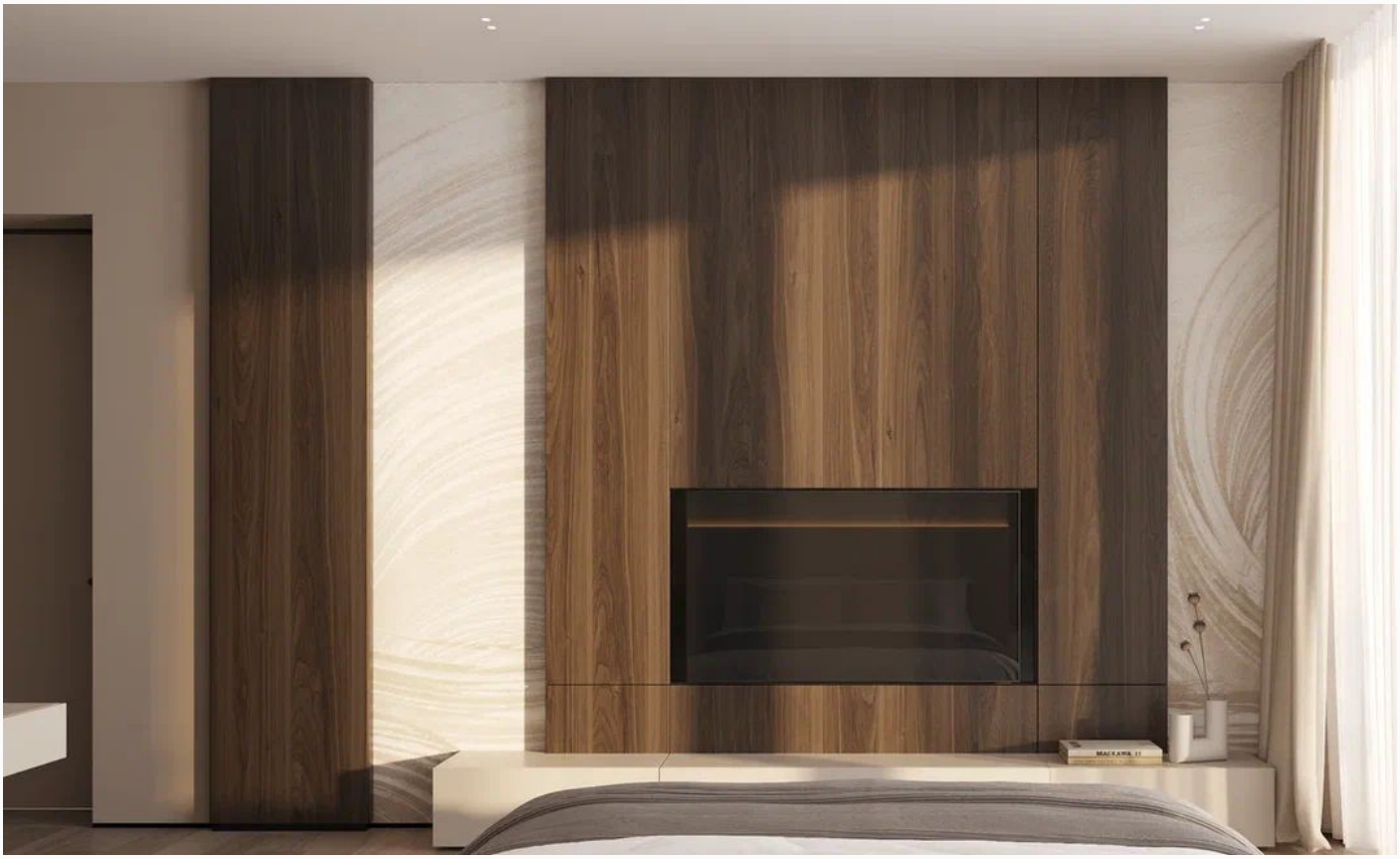

ID 11743

ID 11743

ID 11743

Внешняя инфраструктура

Коттеджный поселок расположен в 15 км. от МКАД. Быстрый и удобный выезд на Новорижское и Ильинское шоссе, не создаст трудностей до быстрого проезда в Москву. В 15 минутах езды от поселка располагается международная английская школа, Рига молл, гипермаркеты, Павлово подворье, Павловская гимназия, общеобразовательная школа, гольф-клуб, фитнес-центры, медицинские центры.

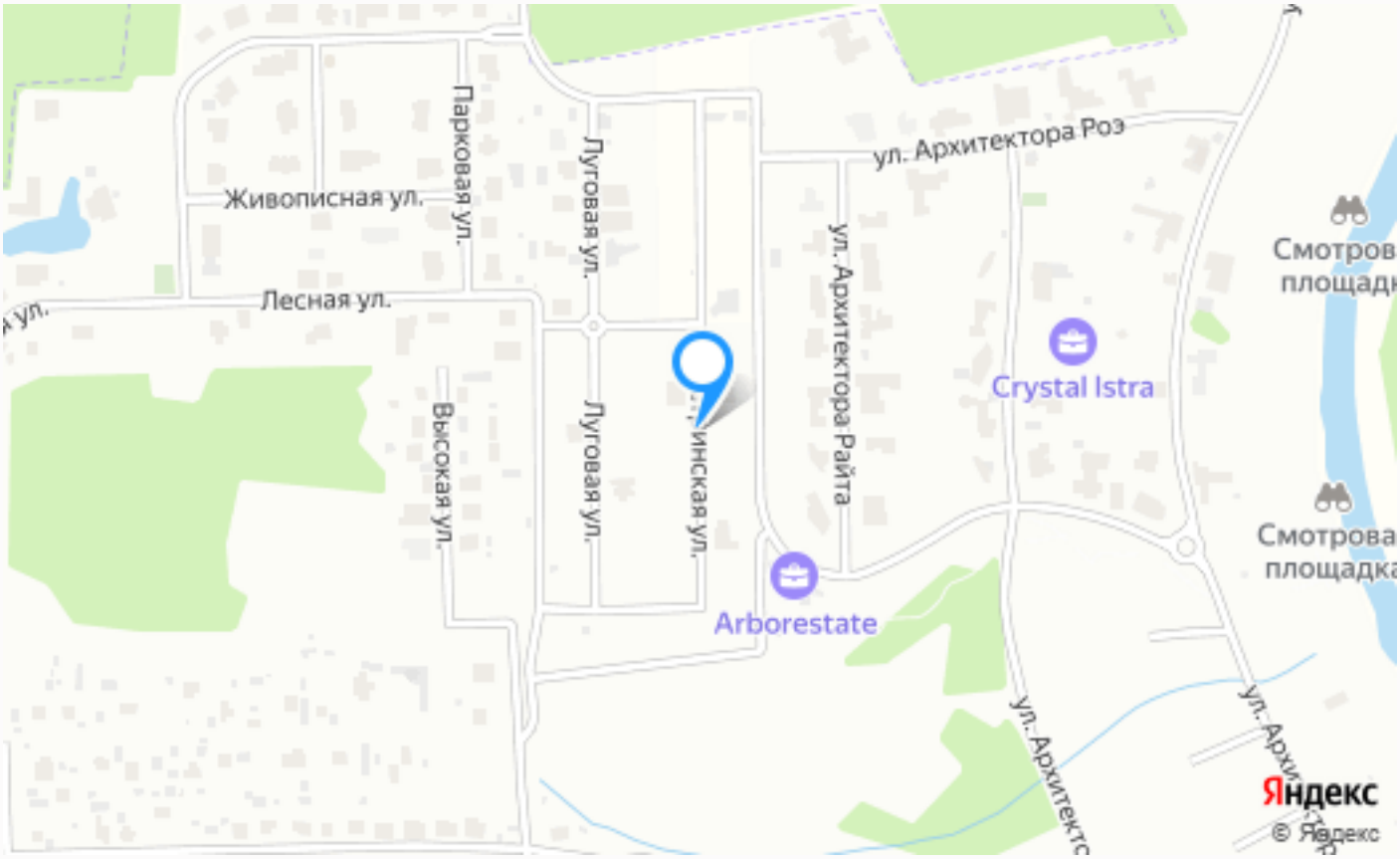

Расположение

Тимошкино,

ID 11743

Райт Хиллс

Новый масштабный проект от застройщика «Райт Вилладж» в 17 км от МКАД по Новорижскому шоссе. «Райт Хиллс» — это современный коттеджный поселок класса премиум, выстроенный в той же стилистике, что и другой поселок девелопера АСК «Мегаполис» — «Райт Вилладж». Особенности концепции В основе концепции застройки КП — шедевры проектного искусства знаменитого американского архитектора из 20 века, имя которого и дало название населенному пункту. В целом концепция развития проекта предполагает создание максимально продуманной среды, в которой бы каждый житель смог найти все необходимое для комфортной загородной жизни. Это и функциональные красивые дома с коммуникациями и грандиозная инфраструктура, которая бы позволила забыть о частых поездках в столицу.Особенности местоположения Географическое положение поселка отличается удобством, которое объясняется развитой

транспортной инфраструктурой направления. Многополосная трасса, наличие возможностей объезда гарантируют то, что домой вы попадете за минимальное время. Небольшое расстояние от развязки с МКАД также играет в вашу пользу. Поселок окружен природными объектами: сосновым бором, на который буквально из каждого дома открываются впечатляющие виды. В лесу можно прогуливаться, наслаждаясь высокими атмосферой и свежим воздухом. Вдоль берега реки тоже предусмотрена широкая прогулочная зона. Местоположение поселка отличает то, что поблизости есть все. В шаговой доступности кафе, теннисный корт. Для безопасности детей в поселке ограничен скоростной режим, положены дорожные искусственные неровности, выделены широкие пешеходные зоны. В поселке круглые сутки все 365 дней в году комфортно и безопасно.

О месте

15 км от МКАД

Парковый

Школы и гимназии

Парки спорта и отдыха

Детская площадка

Внешняя инфраструктура

Охрана

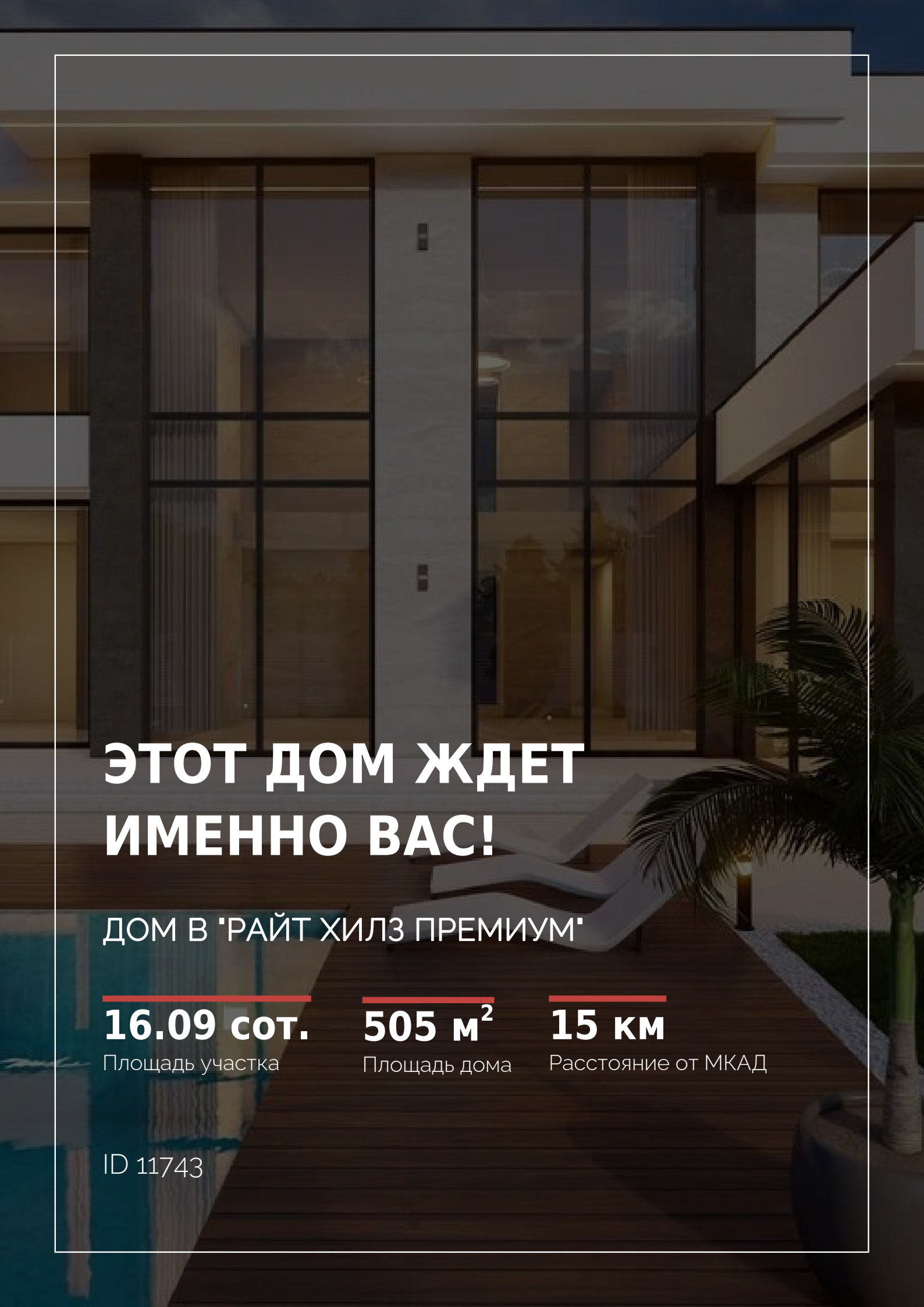

ЭТОТ ДОМ ЖДЕТ ИМЕННО ВАС!

ДОМ В "РАЙТ ХИЛЗ ПРЕМИУМ"

16.09 сот.
Площадь участка

505 м²
Площадь дома

15 км
Расстояние от МКАД

ID 11743