НОВЫЙ ДОМ В КП "МИЛЛЕНИУМ ПАРК".

18 сот.
Площадь участка

420 м²
Площадь дома

19 км
Расстояние от МКАД

ID 11739

Новорижское шоссе

420 м²

18 сот.

ИЖС

2

под ключ

4

гостевой дом

баня

бассейн

магистральный

да

центральное

центральная

ID 11739

Этаж 1: Входная группа, холл с лестницей, кухня, столовая, гостиная с выходом на террасу, гостевая спальня с санузлом, санузел, котельная.

Этаж 2: Мастер спальня с ванной комнатой и гардеробной, спальня с санузлом, детская комната с санузлом и гардеробной, постирочная.

Дополнительные строения: бассейн, баня, гараж м\м, гостевой дом, доп. строения, помещение для персонала

НОВЫЙ ДОМ В КП "МИЛЛЕНИУМ ПАРК".

К продаже предлагается новый, современный дом в одном из самых лучших районов Подмосковья в коттеджном посёлке "Миллениум парк". Дом общей площадью 420 кв.м. с большой гостиной, столовой, кухней, кабинетом, 4 спальные комнаты со своими санузлами и гардеробными. Отдельно стоящий гараж на два машиноместа, на втором этаже которого расположена трёхкомнатная квартира для персонала. Так же на территории стоит большой СПА-центр с сауной и хаммамом, с большим бассейном и зоной отдыха, в цокольном этаже которого располагается зона отдыха с домашним кинотеатром, сигарной и винной комнатами. Дом прекрасно подойдёт для как для постоянного проживания, так и для отдыха в выходные.

ID 11739

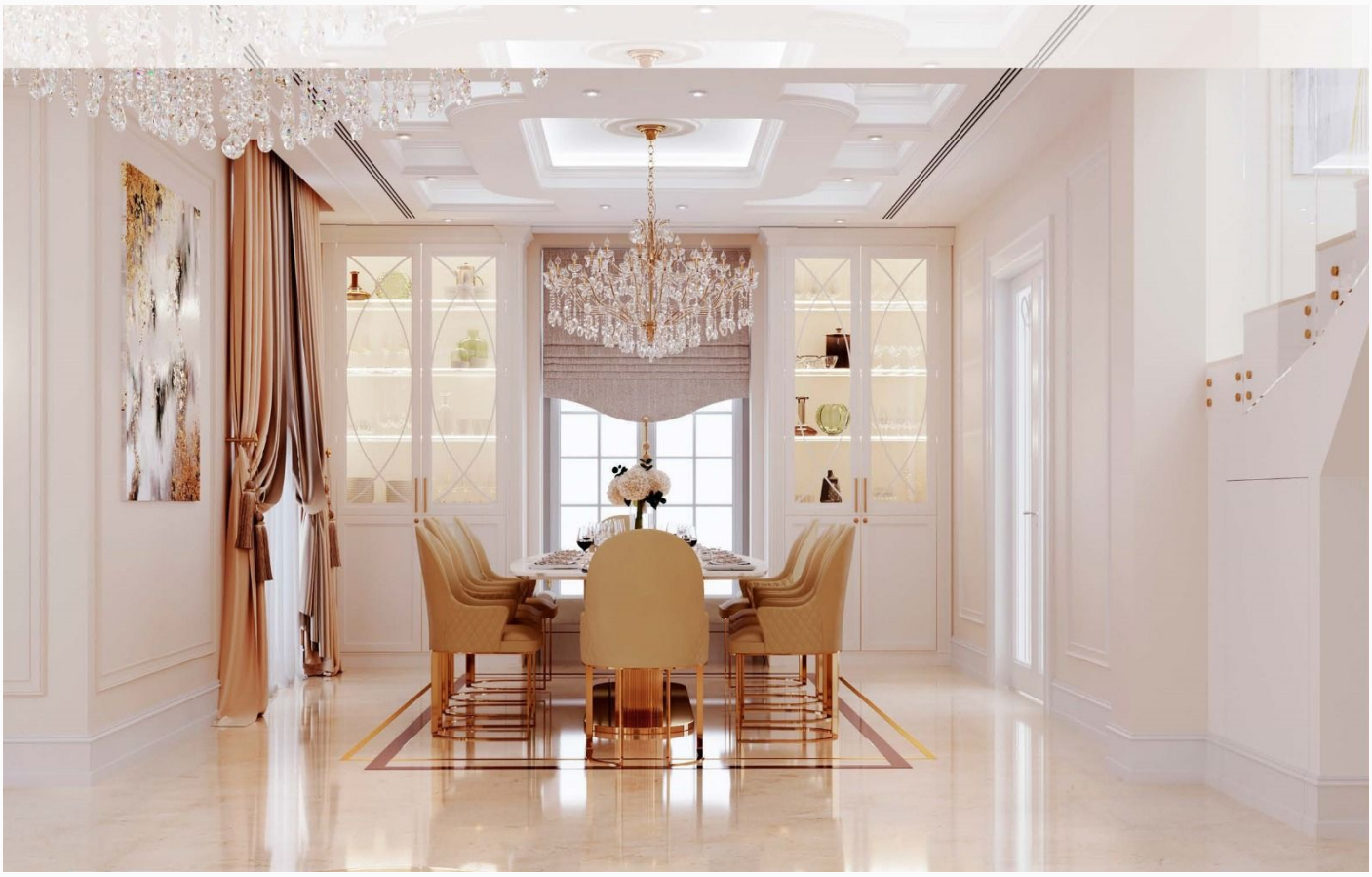

ID 11739

ID 11739

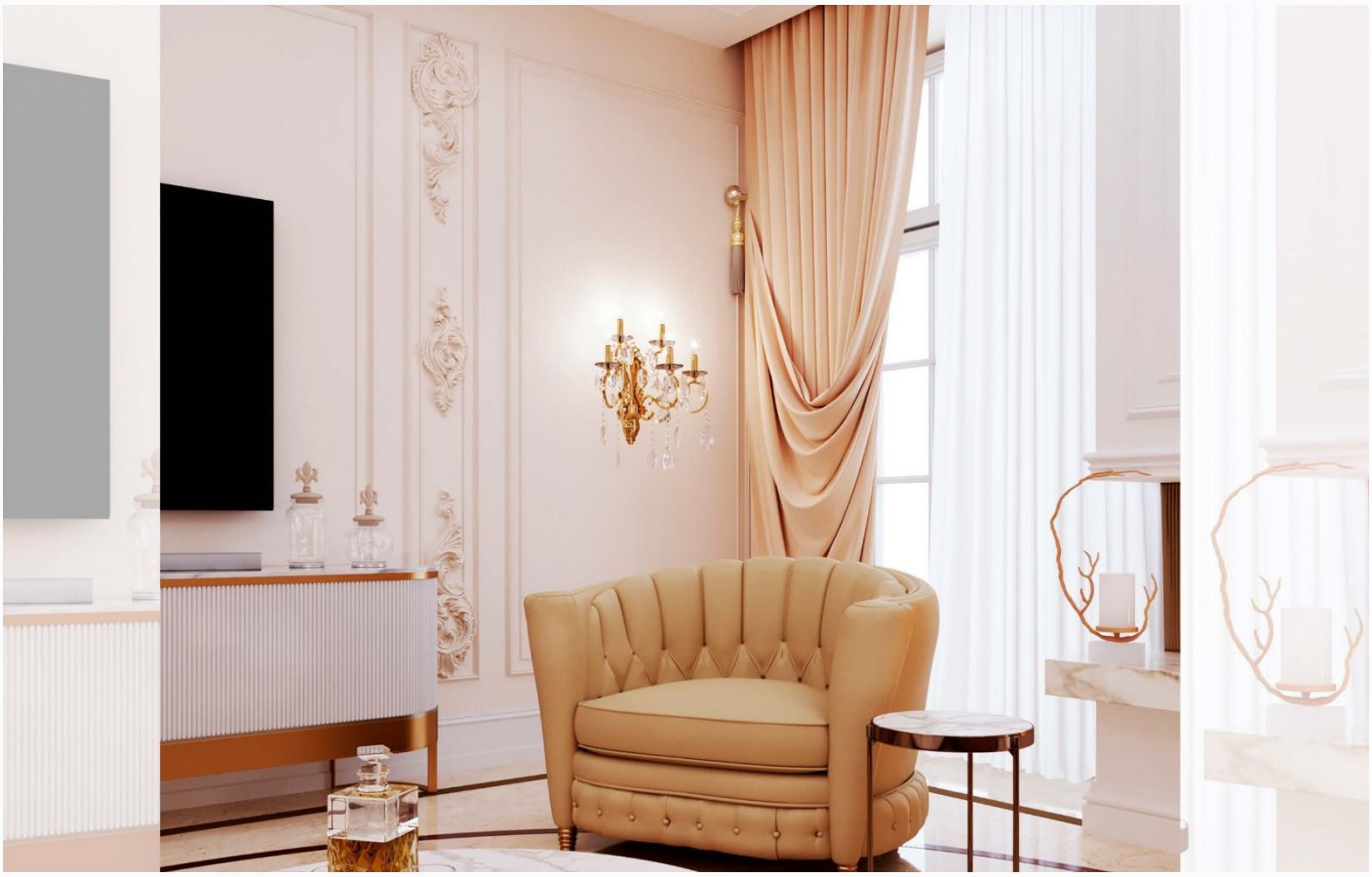

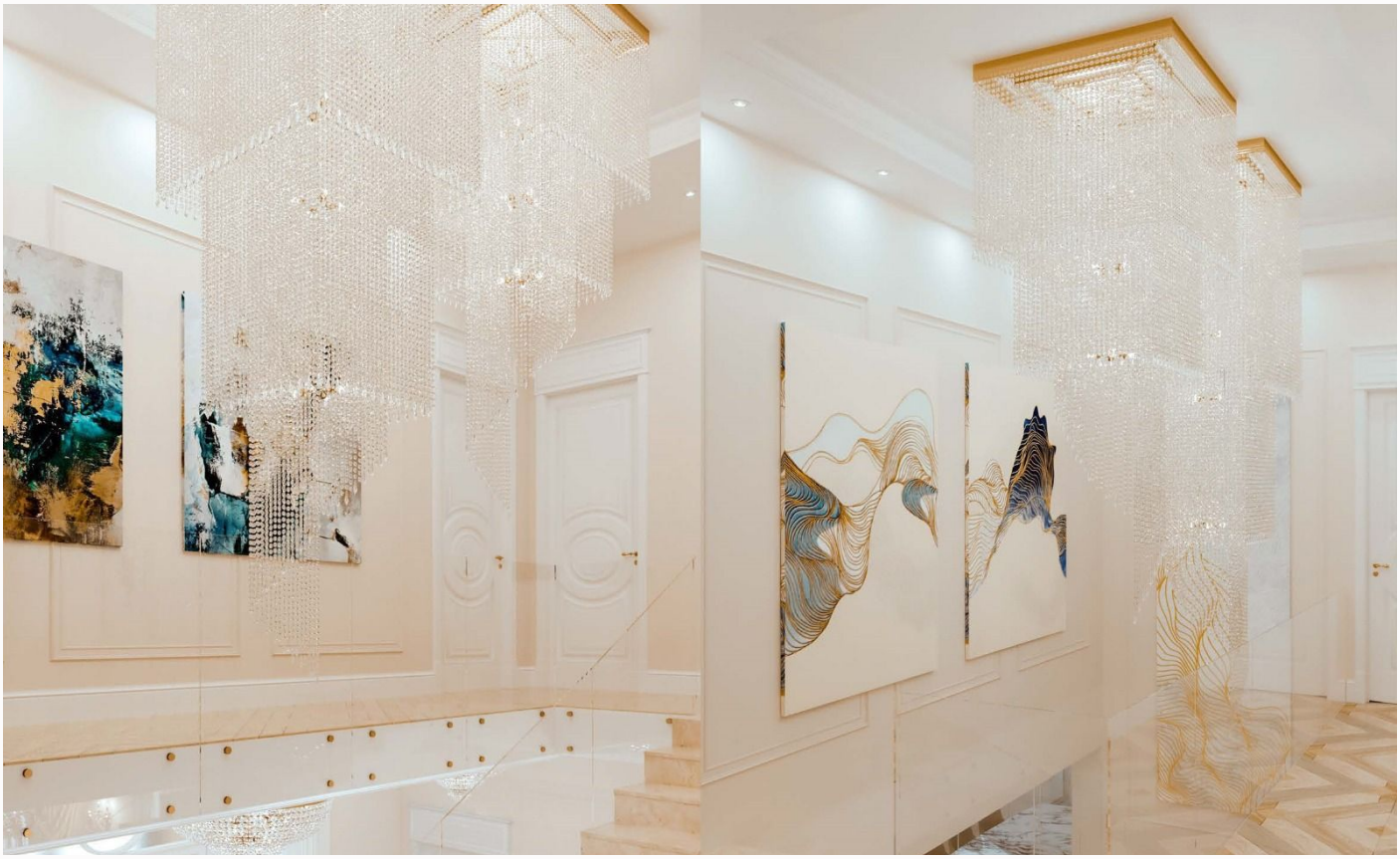

ID 11739

ID 11739

ID 11739

ID 11739

ID 11739

ID 11739

ID 11739

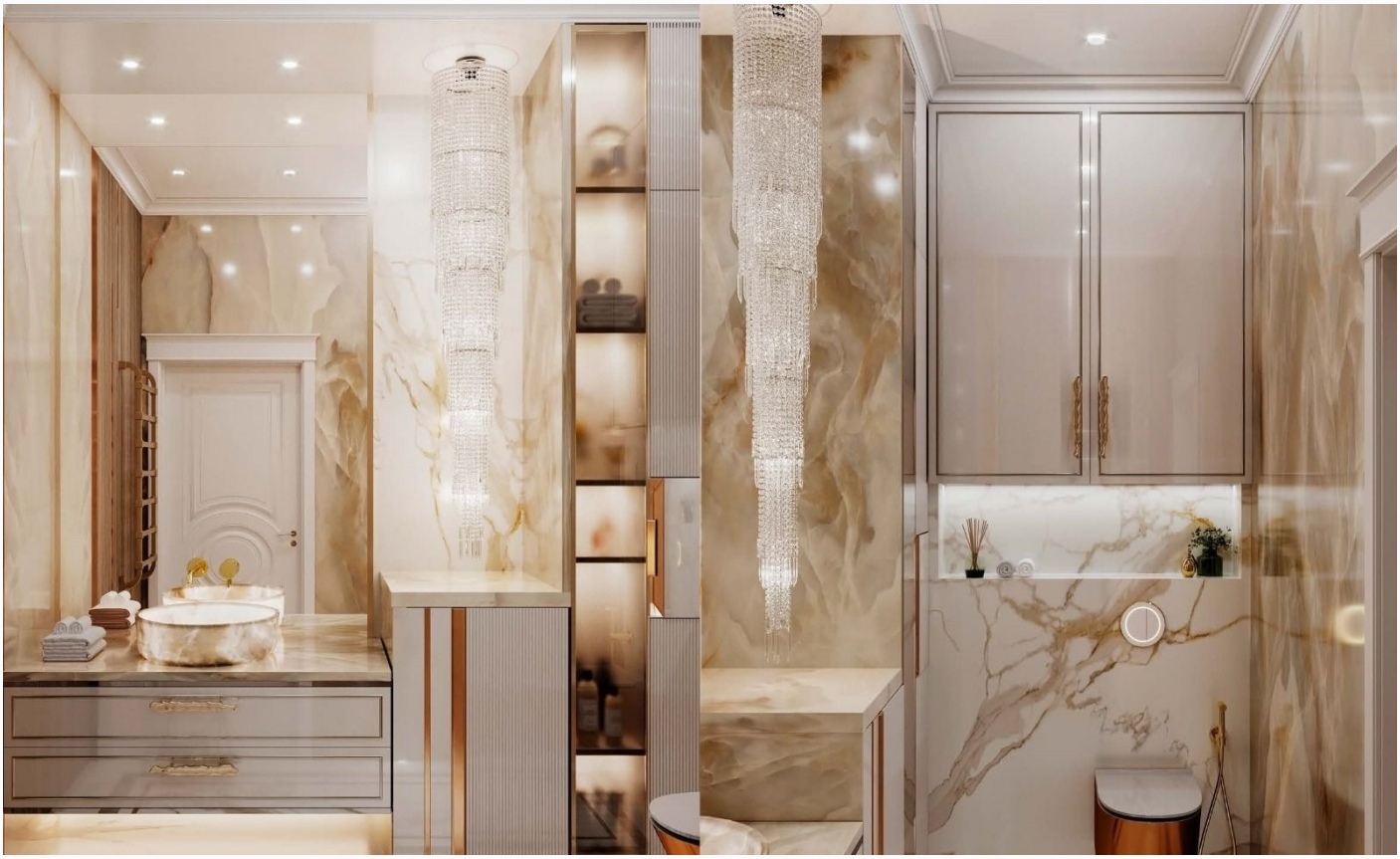

ID 11739

ID 11739

ID 11739

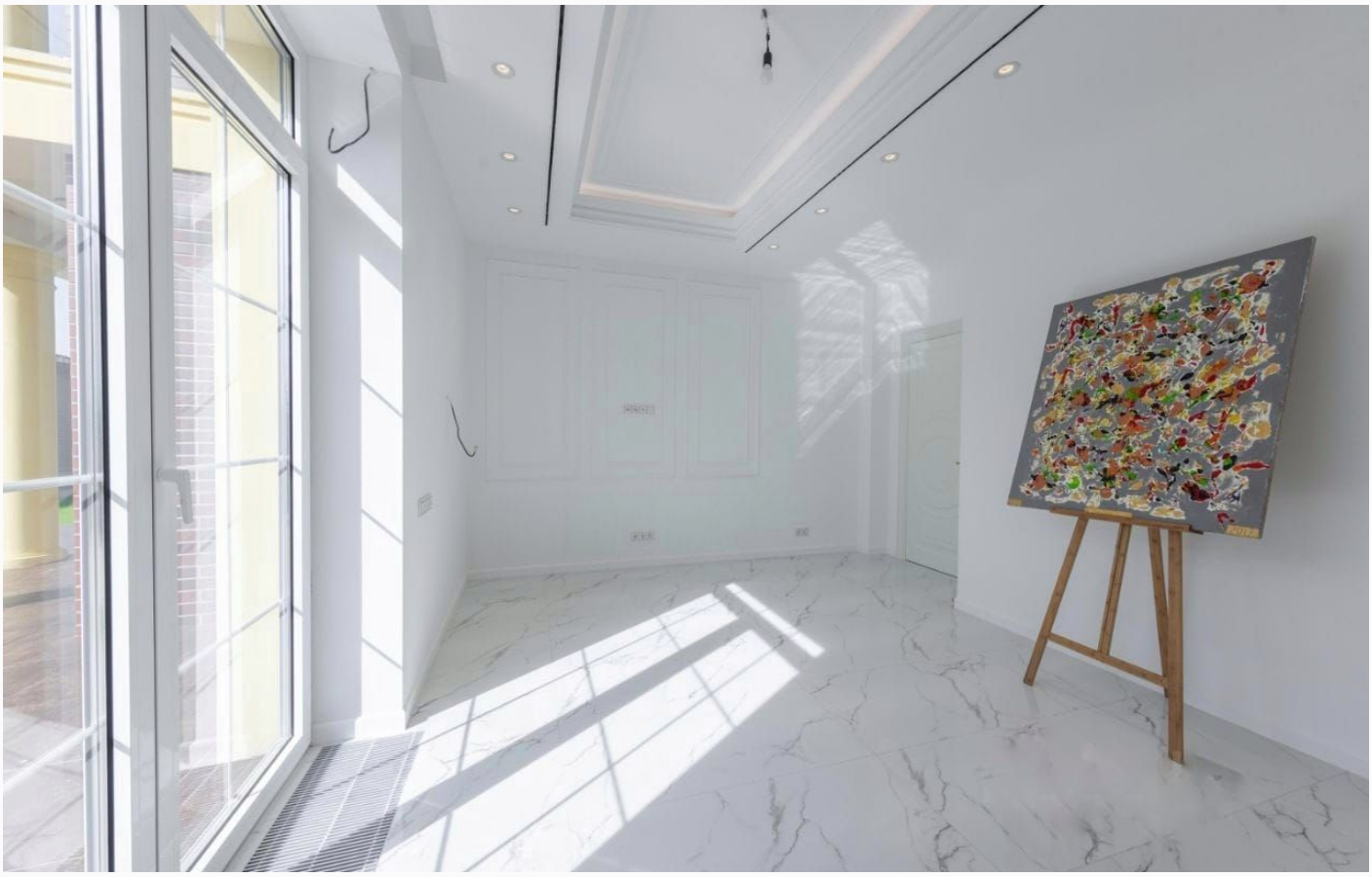

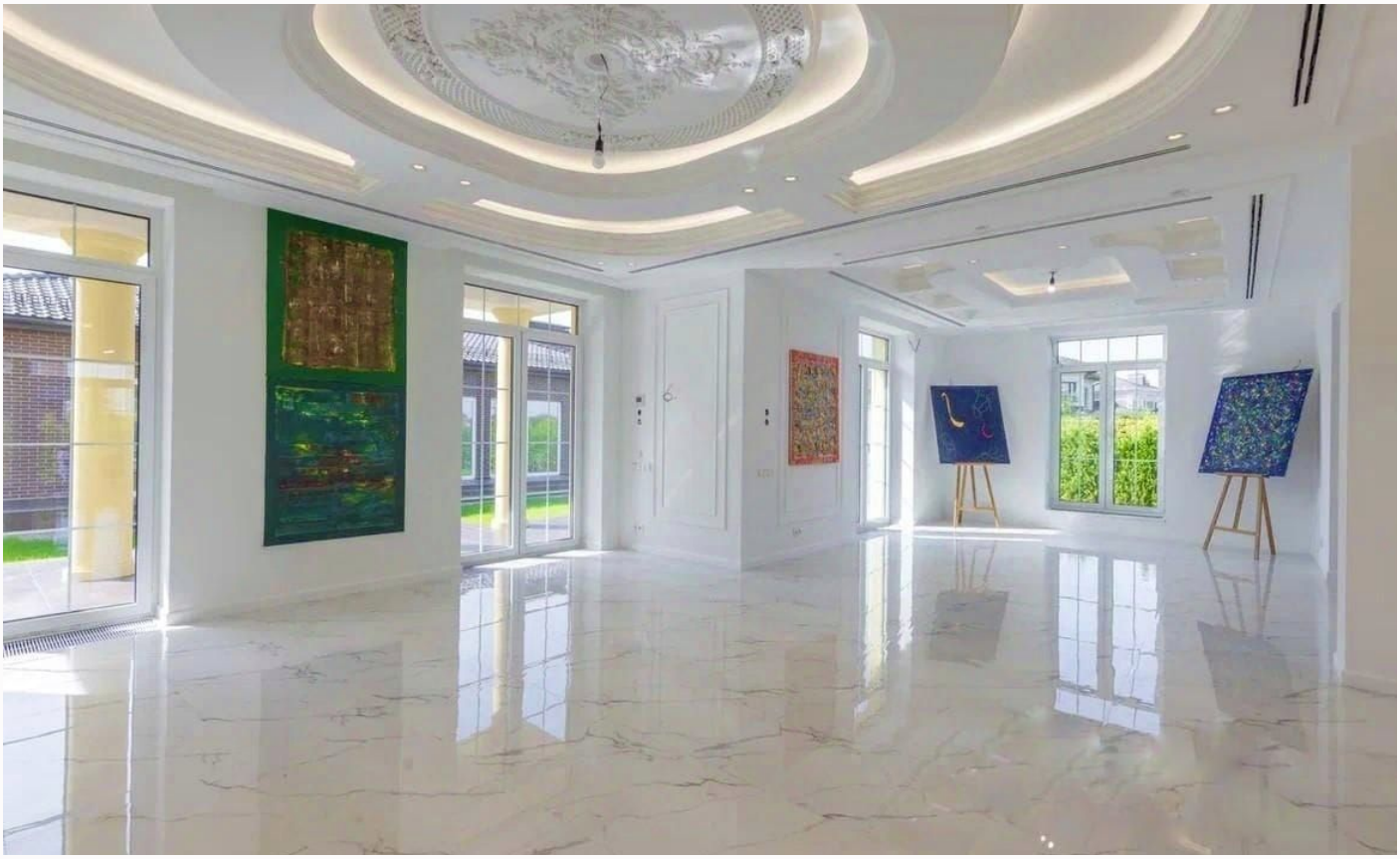

ID 11739

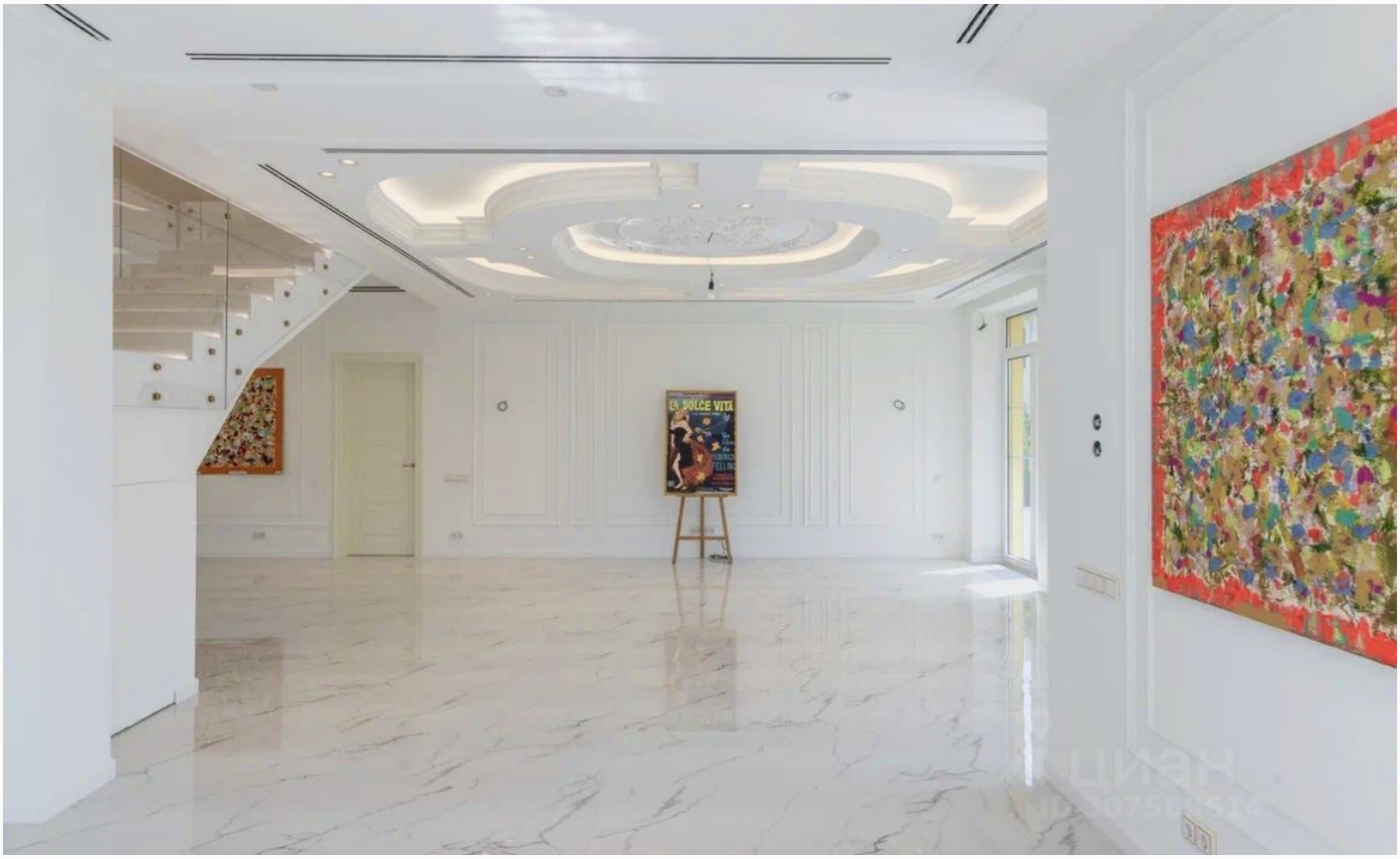

ID 11739

ID 11739

ID 11739

ID 11739

Планировки

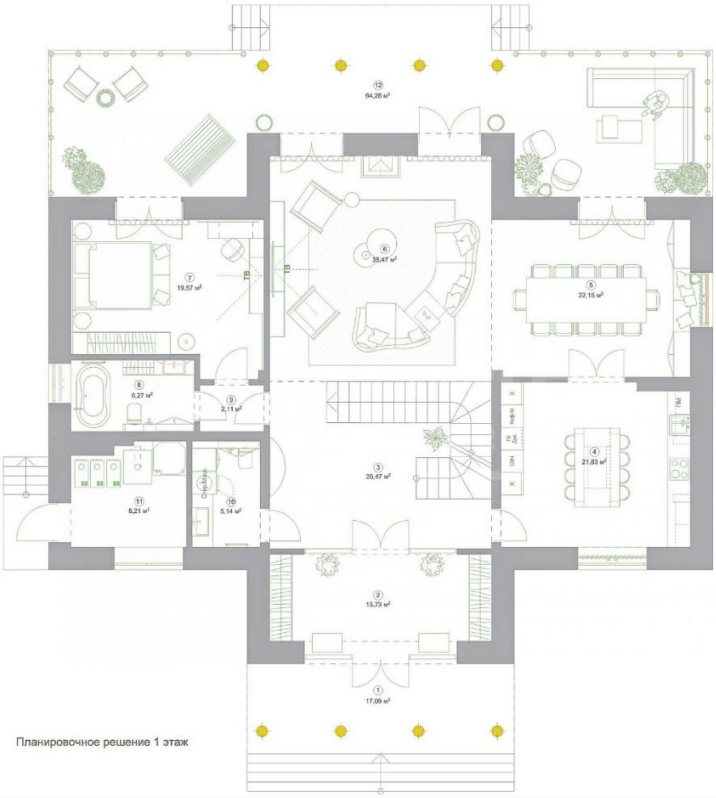

1	Парадная	17,09 м²
2	Прихожая	13,73 м²
3	Холл с лестницей	26,47 м²
4	Кухня	21,83 м²
5	Столовая	22,15 м²
6	Гостиная	35,47 м²
7	Гостевая спальная	19,57 м²
8	С/У при гостевой спальне	6,27 м²
9	Коридор гостевого сектора	2,11 м²
10	Гостевой С/У	5,14 м²
11	Котельная	8,21 м²
12	Летняя веранда	64,28 м²

Площадь интерьера 1-го этажа: 160,95 м²
Общая площадь 1-го этажа: 242,32 м²

Планировочное решение 1 этаж

1	Балкон (мастер сектор)	15,74 м²
2	Мастер спальная	34,69 м²
3	Мастер гардеробная	13,65 м²
4	Мастер С/У	14,37 м²
5	Гостевой С/У	9,67 м²
6	Постирочная	2,93 м²
7	Гостевая спальная	23,17 м²
8	Балкон (гостевой сектор)	17,09 м²
9	Холл с лестницей	9,25 м²
10	Детская комната	21,22 м²
11	Детская гардеробная	8,88 м²
12	Детский С/У	12,13 м²

Площадь интерьера 2-го этажа: 158,73 м²
Общая площадь 2-го этажа: 191,56 м²

Планировочное решение 2 этаж

Внутренняя инфраструктура

Коттеджный поселок с развитой и обширной инфраструктурой, общая территория поселка составляет 285 Га, из которых 90 — парки, аллеи и семейные зоны отдыха. Особое внимание было уделено созданию эксклюзивных ландшафтных парков в духе известного Гайд Парка, французского Версаля.

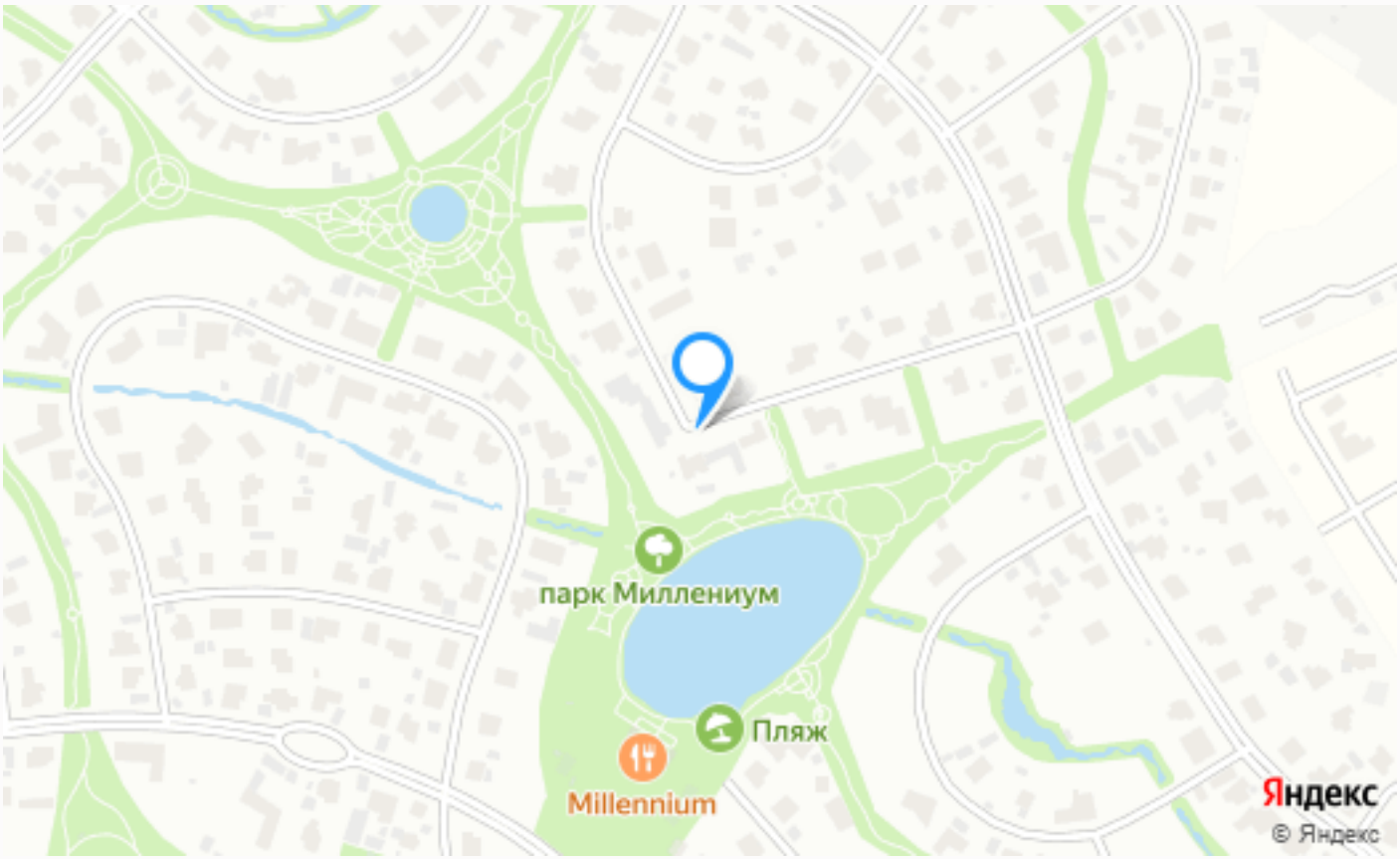

Расположение

Обушково,

ID 11739

Миллениум Парк

Прекрасная природа, живописные леса и не только. Именно это место выбрал застройщик для реализации проекта Русская Венеция! Жемчужина посёлков Новой Риги - «Миллениум парк». Всего двадцать километров от МКАД, небольшая частная дорога прямо от шоссе и вы попадаете на территорию коттеджного поселка, расположившегося на 285 гектарах

ID 11739

ландшафтного великолепия. Застройщику удалось не только удачно вписать в природные ландшафты 670 домовладений и участков с площадью до двух гектаров, но и сохранить при этом окружающую среду, а также разнообразить пейзаж новыми красками. В сердце посёлка, расположен самый большой центральный парк, с прекрасным чистым озером, белоснежным песком и пляжной зоной более чем на 100 лежаков, с обслуживанием как в лучших отелях. Всего в посёлке 5 уникальных парков, абсолютно разных по ландшафту и их функциональности. Парк «Усадьба» он же центральный парк посёлка. Парк «Искусств» место для проведения семейных пикников, или занятия живописью. Парк «Трех озер» он же парк для всех видов физических активностей, для разных возрастов. Парк «Остров», парк вдохновлен древней Грецией, в основу парка легли скульптуры Марса и Афины Паллады. Парк «Лабиринт» название говорит само за себя, любимое место для игр подростков. Новшеством этого проекта является наличие здесь уникальных для подмосковного

загородного строительства рукотворных каналов, протяженностью более 5-и километров.

Большинство жителей коттеджного поселка имеют не только отличный вид, но и собственный выход к водоемам и паркам. Особое внимание уделили охране поселка и его жителей. Сеть систем видеонаблюдения, пропускные пункты с шлагбаумами, а также работа службы безопасности обеспечили круглосуточный контроль территории комплекса. Помимо приятных глазу природных объектов, в пешей доступности от поселка также расположились различные рестораны и кафетерии, магазины, собственный кинотеатр, детский клуб с различными кружками, а также SPA-центр. Для удобного отдыха всей семьей здесь расположены детские игровые площадки, а также спортивная инфраструктура. Еще больше различных активностей жители района смогут найти в расположенном неподалеку комплексе NovaRiga. × × TRANSLATE with x English Arabic Hebrew Polish Bulgarian Hindi Portuguese Catalan Hmong Daw Romanian Chinese Simplified

Hungarian Russian Chinese Traditional Indonesian Slovak Czech Italian Slovenian Danish Japanese Spanish Dutch Klingon Swedish English Korean Thai Estonian Latvian Turkish Finnish Lithuanian Ukrainian French Malay Urdu German Maltese Vietnamese Greek Norwegian Welsh Haitian Creole Persian TRANSLATE with COPY THE URL BELOW Back EMBED THE SNIPPET BELOW IN YOUR SITE Enable collaborative features and customize widget: Bing Webmaster Portal Back ×

О месте

19 км от МКАД

Школы и гимназии

Парки спорта и отдыха

Детская площадка

Внутренняя инфраструктура

Охрана

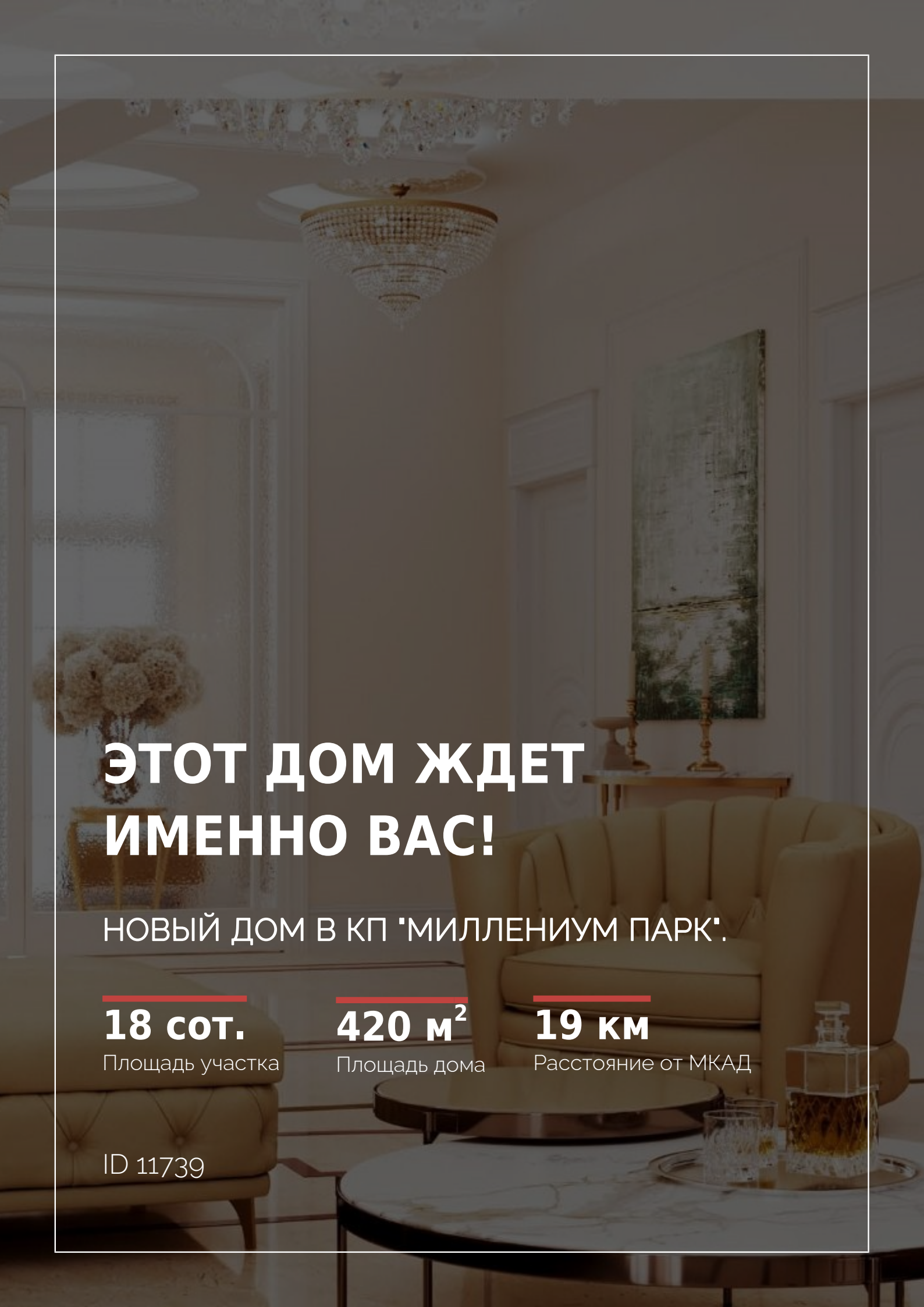

ЭТОТ ДОМ ЖДЕТ ИМЕННО ВАС!

НОВЫЙ ДОМ В КП "МИЛЛЕНИУМ ПАРК".

18 сот.
Площадь участка

420 м^2
Площадь дома

19 км
Расстояние от МКАД

ID 11739