ДОМ В "УСАДЬБА СНТ"

21 сот.
Площадь участка

583.7 м²
Площадь дома

17 км
Расстояние от МКАД

ID 11718

Новорижское шоссе

583.7 м²

21 сот.

ИЖС

3

под ключ

6

4 санузла

баня

бассейн

барбекю

магистральный

да

центральное

центральная

ID 11718

Этаж 1: Прихожая, холл, с/у, кухня-гостиная-столовая, зона SPA с бассейном 4x7 метра и сауной, гостевая спальня.

Этаж 2: Кабинет, мастер-спальня с ванной комнатой, гардеробной и выходом на открытую террасу около 60 кв.м., 3 спальни, каждая со своей ванной комнатой и балконом, выход на эксплуатируемую кровлю.

Дополнительные строения: бассейн, баня, барбекю

ДОМ В "УСАДЬБА СНТ"

К продаже представлен современный дом в коттеджном поселке СНТ Усадьба, расположенном на 14 км Новорижского шоссе, общей площадью 583,7 кв.м. на лесном участке 21 сотка. Мебель для дома покупалась на фабриках премиальных производителей BoConcept, LeHome, Yachtline, Estetika Vision, так же часть мебели изготовлена по индивидуальному проекту на заказ. Свет от компании Центрсвет, Vetvi. Со второго этажа предусмотрен удобный выход на эксплуатируемую кровлю, с которой открывается великолепный вид на поселок и примыкающий к дому лесной массив. Для комфортного отдыха, на кровле построена уютная закрытая беседка, в которой можно с комфортом любоваться природой в любую погоду. Прямо с участка, пройдя через лес, можно выйти к берегу Генеральского озера, оно находится приблизительно в 5 минутах ходьбы от дома.

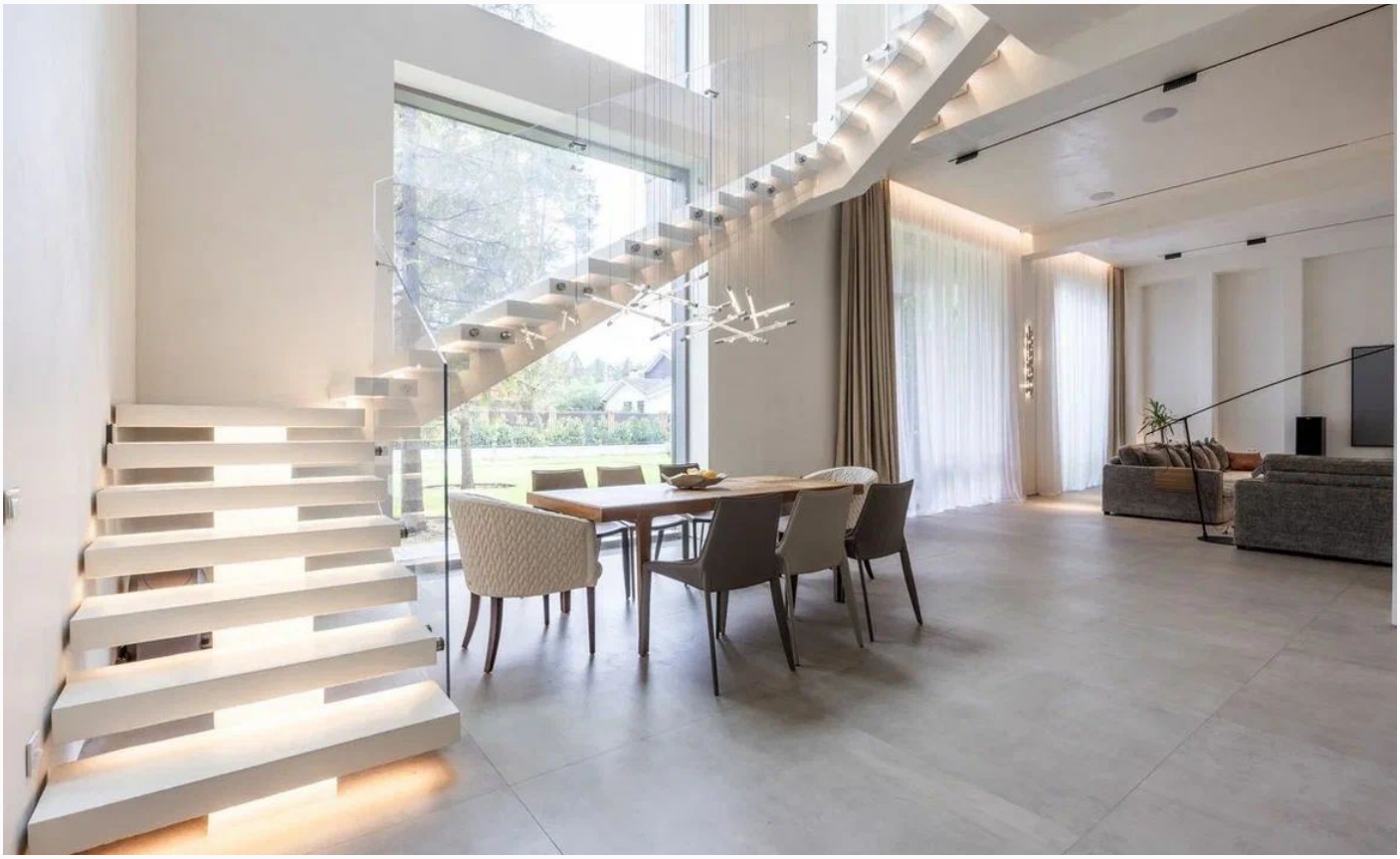

ID 11718

ID 11718

ID 11718

ID 11718

ID 11718

ID 11718

ID 11718

ID 11718

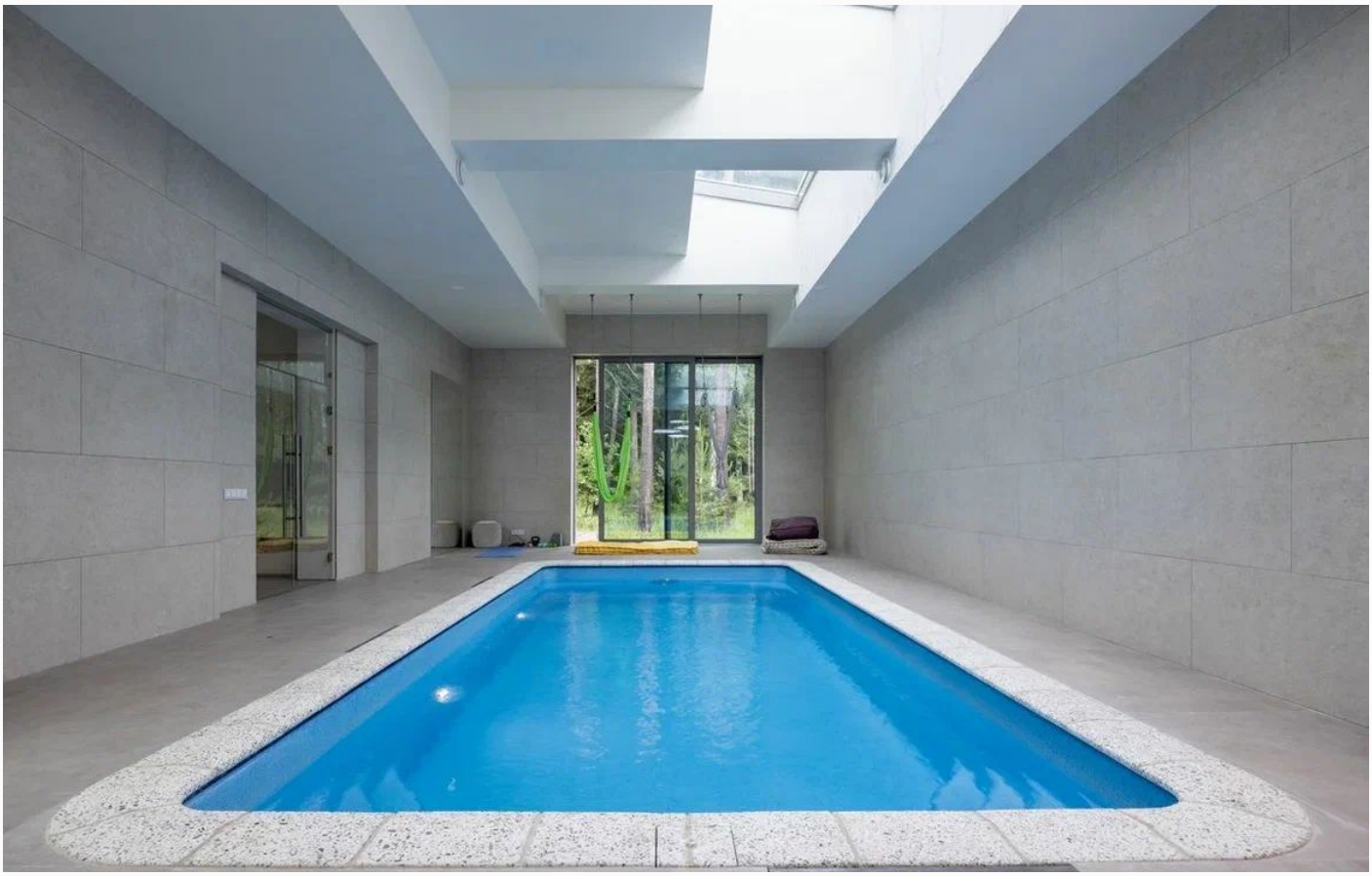

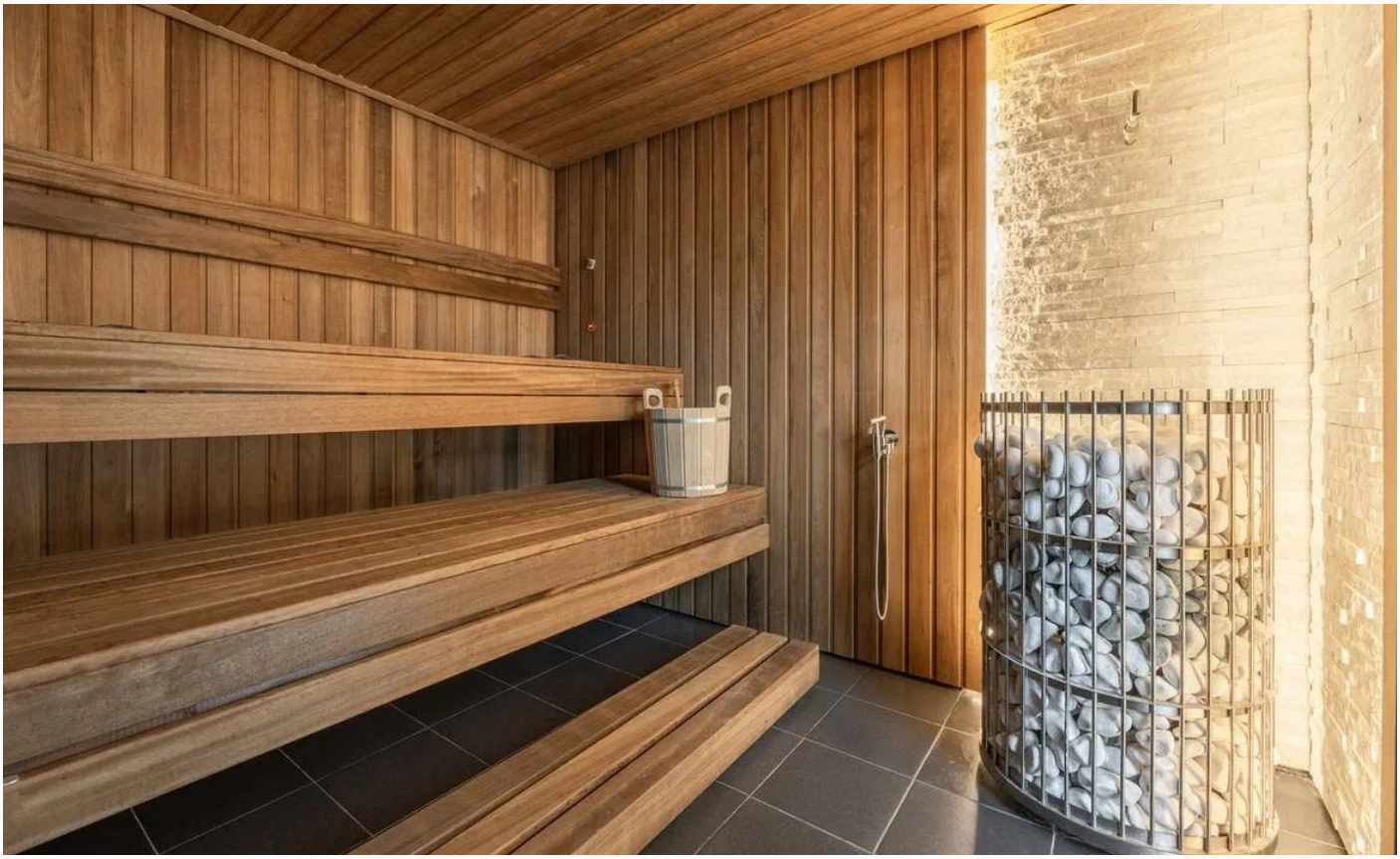

ID 11718

ID 11718

ID 11718

ID 11718

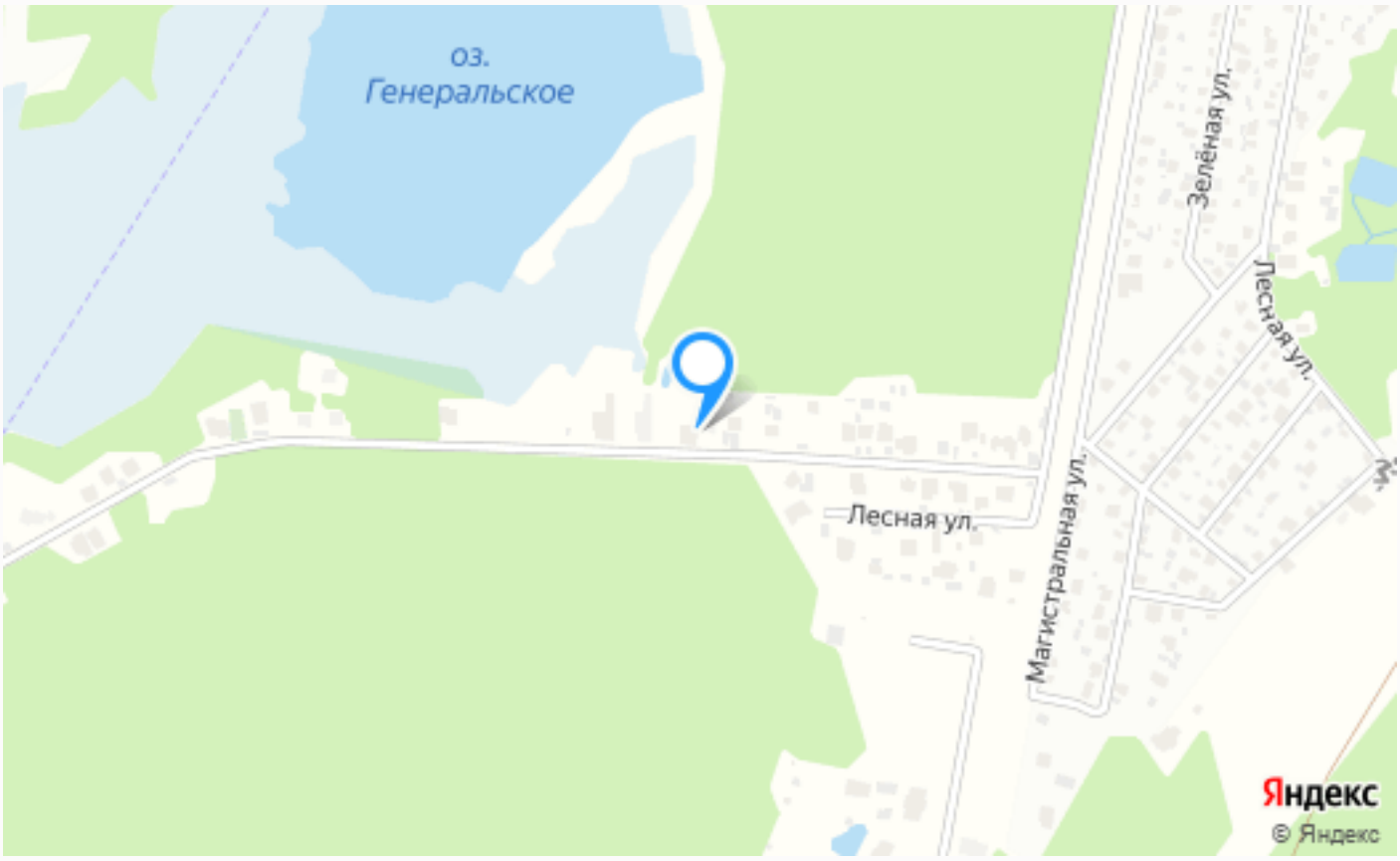

Расположение

Нахабино,

ID 11718

СНТ Усадьба

Первое, что бросается в глаза при приближении к СНТ Усадьба - это чистый воздух и живописный лесной массив. Недалеко от поселка находится заповедная зона "НЕПА", где можно наблюдать уникальную флору и фауну в их натуральной среде обитания. Несколько минут езды от СНТ находится элитный комплекс "Барвиха Luxury Village". Это известное место с

развитой инфраструктурой, включая собственные рестораны, SPA-центры. Недалеко от поселка находится также многочисленные крупные гипермаркеты (Рига Молл), рестораны и бары, в том числе "Глобус". От поселка можно без проблем за 15-20 минут добраться до Москвы. Для этого можно воспользоваться авто, автобусом или электричкой. В непосредственной близости находятся железнодорожные станции "Красногорск", "Покровское" и "Андреевка". В СНТ Усадьба можно насладиться прогулками по уютным паркам. Усадба имеет пожалуй самое выгодное расположение среди поселков, в такой близости от столицы. СНТ находится прямо в лесу. С собственным выходом к озеру Генеральское. При этом, в отличие, от ближайших коттеджных поселков здесь нет ограничения на стиль и габариты дома.Можно строить какой душа пожелает. Вблизи СНТ имеются несколько баз отдыха, для всех желающих есть свободный доступ на детские площадки и спортивные сооружения. Среди оздоровительных центров

стоит отметить "Соляридж" и "Криоград". СНТ Усадьба является параметром комфорта, уединения и роскоши. Славится своими чистыми озерами и изобилием природных парков. Разнообразная социальная инфраструктура и доступность к основным видам транспорта позволяет наслаждаться жизнью вне городской суеты. Жить в СНТ Усадьба, значит ощутить полную гармонию природы и комфорта дома.

О месте

17 км от МКАД

Лесной

Школы и гимназии

Парки спорта и отдыха

Детская площадка

Охрана

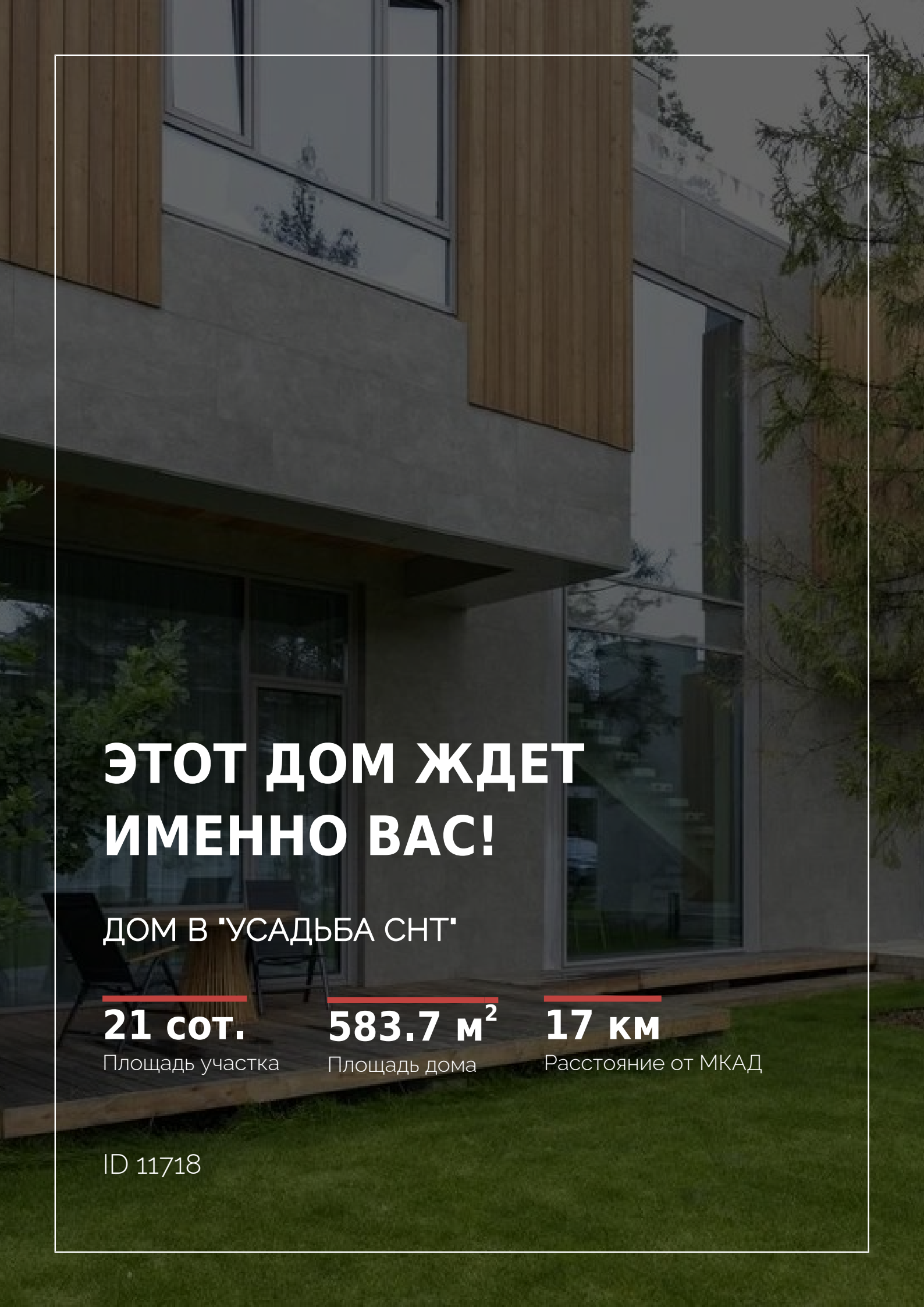

ЭТОТ ДОМ ЖДЕТ ИМЕННО ВАС!

ДОМ В "УСАДЬБА СНТ"

21 сот.
Площадь участка

583.7 м^2
Площадь дома

17 км
Расстояние от МКАД

ID 11718